

Evolución de las Pasividades

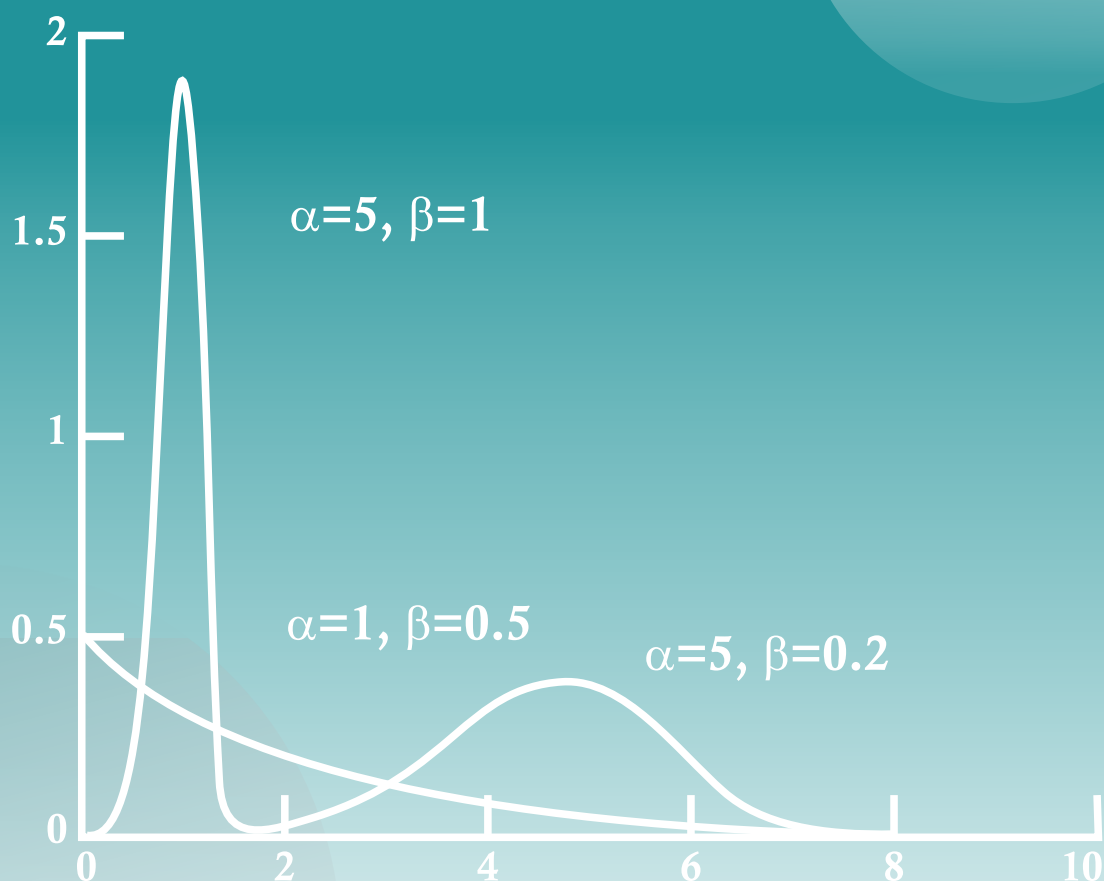

2022

SUMARIO

STOCK DE JUBILACIONES

I) CANTIDAD DE JUBILACIONES TODAS LAS CAUSALES POR AFILIACIÓN Y SEXO

Cantidad de Jubilaciones - Por Afiliación - Todas las causales - Ambos sexos	5
Cantidad de Jubilaciones - Por Afiliación - Todas las causales - Hombres	6
Cantidad de Jubilaciones - Por Afiliación - Todas las causales - Mujeres	7
Cantidad de Jubilaciones - Afiliación Industria y Comercio - Todas las causales - Ambos sexos	8
Cantidad de Jubilaciones - Afiliación Industria y Comercio - Todas las causales - Hombres	9
Cantidad de Jubilaciones - Afiliación Industria y Comercio - Todas las causales - Mujeres	10
Cantidad de Jubilaciones - Afiliación Civil - Todas las causales - Ambos sexos	11
Cantidad de Jubilaciones - Afiliación Civil - Todas las causales - Hombres	12
Cantidad de Jubilaciones - Afiliación Civil - Todas las causales - Mujeres	13
Cantidad de Jubilaciones - Afiliación Escolar - Todas las causales - Ambos sexos	14
Cantidad de Jubilaciones - Afiliación Escolar - Todas las causales - Hombres	15
Cantidad de Jubilaciones - Afiliación Escolar - Todas las causales - Mujeres	16
Cantidad de Jubilaciones - Afiliación Rural - Todas las causales - Ambos sexos	17
Cantidad de Jubilaciones - Afiliación Rural - Todas las causales - Hombres	18
Cantidad de Jubilaciones - Afiliación Rural - Todas las causales - Mujeres	19
Cantidad de Jubilaciones - Afiliación Doméstico - Todas las causales - Ambos sexos	20
Cantidad de Jubilaciones - Afiliación Doméstico - Todas las causales - Hombres	21
Cantidad de Jubilaciones - Afiliación Doméstico - Todas las causales - Mujeres	22

II) CANTIDAD DE JUBILACIONES POR CAUSALES, AFILIACIÓN, TRAMO DE EDAD Y SEXO

Cantidad de Jubilaciones - Todas las causales - Por Tramo de edad y sexo	25
Cantidad de Jubilaciones - Industria y Comercio - Todas las causales - Por Tramo de edad y sexo	26
Cantidad de Jubilaciones - Civil - Todas las causales - Por Tramo de edad y sexo	27
Cantidad de Jubilaciones - Escolar - Todas las causales - Por Tramo de edad y sexo	28
Cantidad de Jubilaciones - Rural - Todas las causales - Por Tramo de edad y sexo	29
Cantidad de Jubilaciones - Doméstico - Todas las causales - Por Tramo de edad y sexo	30
Cantidad de Jubilaciones - Causal Vejez - Por Tramo de edad y sexo	31
Cantidad de Jubilaciones - Industria y Comercio - Causal Vejez - Por Tramo de edad y sexo	32
Cantidad de Jubilaciones - Civil - Causal Vejez - Por Tramo de edad y sexo	33
Cantidad de Jubilaciones - Escolar - Causal Vejez - Por Tramo de edad y sexo	34
Cantidad de Jubilaciones - Rural - Causal Vejez - Por Tramo de edad y sexo	35
Cantidad de Jubilaciones - Doméstico - Causal Vejez - Por Tramo de edad y sexo	36
Cantidad de Jubilaciones - Causal Invalidez - Por Tramo de edad y sexo	37
Cantidad de Jubilaciones - Industria y Comercio - Causal Invalidez - Por Tramo de edad y sexo	38
Cantidad de Jubilaciones - Civil - Causal Invalidez - Por Tramo de edad y sexo	39
Cantidad de Jubilaciones - Escolar - Causal Invalidez - Por Tramo de edad y sexo	40
Cantidad de Jubilaciones - Rural - Causal Invalidez - Por Tramo de edad y sexo	41
Cantidad de Jubilaciones - Doméstico - Causal Invalidez - Por Tramo de edad y sexo	42
Cantidad de Jubilaciones - Causal Edad Avanzada - Por Tramo de edad y sexo	43
Cantidad de Jubilaciones - Industria y Comercio - Causal Edad Avanzada - Por Tramo de edad y sexo	44
Cantidad de Jubilaciones - Civil - Causal Edad Avanzada - Por Tramo de edad y sexo	45
Cantidad de Jubilaciones - Escolar - Causal Edad Avanzada - Por Tramo de edad y sexo	46
Cantidad de Jubilaciones - Rural - Causal Edad Avanzada - Por Tramo de edad y sexo	47
Cantidad de Jubilaciones - Doméstico - Causal Edad Avanzada - Por Tramo de edad y sexo	48

III) CANTIDAD DE JUBILACIONES POR CAUSALES, AFILIACIÓN, TRAMO DE BPC Y SEXO

Cantidad de Jubilaciones - Todas las causales - Por Tramo de BPC y sexo	51
Cantidad de Jubilaciones - Industria y Comercio - Todas las causales - Por Tramo de BPC y sexo	52
Cantidad de Jubilaciones - Civil - Todas las causales - Por Tramo de BPC y sexo	53
Cantidad de Jubilaciones - Escolar - Todas las causales - Por Tramo de BPC y sexo	54
Cantidad de Jubilaciones - Rural - Todas las causales - Por Tramo de BPC y sexo	55
Cantidad de Jubilaciones - Doméstico - Todas las causales - Por Tramo de BPC y sexo	56
Cantidad de Jubilaciones - Causal Vejez - Por Tramo de BPC y sexo	57
Cantidad de Jubilaciones - Industria y Comercio - Causal Vejez - Por Tramo de BPC y sexo	58
Cantidad de Jubilaciones - Civil - Causal Vejez - Por Tramo de BPC y sexo	59
Cantidad de Jubilaciones - Escolar - Causal Vejez - Por Tramo de BPC y sexo	60
Cantidad de Jubilaciones - Rural - Causal Vejez - Por Tramo de BPC y sexo	61
Cantidad de Jubilaciones - Doméstico - Causal Vejez - Por Tramo de BPC y sexo	62
Cantidad de Jubilaciones - Causal Invalidez - Por Tramo de BPC y sexo	63
Cantidad de Jubilaciones - Industria y Comercio - Causal Invalidez - Por Tramo de BPC y sexo	64
Cantidad de Jubilaciones - Civil - Causal Invalidez - Por Tramo de BPC y sexo	65
Cantidad de Jubilaciones - Escolar - Causal Invalidez - Por Tramo de BPC y sexo	66
Cantidad de Jubilaciones - Rural - Causal Invalidez - Por Tramo de BPC y sexo	67
Cantidad de Jubilaciones - Doméstico - Causal Invalidez - Por Tramo de BPC y sexo	68

Cantidad de Jubilaciones - Causal Edad Avanzada - Por Tramo de BPC y sexo	69
Cantidad de Jubilaciones - Industria y Comercio - Causal Edad Avanzada - Por Tramo de BPC y sexo	70
Cantidad de Jubilaciones - Civil - Causal Edad Avanzada - Por Tramo de BPC y sexo	71
Cantidad de Jubilaciones - Escolar - Causal Edad Avanzada - Por Tramo de BPC y sexo	72
Cantidad de Jubilaciones - Rural - Causal Edad Avanzada - Por Tramo de BPC y sexo	73
Cantidad de Jubilaciones - Doméstico - Causal Edad Avanzada - Por Tramo de BPC y sexo	74

IV) IMPORTE PROMEDIO DE JUBILACIONES TODAS LAS CAUSALES POR AFILIACIÓN Y SEXO (En Pesos Constantes Base IPC Dic - 2021)

Importe Promedio de Jubilaciones - Por Afiliación - Todas las causales - Ambos sexos	77
Importe Promedio de Jubilaciones - Por Afiliación - Todas las causales - Hombres	78
Importe Promedio de Jubilaciones - Por Afiliación - Todas las causales - Mujeres	79
Importe Promedio de Jubilaciones - Afiliación Industria y Comercio - Todas las causales - Ambos sexos	80
Importe Promedio de Jubilaciones - Afiliación Industria y Comercio - Todas las causales - Hombres	81
Importe Promedio de Jubilaciones - Afiliación Industria y Comercio - Todas las causales - Mujeres	82
Importe Promedio de Jubilaciones - Afiliación Civil - Todas las causales - Ambos sexos	83
Importe Promedio de Jubilaciones - Afiliación Civil - Todas las causales - Hombres	84
Importe Promedio de Jubilaciones - Afiliación Civil - Todas las causales - Mujeres	85
Importe Promedio de Jubilaciones - Afiliación Escolar - Todas las causales - Ambos sexos	86
Importe Promedio de Jubilaciones - Afiliación Escolar - Todas las causales - Hombres	87
Importe Promedio de Jubilaciones - Afiliación Escolar - Todas las causales - Mujeres	88
Importe Promedio de Jubilaciones - Afiliación Rural - Todas las causales - Ambos sexos	89
Importe Promedio de Jubilaciones - Afiliación Rural - Todas las causales - Hombres	90
Importe Promedio de Jubilaciones - Afiliación Rural - Todas las causales - Mujeres	91
Importe Promedio de Jubilaciones - Afiliación Doméstico - Todas las causales - Ambos sexos	92
Importe Promedio de Jubilaciones - Afiliación Doméstico - Todas las causales - Hombres	93
Importe Promedio de Jubilaciones - Afiliación Doméstico - Todas las causales - Mujeres	94

V) IMPORTE PROMEDIO DE JUBILACIONES POR CAUSALES, AFILIACIÓN, TRAMO DE EDAD y SEXO (En Pesos Constantes Base IPC Promedio - 2021)

Importe de Jubilaciones - Todas las causales - Por Tramo de edad y sexo	97
Importe Promedio de Jubilaciones - Todas las causales - Por Tramo de edad y sexo	98
Importe de Jubilaciones - Todas las causales - Por Tramo de edad y sexo - Industria y Comercio	99
Importe Promedio de Jubilaciones - Industria y Comercio - Todas las causales - Por Tramo de edad y sexo	100
Importe de Jubilaciones - Todas las causales - Por Tramo de edad y sexo - Civil	101
Importe Promedio de Jubilaciones - Civil - Todas las causales - Por Tramo de edad y sexo	102
Importe de Jubilaciones - Todas las causales - Por Tramo de edad y sexo - Escolar	103
Importe Promedio de Jubilaciones - Escolar - Todas las causales - Por Tramo de edad y sexo	104
Importe de Jubilaciones - Todas las causales - Por Tramo de edad y sexo - Rural	105
Importe Promedio de Jubilaciones - Rural - Todas las causales - Por Tramo de edad y sexo	106
Importe de Jubilaciones - Todas las causales - Por Tramo de edad y sexo - Doméstico	107
Importe Promedio de Jubilaciones - Doméstico - Todas las causales - Por Tramo de edad y sexo	108
Importe de Jubilaciones - Por Tramo de edad y sexo - Causal Vejez	109
Importe Promedio de Jubilaciones - Causal Vejez - Por Tramo de edad y sexo	110
Importe de Jubilaciones - Por Tramo de edad y sexo - Causal Vejez - Industria y Comercio	111
Importe Promedio de Jubilaciones - Industria y Comercio - Causal Vejez - Por Tramo de edad y sexo	112
Importe de Jubilaciones - Por Tramo de edad y sexo - Causal Vejez - Civil	113
Importe Promedio de Jubilaciones - Civil - Causal Vejez - Por Tramo de edad y sexo	114
Importe de Jubilaciones - Por Tramo de edad y sexo - Causal Vejez - Escolar	115
Importe Promedio de Jubilaciones - Escolar - Causal Vejez - Por Tramo de edad y sexo	116
Importe de Jubilaciones - Por Tramo de edad y sexo - Causal Vejez - Rural	117
Importe Promedio de Jubilaciones - Rural - Causal Vejez - Por Tramo de edad y sexo	118
Importe de Jubilaciones - Por Tramo de edad y sexo - Causal Vejez - Doméstico	119
Importe Promedio de Jubilaciones - Doméstico - Causal Vejez - Por Tramo de edad y sexo	120
Importe de Jubilaciones - Por Tramo de edad y sexo - Causal Invalidez	121
Importe Promedio de Jubilaciones - Causal Invalidez - Por Tramo de edad y sexo	122
Importe de Jubilaciones - Por Tramo de edad y sexo - Causal Invalidez - Industria y Comercio	123
Importe Promedio de Jubilaciones - Industria y Comercio - Causal Invalidez - Por Tramo de edad y sexo	124
Importe de Jubilaciones - Por Tramo de edad y sexo - Causal Invalidez - Civil	125
Importe Promedio de Jubilaciones - Civil - Causal Invalidez - Por Tramo de edad y sexo	126
Importe de Jubilaciones - Por Tramo de edad y sexo - Causal Invalidez - Escolar	127
Importe Promedio de Jubilaciones - Escolar - Causal Invalidez - Por Tramo de edad y sexo	128
Importe de Jubilaciones - Por Tramo de edad y sexo - Causal Invalidez - Rural	129
Importe Promedio de Jubilaciones - Rural - Causal Invalidez - Por Tramo de edad y sexo	130
Importe de Jubilaciones - Por Tramo de edad y sexo - Causal Invalidez - Doméstico	131
Importe Promedio de Jubilaciones - Doméstico - Causal Invalidez - Por Tramo de edad y sexo	132
Importe de Jubilaciones - Por Tramo de edad y sexo - Causal Edad Avanzada	133
Importe Promedio de Jubilaciones - Causal Edad Avanzada - Por Tramo de edad y sexo	134
Importe de Jubilaciones - Por Tramo de edad y sexo - Causal Edad Avanzada - Industria y Comercio	135
Importe Promedio de Jubilaciones - Industria y Comercio - Causal Edad Avanzada - Por Tramo de edad y sexo	136
Importe de Jubilaciones - Por Tramo de edad y sexo - Causal Edad Avanzada - Civil	137
Importe Promedio de Jubilaciones - Civil - Causal Edad Avanzada - Por Tramo de edad y sexo	138
Importe de Jubilaciones - Por Tramo de edad y sexo - Causal Edad Avanzada - Escolar	139
Importe Promedio de Jubilaciones - Escolar - Causal Edad Avanzada - Por Tramo de edad y sexo	140

Importe de Jubilaciones - Por Tramo de edad y sexo - Causal Edad Avanzada - Rural	141
Importe Promedio de Jubilaciones - Rural - Causal Edad Avanzada - Por Tramo de edad y sexo	142
Importe de Jubilaciones - Por Tramo de edad y sexo - Causal Edad Avanzada - Doméstico	143
Importe Promedio de Jubilaciones - Doméstico - Causal Edad Avanzada - Por Tramo de edad y sexo	144

STOCK DE PENSIONES

I) CANTIDAD DE PENSIONES POR AFILIACIÓN Y CATEGORÍAS PENSIONARIAS

Cantidad de Pensiones - Todas las afiliaciones - Por Categoría Pensionaria	149
Cantidad de Pensiones - Afiliación Industria y Comercio - Por Categoría Pensionaria	150
Cantidad de Pensiones - Afiliación Civil - Por Categoría Pensionaria	151
Cantidad de Pensiones - Afiliación Escolar - Por Categoría Pensionaria	152
Cantidad de Pensiones - Afiliación Rural - Por Categoría Pensionaria	153
Cantidad de Pensiones - Afiliación Doméstico - Por Categoría Pensionaria	154

II) CANTIDAD DE PENSIONES POR AFILIACIÓN, CATEGORÍAS PENSIONARIAS Y TRAMO DE EDAD

Cantidad de Pensiones - Todas las afiliaciones - Por Categoría Pensionaria - Por Tramo de edad	157
Cantidad de Pensiones - Afiliación Industria y Comercio - Por Categoría Pensionaria - Por Tramo de edad	158
Cantidad de Pensiones - Afiliación Civil - Por Categoría Pensionaria - Por Tramo de edad	159
Cantidad de Pensiones - Afiliación Escolar - Por Categoría Pensionaria - Por Tramo de edad	160
Cantidad de Pensiones - Afiliación Rural - Por Categoría Pensionaria - Por Tramo de edad	161
Cantidad de Pensiones - Afiliación Doméstico - Por Categoría Pensionaria - Por Tramo de edad	162

III) IMPORTE PROMEDIO DE PENSIONES POR AFILIACIÓN Y CATEGORÍAS PENSIONARIAS (En Pesos Constantes Base IPC Dic - 2021)

Importe Promedio de Pensiones - Todas las afiliaciones - Por Categoría Pensionaria	165
Importe Promedio de Pensiones - Afiliación Industria y Comercio - Por Categoría Pensionaria	166
Importe Promedio de Pensiones - Afiliación Civil - Por Categoría Pensionaria	167
Importe Promedio de Pensiones - Afiliación Escolar - Por Categoría Pensionaria	168
Importe Promedio de Pensiones - Afiliación Rural - Por Categoría Pensionaria	169
Importe Promedio de Pensiones - Afiliación Doméstico - Por Categoría Pensionaria	170

IV) IMPORTE PROMEDIO DE PENSIONES POR AFILIACIÓN, CATEGORÍAS PENSIONARIAS Y TRAMO DE EDAD (En Pesos Constantes Base IPC Promedio - 2021)

Importe Promedio de Pensiones - Todas las afiliaciones - Por Categoría Pensionaria - Por Tramo de edad	173
Importe Promedio de Pensiones - Afiliación Industria y Comercio - Por Categoría Pensionaria - Por Tramo de edad	174
Importe Promedio de Pensiones - Afiliación Civil - Por Categoría Pensionaria - Por Tramo de edad	175
Importe Promedio de Pensiones - Afiliación Escolar - Por Categoría Pensionaria - Por Tramo de edad	176
Importe Promedio de Pensiones - Afiliación Rural - Por Categoría Pensionaria - Por Tramo de edad	177
Importe Promedio de Pensiones - Afiliación Doméstico - Por Categoría Pensionaria - Por Tramo de edad	178

ALTAS DE JUBILACIONES

I) CANTIDAD DE ALTAS DE JUBILACIONES POR CAUSAL, AFILIACIÓN Y SEXO

Altas de Jubilaciones - Por causal - Ambos sexos	183
Altas de Jubilaciones - Por causal - Hombres	184
Altas de Jubilaciones - Por causal - Mujeres	185
Altas de Jubilaciones - Afiliación Industria y Comercio - Por causal - Ambos sexos	186
Altas de Jubilaciones - Afiliación Industria y Comercio - Por causal - Hombres	187
Altas de Jubilaciones - Afiliación Industria y Comercio - Por causal - Mujeres	188
Altas de Jubilaciones - Afiliación Civil - Por causal - Ambos sexos	189
Altas de Jubilaciones - Afiliación Civil - Por causal - Hombres	190
Altas de Jubilaciones - Afiliación Civil - Por causal - Mujeres	191
Altas de Jubilaciones - Afiliación Escolar - Por causal - Ambos sexos	192
Altas de Jubilaciones - Afiliación Escolar - Por causal - Hombres	193
Altas de Jubilaciones - Afiliación Escolar - Por causal - Mujeres	194
Altas de Jubilaciones - Afiliación Rural - Por causal - Ambos sexos	195
Altas de Jubilaciones - Afiliación Rural - Por causal - Hombres	196
Altas de Jubilaciones - Afiliación Rural - Por causal - Mujeres	197
Altas de Jubilaciones - Afiliación Doméstico - Por causal - Ambos sexos	198
Altas de Jubilaciones - Afiliación Doméstico - Por causal - Hombres	199
Altas de Jubilaciones - Afiliación Doméstico - Por causal - Mujeres	200

II) CANTIDAD DE ALTAS DE JUBILACIONES POR CAUSAL, AFILIACIÓN, TRAMO DE EDAD Y SEXO

Altas de Jubilaciones - Todas las causales - Por tramo de edad y sexo	203
Altas de Jubilaciones - Industria y Comercio - Todas las causales - Por tramo de edad y sexo	204
Altas de Jubilaciones - Civil - Todas las causales - Por tramo de edad y sexo	205
Altas de Jubilaciones - Escolar - Todas las causales - Por tramo de edad y sexo	206
Altas de Jubilaciones - Rural - Todas las causales - Por tramo de edad y sexo	207
Altas de Jubilaciones - Doméstico - Todas las causales - Por tramo de edad y sexo	208
Altas de Jubilaciones - Causal Vejez - Por tramo de edad y sexo	209

Altas de Jubilaciones - Industria y Comercio - Causal Vejez - Por tramo de edad y sexo	210
Altas de Jubilaciones - Civil - Causal Vejez - Por tramo de edad y sexo	211
Altas de Jubilaciones - Escolar - Causal Vejez - Por tramo de edad y sexo	212
Altas de Jubilaciones - Rural - Causal Vejez - Por tramo de edad y sexo	213
Altas de Jubilaciones - Doméstico - Causal Vejez - Por tramo de edad y sexo	214

Altas de Jubilaciones - Causal Invalidez - Por tramo de edad y sexo	215
Altas de Jubilaciones - Industria y Comercio - Causal Invalidez - Por tramo de edad y sexo	216
Altas de Jubilaciones - Civil - Causal Invalidez - Por tramo de edad y sexo	217
Altas de Jubilaciones - Escolar - Causal Invalidez - Por tramo de edad y sexo	218
Altas de Jubilaciones - Rural - Causal Invalidez - Por tramo de edad y sexo	219
Altas de Jubilaciones - Doméstico - Causal Invalidez - Por tramo de edad y sexo	220

Altas de Jubilaciones - Causal Edad Avanzada - Por tramo de edad y sexo	221
Altas de Jubilaciones - Industria y Comercio - Causal Edad Avanzada - Por tramo de edad y sexo	222
Altas de Jubilaciones - Civil - Causal Edad Avanzada - Por tramo de edad y sexo	223
Altas de Jubilaciones - Escolar - Causal Edad Avanzada - Por tramo de edad y sexo	224
Altas de Jubilaciones - Rural - Causal Edad Avanzada - Por tramo de edad y sexo	225
Altas de Jubilaciones - Doméstico - Causal Edad Avanzada - Por tramo de edad y sexo	226

III) IMPORTE PROMEDIO DE ALTAS DE JUBILACIONES POR CAUSAL , AFILIACIÓN Y SEXO (En pesos constantes Base IPC Dic - 2021)

Altas de Jubilaciones - Importe Promedio - Por causal - Ambos sexos	229
Altas de Jubilaciones - Importe Promedio - Por causal - Hombres	230
Altas de Jubilaciones - Importe Promedio - Por causal - Mujeres	231

Altas de Jubilaciones - Importe Promedio - Afiliación Industria y Comercio - Por causal - Ambos sexos	232
Altas de Jubilaciones - Importe Promedio - Afiliación Industria y Comercio - Por causal - Hombres	233
Altas de Jubilaciones - Importe Promedio - Afiliación Industria y Comercio - Por causal - Mujeres	234

Altas de Jubilaciones - Importe Promedio - Afiliación Civil - Por causal - Ambos sexos	235
Altas de Jubilaciones - Importe Promedio - Afiliación Civil - Por causal - Hombres	236
Altas de Jubilaciones - Importe Promedio - Afiliación Civil - Por causal - Mujeres	237

Altas de Jubilaciones - Importe Promedio - Afiliación Escolar - Por causal - Ambos sexos	238
Altas de Jubilaciones - Importe Promedio - Afiliación Escolar - Por causal - Hombres	239
Altas de Jubilaciones - Importe Promedio - Afiliación Escolar - Por causal - Mujeres	240

Altas de Jubilaciones - Importe Promedio - Afiliación Rural - Por causal - Ambos sexos	241
Altas de Jubilaciones - Importe Promedio - Afiliación Rural - Por causal - Hombres	242
Altas de Jubilaciones - Importe Promedio - Afiliación Rural - Por causal - Mujeres	243

Altas de Jubilaciones - Importe Promedio - Afiliación Doméstico - Por causal - Ambos sexos	244
Altas de Jubilaciones - Importe Promedio - Afiliación Doméstico - Por causal - Hombres	245
Altas de Jubilaciones - Importe Promedio - Afiliación Doméstico - Por causal - Mujeres	246

IV) TASA DE REEMPLAZO PROMEDIO DE ALTAS DE JUBILACIONES CAUSAL VEJEZ Y EDAD AVANZADA

Altas de Jubilaciones -Tasa de reemplazo promedio - Causal Vejez	249
Altas de Jubilaciones -Tasa de reemplazo promedio - Causal Edad Avanzada	250

V) AÑOS DE SERVICIO PROMEDIO DE ALTAS DE JUBILACIONES POR CAUSAL, AFILIACIÓN Y SEXO

Altas de Jubilaciones - Años promedio de servicio - Todas las afiliaciones - Causal Vejez - Por Sexo	253
Altas de Jubilaciones - Años promedio de servicio - Afiliación Industria y Comercio - Causal Vejez - Por Sexo	254
Altas de Jubilaciones - Años promedio de servicio - Afiliación Civil - Causal Vejez - Por Sexo	255
Altas de Jubilaciones - Años promedio de servicio - Afiliación Escolar - Causal Vejez - Por Sexo	256
Altas de Jubilaciones - Años promedio de servicio - Afiliación Rural - Causal Vejez - Por Sexo	257
Altas de Jubilaciones - Años promedio de servicio - Afiliación Doméstico - Causal Vejez - Por Sexo	258

Altas de Jubilaciones - Años promedio de servicio - Todas las afiliaciones - Causal Edad Avanzada - Por Sexo	259
Altas de Jubilaciones - Años promedio de servicio - Afiliación Industria y Comercio - Causal Edad Avanzada - Por Sexo	260
Altas de Jubilaciones - Años promedio de servicio - Afiliación Civil - Causal Edad Avanzada - Por Sexo	261
Altas de Jubilaciones - Años promedio de servicio - Afiliación Escolar - Causal Edad Avanzada - Por Sexo	262
Altas de Jubilaciones - Años promedio de servicio - Afiliación Rural - Causal Edad Avanzada - Por Sexo	263
Altas de Jubilaciones - Años promedio de servicio - Afiliación Doméstico - Causal Edad Avanzada - Por Sexo	264

Altas de Jubilaciones - Años promedio de servicio - Todas las afiliaciones - Causal Invalidez - Por Sexo	265
Altas de Jubilaciones - Años promedio de servicio - Afiliación Industria y Comercio - Causal Invalidez - Por Sexo	266
Altas de Jubilaciones - Años promedio de servicio - Afiliación Civil - Causal Invalidez - Por Sexo	267
Altas de Jubilaciones - Años promedio de servicio - Afiliación Escolar - Causal Invalidez - Por Sexo	268
Altas de Jubilaciones - Años promedio de servicio - Afiliación Rural - Causal Invalidez - Por Sexo	269
Altas de Jubilaciones - Años promedio de servicio - Afiliación Doméstico - Causal Invalidez - Por Sexo	270

ALTAS DE JUBILACIONES SIN REFORMA LEYES N° 16.713 y 18.395

I) ALTAS DE JUBILACIONES SIN REFORMA LEYES N° 16.713 Y 18.395 POR CAUSAL, AFILIACIÓN Y SEXO

Altas de Jubilaciones Sin Reforma - Por causal - Ambos sexos	275
Altas de Jubilaciones Sin Reforma - Por causal - Hombres	276
Altas de Jubilaciones Sin Reforma - Por causal - Mujeres	277

Altas de Jubilaciones Sin Reforma - Afiliación Industria y Comercio - Por causal - Ambos sexos	278
Altas de Jubilaciones Sin Reforma - Afiliación Industria y Comercio - Por causal - Hombres	279
Altas de Jubilaciones Sin Reforma - Afiliación Industria y Comercio - Por causal - Mujeres	280
Altas de Jubilaciones Sin Reforma - Afiliación Civil - Por causal - Ambos sexos	281
Altas de Jubilaciones Sin Reforma - Afiliación Civil - Por causal - Hombres	282
Altas de Jubilaciones Sin Reforma- Afiliación Civil - Por causal - Mujeres	283
Altas de Jubilaciones Sin Reforma - Afiliación Escolar - Por causal - Ambos sexos	284
Altas de Jubilaciones Sin Reforma - Afiliación Escolar - Por causal - Hombres	285
Altas de Jubilaciones Sin Reforma - Afiliación Escolar - Por causal - Mujeres	286
Altas de Jubilaciones Sin Reforma - Afiliación Rural - Por causal - Ambos sexos	287
Altas de Jubilaciones Sin Reforma - Afiliación Rural - Por causal - Hombres	288
Altas de Jubilaciones Sin Reforma - Afiliación Rural - Por causal - Mujeres	289
Altas de Jubilaciones Sin Reforma - Afiliación Doméstico - Por causal - Ambos sexos	290
Altas de Jubilaciones Sin Reforma- Afiliación Doméstico - Por causal - Hombres	291
Altas de Jubilaciones Sin Reforma - Afiliación Doméstico - Por causal - Mujeres	292

II) ALTAS DE JUBILACIONES SIN REFORMA LEYES N° 16.713 Y 18.395 POR CAUSALES, AFILIACIÓN, TRAMO DE EDAD Y SEXO

Altas de Jubilaciones Sin Reforma - Todas las causales - Por tramo de edad y sexo	295
Altas de Jubilaciones Sin Reforma - Afiliación Industria y Comercio - Todas las causales - Por tramo de edad y sexo	296
Altas de Jubilaciones Sin Reforma - Afiliación Civil - Todas las causales - Por tramo de edad y sexo	297
Altas de Jubilaciones Sin Reforma - Afiliación Escolar - Todas las causales - Por tramo de edad y sexo	298
Altas de Jubilaciones Sin Reforma - Afiliación Rural - Todas las causales - Por tramo de edad y sexo	299
Altas de Jubilaciones Sin Reforma - Afiliación Doméstico - Todas las causales - Por tramo de edad y sexo	300
Altas de Jubilaciones Sin Reforma - Causal Vejez - Por tramo de edad y sexo	301
Altas de Jubilaciones Sin Reforma - Afiliación Industria y Comercio - Causal Vejez - Por tramo de edad y sexo	302
Altas de Jubilaciones Sin Reforma - Afiliación Civil - Causal Vejez - Por tramo de edad y sexo	303
Altas de Jubilaciones Sin Reforma - Afiliación Escolar - Causal Vejez - Por tramo de edad y sexo	304
Altas de Jubilaciones Sin Reforma - Afiliación Rural - Causal Vejez - Por tramo de edad y sexo	305
Altas de Jubilaciones Sin Reforma - Afiliación Doméstico - Causal Vejez - Por tramo de edad y sexo	306
Altas de Jubilaciones Sin Reforma - Causal Invalidez - Por tramo de edad y sexo	307
Altas de Jubilaciones Sin Reforma - Afiliación Industria y Comercio - Causal Invalidez - Por tramo de edad y sexo	308
Altas de Jubilaciones Sin Reforma - Afiliación Civil - Causal Invalidez - Por tramo de edad y sexo	309
Altas de Jubilaciones Sin Reforma - Afiliación Escolar - Causal Invalidez - Por tramo de edad y sexo	310
Altas de Jubilaciones Sin Reforma - Afiliación Rural - Causal Invalidez - Por tramo de edad y sexo	311
Altas de Jubilaciones Sin Reforma - Afiliación Doméstico - Causal Invalidez - Por tramo de edad y sexo	312
Altas de Jubilaciones Sin Reforma - Causal Edad Avanzada - Por tramo de edad y sexo	313
Altas de Jubilaciones Sin Reforma - Afiliación Industria y Comercio - Causal Edad Avanzada - Por tramo de edad y sexo	314
Altas de Jubilaciones Sin Reforma - Afiliación Civil - Causal Edad Avanzada - Por tramo de edad y sexo	315
Altas de Jubilaciones Sin Reforma - Afiliación Escolar - Causal Edad Avanzada - Por tramo de edad y sexo	316
Altas de Jubilaciones Sin Reforma - Afiliación Rural - Causal Edad Avanzada - Por tramo de edad y sexo	317
Altas de Jubilaciones Sin Reforma - Afiliación Doméstico - Causal Edad Avanzada - Por tramo de edad y sexo	318

III) ALTAS DE JUBILACIONES SIN REFORMA LEYES N° 16.713 Y 18.395. IMPORTE PROMEDIO POR CAUSAL, AFILIACIÓN Y SEXO. (En pesos constantes Base IPC Dic -2021)

Altas de Jubilaciones Sin Reforma - Importe promedio - Por causal - Ambos sexos	321
Altas de Jubilaciones Sin Reforma - Importe promedio - Por causal- Hombres	322
Altas de Jubilaciones Sin Reforma - Importe promedio - Por causal - Mujeres	323
Altas de Jubilaciones Sin Reforma - Importe promedio - Afiliación Industria y Comercio - Por causal - Ambos sexos	324
Altas de Jubilaciones Sin Reforma - Importe promedio - Afiliación Industria y Comercio - Por causal - Hombres	325
Altas de Jubilaciones Sin Reforma - Importe promedio - Afiliación Industria y Comercio - Por causal - Mujeres	326
Altas de Jubilaciones Sin Reforma - Importe promedio - Afiliación Civil - Por causal - Ambos sexos	327
Altas de Jubilaciones Sin Reforma - Importe promedio - Afiliación Civil - Por causal - Hombres	328
Altas de Jubilaciones Sin Reforma - Importe promedio - Afiliación Civil - Por causal - Mujeres	329
Altas de Jubilaciones Sin Reforma - Importe promedio - Afiliación Escolar - Por causal - Ambos sexos	330
Altas de Jubilaciones Sin Reforma - Importe promedio - Afiliación Escolar - Por causal - Hombres	331
Altas de Jubilaciones Sin Reforma - Importe promedio - Afiliación Escolar - Por causal - Mujeres	332
Altas de Jubilaciones Sin Reforma - Importe promedio - Afiliación Rural - Por causal - Ambos sexos	333
Altas de Jubilaciones Sin Reforma - Importe promedio - Afiliación Rural - Por causal - Hombres	334
Altas de Jubilaciones Sin Reforma - Importe promedio- Afiliación Rural - Por causal - Mujeres	335
Altas de Jubilaciones Sin Reforma - Importe promedio - Afiliación Doméstico - Por causal - Ambos sexos	336
Altas de Jubilaciones Sin Reforma - Importe promedio- Afiliación Doméstico - Por causal - Hombres	337
Altas de Jubilaciones Sin Reforma - Importe promedio - Afiliación Doméstico - Por causal - Mujeres	338

IV) TASA DE REEMPLAZO DE ALTAS DE JUBILACIONES SIN REFORMA LEYES N° 16.713 Y 18.395

Altas de Jubilaciones Sin Reforma - Tasa de reemplazo promedio - Causal Vejez	341
Altas de Jubilaciones Sin Reforma - Tasa de reemplazo promedio - Causal Edad Avanzada	342

**V) ALTAS DE JUBILACIONES SIN REFORMA LEYES N° 16.713 Y 18.395
POR AÑOS DE SERVICIO, CAUSAL Y AFILIACIÓN**

Altas de Jubilaciones Sin Reforma - Años promedio de servicio por edad - Todas las afiliaciones - Causal Vejez - Por Sexo	345
Altas de Jubilaciones Sin Reforma - Años promedio de servicio por edad - Afiliación Industria y Comercio - Causal Vejez - Por Sexo	346
Altas de Jubilaciones Sin Reforma - Años promedio de servicio por edad - Afiliación Civil - Causal Vejez - Por Sexo	347
Altas de Jubilaciones Sin Reforma - Años promedio de servicio por edad - Afiliación Escolar - Causal Vejez - Por Sexo	348
Altas de Jubilaciones Sin Reforma - Años promedio de servicio por edad - Afiliación Rural - Causal Vejez - Por Sexo	349
Altas de Jubilaciones Sin Reforma - Años promedio de servicio por edad - Afiliación Doméstico - Causal Vejez - Por Sexo	350
Altas de Jubilaciones Sin Reforma - Años promedio de servicio por edad - Todas las afiliaciones - Causal Edad Avanzada - Por Sexo	351
Altas de Jubilaciones Sin Reforma - Años promedio de servicio por edad - Afiliación Industria y Comercio - Causal Edad Avanzada - Por Sexo	352
Altas de Jubilaciones Sin Reforma - Años promedio de servicio por edad - Afiliación Civil - Causal Edad Avanzada - Por Sexo	353
Altas de Jubilaciones Sin Reforma - Años promedio de servicio por edad - Afiliación Escolar - Causal Edad Avanzada - Por Sexo	354
Altas de Jubilaciones Sin Reforma - Años promedio de servicio por edad - Afiliación Rural - Causal Edad Avanzada - Por Sexo	355
Altas de Jubilaciones Sin Reforma - Años promedio de servicio por edad - Afiliación Doméstico - Causal Edad Avanzada - Por Sexo	356
Altas de Jubilaciones Sin Reforma - Años promedio de servicio por edad - Todas las afiliaciones - Causal Invalidez - Por Sexo	357
Altas de Jubilaciones Sin Reforma - Años promedio de servicio por edad - Afiliación Industria y Comercio - Causal Invalidez - Por Sexo	358
Altas de Jubilaciones Sin Reforma - Años promedio de servicio por edad - Afiliación Civil - Causal Invalidez - Por Sexo	359
Altas de Jubilaciones Sin Reforma - Años promedio de servicio por edad - Afiliación Escolar - Causal Invalidez - Por Sexo	360
Altas de Jubilaciones Sin Reforma - Años promedio de servicio por edad - Afiliación Rural - Causal Invalidez - Por Sexo	361
Altas de Jubilaciones Sin Reforma - Años promedio de servicio por edad - Afiliación Doméstico - Causal Invalidez - Por Sexo	362

ALTAS DE JUBILACIONES - OTROS REGIMENES

I) ALTAS DE JUBILACIONES - OTROS REGIMENES POR CAUSAL, AFILIACIÓN Y SEXO

Altas de Jubilaciones - Otros Regimenes - Por causal - Ambos sexos	367
Altas de Jubilaciones - Otros Regimenes - Por causal - Hombres	368
Altas de Jubilaciones - Otros Regimenes - Por causal - Mujeres	369
Altas de Jubilaciones - Otros Regimenes - Afiliación Industria y Comercio - Por causal - Ambos sexos	370
Altas de Jubilaciones - Otros Regimenes - Afiliación Industria y Comercio - Por causal - Hombres	371
Altas de Jubilaciones - Otros Regimenes - Afiliación Industria y Comercio - Por causal - Mujeres	372
Altas de Jubilaciones - Otros Regimenes - Afiliación Civil - Por causal - Ambos sexos	373
Altas de Jubilaciones - Otros Regimenes - Afiliación Civil - Por causal - Hombres	374
Altas de Jubilaciones - Otros Regimenes - Afiliación Civil - Por causal - Mujeres	375
Altas de Jubilaciones - Otros Regimenes - Afiliación Escolar - Por causal - Ambos sexos	376
Altas de Jubilaciones - Otros Regimenes - Afiliación Escolar - Por causal - Hombres	377
Altas de Jubilaciones - Otros Regimenes - Afiliación Escolar - Por causal - Mujeres	378
Altas de Jubilaciones - Otros Regimenes - Afiliación Rural - Por causal - Ambos sexos	379
Altas de Jubilaciones - Otros Regimenes - Afiliación Rural - Por causal - Hombres	380
Altas de Jubilaciones - Otros Regimenes - Afiliación Rural - Por causal - Mujeres	381
Altas de Jubilaciones - Otros Regimenes - Afiliación Doméstico - Por causal - Ambos sexos	382
Altas de Jubilaciones - Otros Regimenes - Afiliación Doméstico - Por causal - Hombres	383
Altas de Jubilaciones - Otros Regimenes - Afiliación Doméstico - Por causal - Mujeres	384

STOCK DE JUBILACIONES

**I. CANTIDAD DE JUBILACIONES
TODAS LAS CAUSALES POR AFILIACIÓN Y SEXO**

**CANTIDAD DE JUBILACIONES
POR AFILIACIÓN - TODAS LAS CAUSALES - AMBOS SEXOS**

Todas las causales

AÑO	ENE	FEB	MAR	ABR	MAY	JUN	JUL	AGO	SET	OCT	NOV	DIC	PROMEDIO*
2010	375.086	376.831	378.267	379.763	381.122	382.750	383.803	385.233	386.677	387.986	389.189	390.884	383.133
2011	391.883	393.053	394.298	395.608	396.699	398.343	399.484	399.831	400.667	401.544	402.471	403.687	398.131
2012	405.324	406.639	407.672	408.972	409.859	410.863	411.691	411.567	412.118	412.618	413.032	413.612	410.331
2013	414.295	415.104	415.739	416.639	417.570	418.369	419.131	419.340	419.619	419.874	420.364	421.033	418.090
2014	421.817	422.168	422.821	423.293	423.778	424.460	425.182	425.703	426.127	426.810	427.696	428.555	424.868
2015	429.754	430.189	430.924	431.689	432.893	433.916	434.935	435.625	436.106	436.730	437.393	437.741	433.991
2016	438.951	439.658	440.287	441.196	440.417	440.537	439.636	440.327	440.525	441.147	441.806	442.544	440.586
2017	444.026	444.705	445.550	446.318	446.957	447.575	447.953	447.795	447.845	448.007	448.329	448.952	447.001
2018	450.029	450.800	451.599	452.593	453.531	454.007	454.551	454.912	455.216	455.535	456.082	457.181	453.836
2019	459.140	460.380	461.085	462.113	462.767	463.207	464.098	464.360	464.465	464.410	465.060	465.656	463.062
2020	466.957	468.259	468.884	469.631	469.857	470.436	471.003	471.397	471.792	472.497	472.905	473.627	470.604
2021	474.819	475.334	475.846	476.093	475.049	473.834	473.033	472.860	473.167	473.304	473.960	474.295	474.300

Causal Vejez

AÑO	ENE	FEB	MAR	ABR	MAY	JUN	JUL	AGO	SET	OCT	NOV	DIC	PROMEDIO*
2010	296.111	296.772	297.469	298.042	298.470	299.078	299.372	299.948	300.337	300.744	300.964	301.507	299.068
2011	301.693	301.975	302.430	302.833	303.152	303.940	304.288	304.127	304.288	304.487	304.762	305.192	303.597
2012	305.906	306.431	306.898	307.507	307.766	308.107	308.354	307.852	307.913	307.912	307.878	307.996	307.543
2013	308.248	308.494	308.788	309.177	309.606	309.911	310.188	309.956	309.701	309.552	309.572	309.731	309.410
2014	310.068	310.061	310.280	310.366	310.531	310.680	310.884	310.888	310.786	310.722	310.876	311.148	310.608
2015	311.789	311.838	312.133	312.332	312.739	313.178	313.500	313.504	313.388	313.449	313.458	313.252	312.880
2016	313.861	314.117	314.369	314.724	313.917	313.776	312.917	313.026	312.815	312.928	313.126	313.377	313.579
2017	314.186	314.566	315.027	315.276	315.653	316.032	316.266	316.060	315.965	315.960	316.001	316.203	315.600
2018	316.930	317.411	317.906	318.482	318.947	319.144	319.315	319.309	319.348	319.422	319.572	320.160	318.829
2019	321.713	322.574	323.067	323.757	324.160	324.382	325.005	325.154	325.115	325.021	325.372	325.713	324.253
2020	326.790	327.804	328.287	328.867	329.072	329.560	330.077	330.441	330.753	331.224	331.444	331.880	329.683
2021	332.922	333.370	333.803	334.075	333.476	332.812	332.320	332.190	332.445	332.483	332.950	333.142	332.999

Causal Invalidez

AÑO	ENE	FEB	MAR	ABR	MAY	JUN	JUL	AGO	SET	OCT	NOV	DIC	PROMEDIO*
2010	42.700	42.776	42.899	43.002	43.210	43.436	43.630	43.841	44.122	44.286	44.561	44.874	43.611
2011	45.067	45.317	45.487	45.737	45.955	46.161	46.367	46.460	46.642	46.841	47.015	47.319	46.197
2012	47.768	48.051	48.225	48.435	48.676	48.934	49.125	49.240	49.448	49.654	49.836	50.026	48.952
2013	50.174	50.426	50.534	50.700	50.938	51.134	51.361	51.598	51.841	52.009	52.244	52.487	51.287
2014	52.652	52.796	52.954	53.128	53.243	53.542	53.846	54.101	54.407	54.828	55.278	55.640	53.868
2015	55.946	56.141	56.323	56.625	57.025	57.322	57.695	58.011	58.351	58.672	59.043	59.321	57.540
2016	59.711	59.959	60.168	60.467	60.626	60.846	60.947	61.251	61.480	61.722	61.925	62.138	60.937
2017	62.444	62.533	62.684	62.947	63.002	63.044	62.981	62.921	62.913	62.950	63.065	63.203	62.891
2018	63.355	63.491	63.635	63.838	64.074	64.250	64.496	64.758	64.935	65.113	65.336	65.626	64.409
2019	65.781	65.968	66.075	66.254	66.379	66.514	66.615	66.670	66.745	66.730	66.818	66.879	66.452
2020	66.936	66.996	67.048	67.050	67.021	67.039	67.000	66.950	66.909	66.964	66.999	67.081	66.999
2021	67.088	67.081	67.079	67.001	66.788	66.530	66.358	66.261	66.217	66.198	66.204	66.189	66.583

Causal Edad Avanzada

AÑO	ENE	FEB	MAR	ABR	MAY	JUN	JUL	AGO	SET	OCT	NOV	DIC	PROMEDIO*
2010	36.275	37.283	37.899	38.719	39.442	40.236	40.801	41.444	42.218	42.956	43.664	44.503	40.453
2011	45.123	45.761	46.381	47.038	47.592	48.242	48.829	49.244	49.737	50.216	50.694	51.176	48.336
2012	51.650	52.157	52.549	53.030	53.417	53.822	54.212	54.475	54.757	55.052	55.318	55.590	53.836
2013	55.873	56.184	56.417	56.762	57.026	57.324	57.582	57.786	58.077	58.313	58.548	58.815	57.392
2014	59.097	59.311	59.587	59.799	60.004	60.238	60.452	60.714	60.934	61.260	61.542	61.767	60.392
2015	62.019	62.210	62.468	62.732	63.129	63.416	63.740	64.110	64.367	64.609	64.892	65.168	63.572
2016	65.379	65.582	65.750	66.005	65.874	65.915	65.772	66.050	66.230	66.497	66.755	67.029	66.070
2017	67.396	67.606	67.839	68.095	68.302	68.499	68.706	68.814	68.967	69.097	69.263	69.546	68.511
2018	69.744	69.898	70.058	70.273	70.510	70.613	70.740	70.845	70.933	71.000	71.174	71.395	70.599
2019	71.646	71.838	71.943	72.102	72.228	72.311	72.478	72.536	72.605	72.659	72.870	73.064	72.357
2020	73.231	73.459	73.549	73.714	73.764	73.837	73.926	74.006	74.130	74.309	74.462	74.666	73.921
2021	74.809	74.883	74.964	75.017	74.785	74.492	74.355	74.409	74.505	74.623	74.806	74.964	74.718

FUENTE: Repartición Informática - Reportes de Estadísticas de Pasividades.

(*) Promedio mensual del año.

**CANTIDAD DE JUBILACIONES
POR AFILIACIÓN - TODAS LAS CAUSALES - HOMBRES**

Todas las causales

AÑO	ENE	FEB	MAR	ABR	MAY	JUN	JUL	AGO	SET	OCT	NOV	DIC	PROMEDIO*
2010	171.044	171.756	172.298	172.831	173.292	173.950	174.349	174.813	175.231	175.687	176.056	176.702	174.001
2011	177.079	177.495	178.004	178.479	178.918	179.488	179.813	179.882	180.210	180.517	180.899	181.494	179.357
2012	182.267	182.985	183.543	184.129	184.509	184.935	185.295	185.162	185.363	185.583	185.764	185.987	184.627
2013	186.343	186.747	187.010	187.442	187.825	188.138	188.489	188.529	188.627	188.707	188.938	189.233	188.002
2014	189.552	189.650	189.964	190.113	190.272	190.514	190.699	190.886	191.069	191.285	191.677	192.022	190.642
2015	192.523	192.716	193.033	193.312	193.878	194.304	194.779	195.048	195.254	195.537	195.830	196.100	194.360
2016	196.656	197.009	197.262	197.707	197.427	197.310	196.766	197.155	197.228	197.562	197.903	198.319	197.359
2017	199.018	199.351	199.736	200.055	200.316	200.543	200.719	200.625	200.650	200.734	200.918	201.177	200.320
2018	201.683	202.042	202.422	202.889	203.310	203.474	203.665	203.874	203.966	204.161	204.543	205.151	203.432
2019	206.224	206.903	207.274	207.736	208.020	208.219	208.580	208.739	208.805	208.837	209.295	209.633	208.189
2020	210.255	210.886	211.120	211.486	211.594	211.847	212.066	212.287	212.460	212.801	213.017	213.402	211.935
2021	213.889	214.133	214.304	214.298	213.697	212.988	212.478	212.340	212.489	212.538	212.897	213.060	213.259

Causal Vejez

AÑO	ENE	FEB	MAR	ABR	MAY	JUN	JUL	AGO	SET	OCT	NOV	DIC	PROMEDIO*
2010	136.947	137.250	137.513	137.714	137.837	138.114	138.222	138.379	138.421	138.552	138.603	138.793	138.029
2011	138.876	138.986	139.162	139.283	139.427	139.696	139.750	139.633	139.700	139.775	139.935	140.203	139.536
2012	140.600	141.006	141.288	141.550	141.660	141.842	141.966	141.712	141.741	141.768	141.762	141.800	141.558
2013	141.966	142.112	142.250	142.483	142.670	142.822	142.946	142.800	142.650	142.583	142.609	142.694	142.549
2014	142.819	142.777	142.911	142.920	142.988	143.052	143.059	143.041	143.020	142.967	143.040	143.177	142.981
2015	143.454	143.499	143.631	143.713	143.902	144.096	144.265	144.302	144.263	144.324	144.363	144.371	144.015
2016	144.679	144.830	144.932	145.133	144.875	144.668	144.227	144.368	144.256	144.382	144.501	144.662	144.626
2017	145.091	145.302	145.510	145.586	145.720	145.885	146.024	145.962	145.914	145.898	145.950	146.034	145.740
2018	146.391	146.629	146.859	147.125	147.303	147.356	147.370	147.424	147.415	147.485	147.661	148.000	147.252
2019	148.858	149.331	149.584	149.885	150.057	150.169	150.381	150.506	150.514	150.494	150.765	150.954	150.125
2020	151.474	151.996	152.197	152.486	152.582	152.779	153.008	153.235	153.386	153.631	153.765	154.019	152.880
2021	154.416	154.639	154.791	154.811	154.425	154.012	153.680	153.587	153.705	153.713	153.975	154.084	154.153

Causal Invalidez

AÑO	ENE	FEB	MAR	ABR	MAY	JUN	JUL	AGO	SET	OCT	NOV	DIC	PROMEDIO*
2010	19.714	19.725	19.769	19.796	19.876	19.953	20.004	20.067	20.182	20.231	20.296	20.424	20.003
2011	20.481	20.560	20.637	20.724	20.796	20.853	20.897	20.903	20.967	21.016	21.041	21.176	20.838
2012	21.369	21.466	21.548	21.644	21.726	21.806	21.875	21.883	21.947	22.004	22.065	22.117	21.788
2013	22.185	22.301	22.322	22.347	22.422	22.472	22.566	22.644	22.742	22.790	22.875	22.959	22.552
2014	23.025	23.071	23.116	23.150	23.162	23.265	23.360	23.453	23.570	23.724	23.900	24.025	23.402
2015	24.152	24.222	24.269	24.354	24.534	24.630	24.786	24.855	24.956	25.077	25.202	25.306	24.695
2016	25.437	25.530	25.604	25.730	25.777	25.877	25.884	25.985	26.068	26.132	26.224	26.330	25.882
2017	26.420	26.444	26.522	26.644	26.678	26.669	26.600	26.539	26.524	26.532	26.592	26.626	26.566
2018	26.674	26.717	26.787	26.884	26.990	27.047	27.149	27.253	27.304	27.383	27.493	27.649	27.111
2019	27.738	27.852	27.924	28.007	28.059	28.122	28.171	28.182	28.210	28.212	28.277	28.326	28.090
2020	28.335	28.354	28.367	28.363	28.348	28.361	28.336	28.304	28.276	28.292	28.311	28.343	28.333
2021	28.352	28.328	28.311	28.260	28.165	28.030	27.921	27.861	27.849	27.826	27.837	27.819	28.047

Causal Edad Avanzada

AÑO	ENE	FEB	MAR	ABR	MAY	JUN	JUL	AGO	SET	OCT	NOV	DIC	PROMEDIO*
2010	14.383	14.781	15.016	15.321	15.579	15.883	16.123	16.367	16.628	16.904	17.157	17.485	15.969
2011	17.722	17.949	18.205	18.472	18.695	18.939	19.166	19.346	19.543	19.726	19.923	20.115	18.983
2012	20.298	20.513	20.707	20.935	21.123	21.287	21.454	21.567	21.675	21.811	21.937	22.070	21.281
2013	22.192	22.334	22.438	22.612	22.733	22.844	22.977	23.085	23.235	23.334	23.454	23.580	22.902
2014	23.708	23.802	23.937	24.043	24.122	24.197	24.280	24.392	24.479	24.594	24.737	24.820	24.259
2015	24.917	24.995	25.133	25.245	25.442	25.578	25.728	25.891	26.035	26.136	26.265	26.423	25.649
2016	26.540	26.649	26.726	26.844	26.775	26.765	26.655	26.802	26.904	27.048	27.178	27.327	26.851
2017	27.507	27.605	27.704	27.825	27.918	27.989	28.095	28.124	28.212	28.304	28.376	28.517	28.015
2018	28.618	28.696	28.776	28.880	29.017	29.071	29.146	29.197	29.247	29.293	29.389	29.502	29.069
2019	29.628	29.720	29.766	29.844	29.904	29.928	30.028	30.051	30.081	30.131	30.253	30.353	29.974
2020	30.446	30.536	30.556	30.637	30.664	30.707	30.722	30.748	30.798	30.878	30.941	31.040	30.723
2021	31.121	31.166	31.202	31.227	31.107	30.946	30.877	30.892	30.935	30.999	31.085	31.157	31.060

FUENTE: Repartición Informática - Reportes de Estadísticas de Pasividades.

(*) Promedio mensual del año.

**CANTIDAD DE JUBILACIONES
POR AFILIACIÓN - TODAS LAS CAUSALES - MUJERES**

Todas las causales

AÑO	ENE	FEB	MAR	ABR	MAY	JUN	JUL	AGO	SET	OCT	NOV	DIC	PROMEDIO*
2010	204.042	205.075	205.969	206.932	207.830	208.800	209.454	210.420	211.446	212.299	213.133	214.182	209.132
2011	214.804	215.558	216.294	217.129	217.781	218.855	219.671	219.949	220.457	221.027	221.572	222.193	218.774
2012	223.057	223.654	224.129	224.843	225.350	225.928	226.396	226.405	226.755	227.035	227.268	227.625	225.704
2013	227.952	228.357	228.729	229.197	229.745	230.231	230.642	230.811	230.992	231.167	231.426	231.800	230.087
2014	232.265	232.518	232.857	233.180	233.506	233.946	234.483	234.817	235.058	235.525	236.019	236.533	234.226
2015	237.231	237.473	237.891	238.377	239.015	239.612	240.156	240.577	240.852	241.193	241.563	241.641	239.632
2016	242.295	242.649	243.025	243.489	242.990	243.227	242.870	243.172	243.297	243.585	243.903	244.225	243.227
2017	245.008	245.354	245.814	246.263	246.641	247.032	247.234	247.170	247.195	247.273	247.411	247.775	246.681
2018	248.346	248.758	249.177	249.704	250.221	250.533	250.886	251.038	251.250	251.374	251.539	252.030	250.405
2019	252.916	253.477	253.811	254.377	254.747	254.988	255.518	255.621	255.660	255.573	255.765	256.023	254.873
2020	256.702	257.373	257.764	258.145	258.263	258.589	258.937	259.110	259.332	259.696	259.888	260.225	258.669
2021	260.930	261.201	261.542	261.795	261.352	260.846	260.555	260.520	260.678	260.766	261.063	261.235	261.040

Causal Vejez

AÑO	ENE	FEB	MAR	ABR	MAY	JUN	JUL	AGO	SET	OCT	NOV	DIC	PROMEDIO*
2010	159.164	159.522	159.956	160.328	160.633	160.964	161.150	161.569	161.916	162.192	162.361	162.714	161.039
2011	162.817	162.989	163.268	163.550	163.725	164.244	164.538	164.494	164.588	164.712	164.827	164.989	164.062
2012	165.306	165.425	165.610	165.957	166.106	166.265	166.388	166.140	166.172	166.144	166.116	166.196	165.985
2013	166.282	166.382	166.538	166.694	166.936	167.089	167.242	167.156	167.051	166.969	166.963	167.037	166.862
2014	167.249	167.284	167.369	167.446	167.543	167.628	167.825	167.847	167.766	167.755	167.836	167.971	167.627
2015	168.335	168.339	168.502	168.619	168.837	169.082	169.235	169.202	169.125	169.125	169.095	168.881	168.865
2016	169.182	169.287	169.437	169.591	169.042	169.108	168.690	168.658	168.559	168.546	168.625	168.715	168.953
2017	169.095	169.264	169.517	169.690	169.933	170.147	170.242	170.098	170.051	170.062	170.051	170.169	169.860
2018	170.539	170.782	171.047	171.357	171.644	171.788	171.945	171.885	171.933	171.937	171.911	172.160	171.577
2019	172.855	173.243	173.483	173.872	174.103	174.213	174.624	174.648	174.601	174.527	174.607	174.759	174.128
2020	175.316	175.808	176.090	176.381	176.490	176.781	177.069	177.206	177.367	177.593	177.679	177.861	176.803
2021	178.506	178.731	179.012	179.264	179.051	178.800	178.640	178.603	178.740	178.770	178.975	179.058	178.846

Causal Invalidez

AÑO	ENE	FEB	MAR	ABR	MAY	JUN	JUL	AGO	SET	OCT	NOV	DIC	PROMEDIO*
2010	22.986	23.051	23.130	23.206	23.334	23.483	23.626	23.774	23.940	24.055	24.265	24.450	23.608
2011	24.586	24.757	24.850	25.013	25.159	25.308	25.470	25.557	25.675	25.825	25.974	26.143	25.360
2012	26.399	26.585	26.677	26.791	26.950	27.128	27.250	27.357	27.501	27.650	27.771	27.909	27.164
2013	27.989	28.125	28.212	28.353	28.516	28.662	28.795	28.954	29.099	29.219	29.369	29.528	28.735
2014	29.627	29.725	29.838	29.978	30.081	30.277	30.486	30.648	30.837	31.104	31.378	31.615	30.466
2015	31.794	31.919	32.054	32.271	32.491	32.692	32.909	33.156	33.395	33.595	33.841	34.015	32.844
2016	34.274	34.429	34.564	34.737	34.849	34.969	35.063	35.266	35.412	35.590	35.701	35.808	35.055
2017	36.024	36.089	36.162	36.303	36.324	36.375	36.381	36.382	36.389	36.418	36.473	36.577	36.325
2018	36.681	36.774	36.848	36.954	37.084	37.203	37.347	37.505	37.631	37.730	37.843	37.977	37.298
2019	38.043	38.116	38.151	38.247	38.320	38.392	38.444	38.488	38.535	38.518	38.541	38.553	38.362
2020	38.601	38.642	38.681	38.687	38.673	38.678	38.664	38.646	38.633	38.672	38.688	38.738	38.667
2021	38.736	38.753	38.768	38.741	38.623	38.500	38.437	38.400	38.368	38.372	38.367	38.370	38.536

Causal Edad Avanzada

AÑO	ENE	FEB	MAR	ABR	MAY	JUN	JUL	AGO	SET	OCT	NOV	DIC	PROMEDIO*
2010	21.892	22.502	22.883	23.398	23.863	24.353	24.678	25.077	25.590	26.052	26.507	27.018	24.484
2011	27.401	27.812	28.176	28.566	28.897	29.303	29.663	29.898	30.194	30.490	30.771	31.061	29.353
2012	31.352	31.644	31.842	32.095	32.294	32.535	32.758	32.908	33.082	33.241	33.381	33.520	32.554
2013	33.681	33.850	33.979	34.150	34.293	34.480	34.605	34.701	34.842	34.979	35.094	35.235	34.491
2014	35.389	35.509	35.650	35.756	35.882	36.041	36.172	36.322	36.455	36.666	36.805	36.947	36.133
2015	37.102	37.215	37.335	37.487	37.687	37.838	38.012	38.219	38.332	38.473	38.627	38.745	37.923
2016	38.839	38.933	39.024	39.161	39.099	39.150	39.117	39.248	39.326	39.449	39.577	39.702	39.219
2017	39.889	40.001	40.135	40.270	40.384	40.510	40.611	40.690	40.755	40.793	40.887	41.029	40.496
2018	41.126	41.202	41.282	41.393	41.493	41.542	41.594	41.648	41.686	41.707	41.785	41.893	41.529
2019	42.018	42.118	42.177	42.258	42.324	42.383	42.450	42.485	42.524	42.528	42.617	42.711	42.383
2020	42.785	42.923	42.993	43.077	43.100	43.130	43.204	43.258	43.332	43.431	43.521	43.626	43.198
2021	43.688	43.717	43.762	43.790	43.678	43.546	43.478	43.517	43.570	43.624	43.721	43.807	43.658

FUENTE: Repartición Informática - Reportes de Estadísticas de Pasividades.

(*) Promedio mensual del año.

**CANTIDAD DE JUBILACIONES
AFILIACIÓN INDUSTRIA Y COMERCIO
TODAS LAS CAUSALES - AMBOS SEXOS**

Todas las causales

AÑO	ENE	FEB	MAR	ABR	MAY	JUN	JUL	AGO	SET	OCT	NOV	DIC	PROMEDIO*
2010	195.694	196.796	197.647	198.529	199.380	200.293	200.785	201.486	202.232	202.858	203.525	204.598	200.319
2011	205.263	206.032	206.763	207.646	208.340	209.208	209.719	209.957	210.352	210.721	211.161	211.881	208.920
2012	212.759	213.444	213.989	214.666	215.040	215.354	215.662	215.523	215.786	215.992	216.231	216.512	215.080
2013	216.867	217.407	217.783	218.300	218.784	219.108	219.463	219.589	219.791	219.994	220.306	220.742	219.011
2014	221.170	221.388	221.802	222.150	222.425	222.852	223.231	223.611	223.959	224.456	225.121	225.674	223.153
2015	226.294	226.691	227.254	227.822	228.532	229.166	229.773	230.298	230.691	231.157	231.713	232.048	229.287
2016	232.738	233.230	233.707	234.260	233.631	233.608	233.063	233.619	233.749	234.261	234.714	235.238	233.818
2017	236.140	236.544	237.126	237.741	238.118	238.438	238.670	238.655	238.800	238.997	239.276	239.738	238.187
2018	240.333	240.912	241.548	242.180	242.802	243.120	243.531	243.913	244.224	244.589	245.118	245.876	243.179
2019	246.831	247.636	248.154	248.794	249.279	249.660	250.189	250.413	250.686	250.805	251.287	251.805	249.628
2020	252.491	253.215	253.705	254.131	254.453	254.822	255.237	255.573	255.966	256.569	257.005	257.585	255.063
2021	258.257	258.588	258.921	259.085	258.503	257.916	257.580	257.584	257.889	258.049	258.528	258.818	258.310

Causal Vejez

AÑO	ENE	FEB	MAR	ABR	MAY	JUN	JUL	AGO	SET	OCT	NOV	DIC	PROMEDIO*
2010	148.992	149.423	149.845	150.195	150.499	150.802	150.865	151.075	151.234	151.381	151.495	151.879	150.640
2011	152.054	152.318	152.612	152.939	153.182	153.551	153.596	153.528	153.513	153.534	153.601	153.811	153.187
2012	154.130	154.347	154.551	154.840	154.858	154.808	154.785	154.430	154.395	154.303	154.280	154.317	154.504
2013	154.416	154.616	154.806	155.031	155.186	155.237	155.315	155.160	154.995	154.942	154.980	155.062	154.979
2014	155.211	155.228	155.384	155.489	155.578	155.681	155.713	155.766	155.746	155.734	155.914	156.087	155.628
2015	156.401	156.531	156.811	157.011	157.179	157.419	157.578	157.684	157.677	157.786	157.918	157.857	157.321
2016	158.148	158.340	158.566	158.785	158.214	158.062	157.560	157.711	157.585	157.746	157.898	158.111	158.061
2017	158.539	158.762	159.106	159.341	159.546	159.710	159.878	159.812	159.829	159.877	159.934	160.096	159.536
2018	160.441	160.804	161.214	161.561	161.864	161.983	162.113	162.214	162.356	162.517	162.739	163.152	161.913
2019	163.827	164.342	164.695	165.090	165.386	165.579	165.919	166.038	166.179	166.252	166.532	166.843	165.557
2020	167.392	167.893	168.262	168.582	168.842	169.141	169.515	169.828	170.133	170.552	170.820	171.197	169.346
2021	171.774	172.046	172.301	172.474	172.169	171.902	171.722	171.749	171.964	172.027	172.352	172.543	172.085

Causal Invalidez

AÑO	ENE	FEB	MAR	ABR	MAY	JUN	JUL	AGO	SET	OCT	NOV	DIC	PROMEDIO*
2010	25.285	25.359	25.448	25.513	25.663	25.827	25.939	26.075	26.253	26.343	26.510	26.727	25.912
2011	26.842	26.986	27.077	27.250	27.381	27.521	27.661	27.722	27.852	27.964	28.051	28.268	27.548
2012	28.574	28.748	28.848	28.963	29.088	29.237	29.335	29.390	29.516	29.642	29.763	29.858	29.247
2013	29.946	30.102	30.158	30.245	30.406	30.504	30.635	30.794	30.956	31.066	31.195	31.353	30.613
2014	31.439	31.514	31.593	31.698	31.753	31.950	32.146	32.310	32.518	32.799	33.096	33.336	32.179
2015	33.514	33.651	33.768	33.961	34.216	34.436	34.655	34.844	35.071	35.267	35.524	35.701	34.551
2016	35.949	36.108	36.245	36.419	36.507	36.631	36.667	36.873	37.025	37.183	37.284	37.419	36.693
2017	37.620	37.665	37.763	37.953	37.977	37.989	37.910	37.865	37.869	37.920	38.016	38.113	37.888
2018	38.225	38.332	38.440	38.599	38.768	38.877	39.048	39.210	39.312	39.440	39.596	39.788	38.970
2019	39.898	40.030	40.110	40.236	40.323	40.430	40.488	40.535	40.608	40.600	40.654	40.714	40.386
2020	40.749	40.794	40.815	40.793	40.808	40.809	40.788	40.759	40.750	40.794	40.832	40.886	40.798
2021	40.877	40.880	40.876	40.833	40.680	40.537	40.436	40.381	40.370	40.364	40.372	40.357	40.580

Causal Edad Avanzada

AÑO	ENE	FEB	MAR	ABR	MAY	JUN	JUL	AGO	SET	OCT	NOV	DIC	PROMEDIO*
2010	21.417	22.014	22.354	22.821	23.218	23.664	23.981	24.336	24.745	25.134	25.520	25.992	23.766
2011	26.367	26.728	27.074	27.457	27.777	28.136	28.462	28.707	28.987	29.223	29.509	29.802	28.186
2012	30.055	30.349	30.590	30.863	31.094	31.309	31.542	31.703	31.875	32.047	32.188	32.337	31.329
2013	32.505	32.689	32.819	33.024	33.192	33.367	33.513	33.635	33.840	33.986	34.131	34.327	33.419
2014	34.520	34.646	34.825	34.963	35.094	35.221	35.372	35.535	35.695	35.923	36.111	36.251	35.346
2015	36.379	36.509	36.675	36.850	37.137	37.311	37.540	37.770	37.943	38.104	38.271	38.490	37.415
2016	38.641	38.782	38.896	39.056	38.910	38.915	38.836	39.035	39.139	39.332	39.532	39.708	39.065
2017	39.981	40.117	40.257	40.447	40.595	40.739	40.882	40.978	41.102	41.200	41.326	41.529	40.763
2018	41.667	41.776	41.894	42.020	42.170	42.260	42.370	42.489	42.556	42.632	42.783	42.936	42.296
2019	43.106	43.264	43.349	43.468	43.570	43.651	43.782	43.840	43.899	43.953	44.101	44.248	43.686
2020	44.350	44.528	44.628	44.756	44.803	44.872	44.934	44.986	45.083	45.223	45.353	45.502	44.918
2021	45.606	45.662	45.744	45.778	45.654	45.477	45.422	45.454	45.555	45.658	45.804	45.918	45.644

FUENTE: Repartición Informática - Reportes de Estadísticas de Pasividades.

(*) Promedio mensual del año.

**CANTIDAD DE JUBILACIONES
AFILIACIÓN INDUSTRIA Y COMERCIO
TODAS LAS CAUSALES - HOMBRES**

Todas las causales

AÑO	ENE	FEB	MAR	ABR	MAY	JUN	JUL	AGO	SET	OCT	NOV	DIC	PROMEDIO*
2010	96.778	97.358	97.749	98.141	98.561	99.032	99.303	99.626	99.959	100.281	100.571	101.116	99.040
2011	101.464	101.838	102.183	102.609	102.978	103.406	103.647	103.751	103.985	104.151	104.367	104.778	103.263
2012	105.257	105.683	105.987	106.339	106.557	106.745	106.957	106.839	106.996	107.140	107.295	107.430	106.602
2013	107.667	107.980	108.185	108.476	108.751	108.917	109.155	109.225	109.339	109.500	109.701	109.970	108.906
2014	110.181	110.302	110.517	110.694	110.847	111.065	111.247	111.425	111.646	111.905	112.275	112.566	111.223
2015	112.872	113.096	113.374	113.644	114.086	114.448	114.809	115.165	115.385	115.673	116.016	116.286	114.571
2016	116.665	116.948	117.202	117.515	117.306	117.230	116.959	117.338	117.441	117.771	118.066	118.424	117.405
2017	118.907	119.161	119.497	119.864	120.089	120.282	120.440	120.438	120.550	120.696	120.886	121.160	120.164
2018	121.464	121.780	122.129	122.521	122.874	123.042	123.244	123.532	123.700	123.953	124.305	124.761	123.109
2019	125.330	125.825	126.115	126.478	126.774	127.014	127.295	127.496	127.685	127.843	128.216	128.543	127.051
2020	128.938	129.350	129.580	129.846	130.054	130.299	130.528	130.764	131.015	131.366	131.628	131.982	130.446
2021	132.353	132.545	132.721	132.808	132.468	132.110	131.898	131.912	132.077	132.157	132.435	132.606	132.341

Causal Vejez

AÑO	ENE	FEB	MAR	ABR	MAY	JUN	JUL	AGO	SET	OCT	NOV	DIC	PROMEDIO*
2010	74.669	74.939	75.144	75.320	75.500	75.709	75.779	75.895	75.996	76.100	76.195	76.417	75.639
2011	76.539	76.706	76.847	77.007	77.185	77.406	77.446	77.432	77.463	77.493	77.560	77.718	77.234
2012	77.938	78.136	78.257	78.399	78.436	78.452	78.506	78.326	78.339	78.356	78.376	78.404	78.327
2013	78.502	78.632	78.747	78.905	79.009	79.065	79.147	79.084	78.999	79.038	79.096	79.189	78.951
2014	79.279	79.296	79.392	79.451	79.530	79.620	79.638	79.678	79.722	79.766	79.896	80.029	79.608
2015	80.198	80.296	80.440	80.545	80.698	80.865	80.990	81.152	81.189	81.300	81.435	81.498	80.884
2016	81.696	81.817	81.944	82.098	81.941	81.822	81.592	81.768	81.716	81.876	81.998	82.160	81.869
2017	82.415	82.577	82.781	82.936	83.073	83.220	83.352	83.365	83.387	83.431	83.498	83.620	83.138
2018	83.813	84.021	84.248	84.471	84.637	84.705	84.754	84.883	84.971	85.092	85.274	85.541	84.701
2019	85.935	86.266	86.451	86.665	86.849	86.990	87.172	87.322	87.436	87.535	87.764	87.961	87.029
2020	88.259	88.577	88.761	88.969	89.126	89.335	89.556	89.777	89.976	90.230	90.414	90.651	89.469
2021	90.946	91.111	91.256	91.349	91.145	90.983	90.869	90.901	91.018	91.047	91.241	91.363	91.102

Causal Invalidez

AÑO	ENE	FEB	MAR	ABR	MAY	JUN	JUL	AGO	SET	OCT	NOV	DIC	PROMEDIO*
2010	12.915	12.934	12.977	13.000	13.074	13.148	13.193	13.243	13.316	13.350	13.386	13.487	13.169
2011	13.534	13.596	13.643	13.716	13.758	13.817	13.863	13.868	13.929	13.969	13.986	14.102	13.815
2012	14.244	14.315	14.373	14.431	14.479	14.536	14.579	14.573	14.632	14.674	14.731	14.755	14.527
2013	14.807	14.887	14.905	14.923	14.994	15.022	15.080	15.133	15.212	15.258	15.307	15.379	15.076
2014	15.414	15.449	15.471	15.501	15.512	15.588	15.669	15.733	15.831	15.952	16.075	16.175	15.698
2015	16.259	16.311	16.358	16.428	16.567	16.660	16.766	16.837	16.922	17.021	17.135	17.213	16.706
2016	17.304	17.378	17.438	17.520	17.552	17.607	17.619	17.705	17.790	17.846	17.902	17.985	17.637
2017	18.060	18.079	18.138	18.243	18.264	18.248	18.191	18.148	18.151	18.176	18.229	18.262	18.182
2018	18.309	18.347	18.410	18.504	18.594	18.634	18.712	18.806	18.840	18.912	18.996	19.099	18.680
2019	19.166	19.246	19.304	19.375	19.424	19.478	19.501	19.523	19.559	19.565	19.607	19.651	19.450
2020	19.668	19.689	19.700	19.693	19.706	19.707	19.697	19.679	19.672	19.684	19.704	19.737	19.695
2021	19.743	19.730	19.723	19.697	19.628	19.539	19.463	19.427	19.423	19.409	19.423	19.404	19.551

Causal Edad Avanzada

AÑO	ENE	FEB	MAR	ABR	MAY	JUN	JUL	AGO	SET	OCT	NOV	DIC	PROMEDIO*
2010	9.194	9.485	9.628	9.821	9.987	10.175	10.331	10.488	10.647	10.831	10.990	11.212	10.232
2011	11.391	11.536	11.693	11.886	12.035	12.183	12.338	12.451	12.593	12.689	12.821	12.958	12.215
2012	13.075	13.232	13.357	13.509	13.642	13.757	13.872	13.940	14.025	14.110	14.188	14.271	13.748
2013	14.358	14.461	14.533	14.648	14.748	14.830	14.928	15.008	15.128	15.204	15.298	15.402	14.879
2014	15.488	15.557	15.654	15.742	15.805	15.857	15.940	16.014	16.093	16.187	16.304	16.362	15.917
2015	16.415	16.489	16.576	16.671	16.821	16.923	17.053	17.176	17.274	17.352	17.446	17.575	16.981
2016	17.665	17.753	17.820	17.897	17.813	17.801	17.748	17.865	17.935	18.049	18.166	18.279	17.899
2017	18.432	18.505	18.578	18.685	18.752	18.814	18.897	18.925	19.012	19.089	19.159	19.278	18.844
2018	19.342	19.412	19.471	19.546	19.643	19.703	19.778	19.843	19.889	19.949	20.035	20.121	19.728
2019	20.229	20.313	20.360	20.438	20.501	20.546	20.622	20.651	20.690	20.743	20.845	20.931	20.572
2020	21.011	21.084	21.119	21.184	21.222	21.257	21.275	21.308	21.367	21.452	21.510	21.594	21.282
2021	21.664	21.704	21.742	21.762	21.695	21.588	21.566	21.584	21.636	21.701	21.771	21.839	21.688

FUENTE: Repartición Informática - Reportes de Estadísticas de Pasividades.

(*) Promedio mensual del año.

**CANTIDAD DE JUBILACIONES
AFILIACIÓN INDUSTRIA Y COMERCIO
TODAS LAS CAUSALES - MUJERES**

Todas las causales

AÑO	ENE	FEB	MAR	ABR	MAY	JUN	JUL	AGO	SET	OCT	NOV	DIC	PROMEDIO*
2010	98.916	99.438	99.898	100.388	100.819	101.261	101.482	101.860	102.273	102.577	102.954	103.482	101.279
2011	103.799	104.194	104.580	105.037	105.362	105.802	106.072	106.206	106.367	106.570	106.794	107.103	105.657
2012	107.502	107.761	108.002	108.327	108.483	108.609	108.705	108.684	108.790	108.852	108.936	109.082	108.478
2013	109.200	109.427	109.598	109.824	110.033	110.191	110.308	110.364	110.452	110.494	110.605	110.772	110.106
2014	110.989	111.086	111.285	111.456	111.578	111.787	111.984	112.186	112.313	112.551	112.846	113.108	111.931
2015	113.422	113.595	113.880	114.178	114.446	114.718	114.964	115.133	115.306	115.484	115.697	115.762	114.715
2016	116.073	116.282	116.505	116.745	116.325	116.378	116.104	116.281	116.308	116.490	116.648	116.814	116.413
2017	117.233	117.383	117.629	117.877	118.029	118.156	118.230	118.217	118.250	118.301	118.390	118.578	118.023
2018	118.869	119.132	119.419	119.659	119.928	120.078	120.287	120.381	120.524	120.636	120.813	121.115	120.070
2019	121.501	121.811	122.039	122.316	122.505	122.646	122.894	122.917	123.001	122.962	123.071	123.262	122.577
2020	123.553	123.865	124.125	124.285	124.399	124.523	124.709	124.809	124.951	125.203	125.377	125.603	124.617
2021	125.904	126.043	126.200	126.277	126.035	125.806	125.682	125.672	125.812	125.892	126.093	126.212	125.969

Causal Vejez

AÑO	ENE	FEB	MAR	ABR	MAY	JUN	JUL	AGO	SET	OCT	NOV	DIC	PROMEDIO*
2010	74.323	74.484	74.701	74.875	74.999	75.093	75.086	75.180	75.238	75.281	75.300	75.462	75.002
2011	75.515	75.612	75.765	75.932	75.997	76.145	76.150	76.096	76.050	76.041	76.041	76.093	75.953
2012	76.192	76.211	76.294	76.441	76.422	76.356	76.279	76.104	76.056	75.947	75.904	75.913	76.177
2013	75.914	75.984	76.059	76.126	76.177	76.172	76.168	76.076	75.996	75.904	75.884	75.873	76.028
2014	75.932	75.932	75.992	76.038	76.048	76.061	76.075	76.088	76.024	75.968	76.018	76.058	76.020
2015	76.203	76.235	76.371	76.466	76.481	76.554	76.588	76.532	76.488	76.486	76.483	76.359	76.437
2016	76.452	76.523	76.622	76.687	76.273	76.240	75.968	75.943	75.869	75.870	75.900	75.951	76.192
2017	76.124	76.185	76.325	76.405	76.473	76.490	76.526	76.447	76.442	76.446	76.436	76.476	76.398
2018	76.628	76.783	76.966	77.090	77.227	77.278	77.359	77.331	77.385	77.425	77.465	77.611	77.212
2019	77.892	78.076	78.244	78.425	78.537	78.589	78.747	78.716	78.743	78.717	78.768	78.882	78.528
2020	79.133	79.316	79.501	79.613	79.716	79.806	79.959	80.051	80.157	80.322	80.406	80.546	79.877
2021	80.828	80.935	81.045	81.125	81.024	80.919	80.853	80.848	80.946	80.980	81.111	81.180	80.983

Causal Invalidez

AÑO	ENE	FEB	MAR	ABR	MAY	JUN	JUL	AGO	SET	OCT	NOV	DIC	PROMEDIO*
2010	12.370	12.425	12.471	12.513	12.589	12.679	12.746	12.832	12.937	12.993	13.124	13.240	12.743
2011	13.308	13.390	13.434	13.534	13.623	13.704	13.798	13.854	13.923	13.995	14.065	14.166	13.733
2012	14.330	14.433	14.475	14.532	14.609	14.701	14.756	14.817	14.884	14.968	15.032	15.103	14.720
2013	15.139	15.215	15.253	15.322	15.412	15.482	15.555	15.661	15.744	15.808	15.888	15.974	15.538
2014	16.025	16.065	16.122	16.197	16.241	16.362	16.477	16.577	16.687	16.847	17.021	17.161	16.482
2015	17.255	17.340	17.410	17.533	17.649	17.776	17.889	18.007	18.149	18.246	18.389	18.488	17.844
2016	18.645	18.730	18.807	18.899	18.955	19.024	19.048	19.168	19.235	19.337	19.382	19.434	19.055
2017	19.560	19.586	19.625	19.710	19.713	19.741	19.719	19.717	19.718	19.744	19.787	19.851	19.706
2018	19.916	19.985	20.030	20.095	20.174	20.243	20.336	20.404	20.472	20.528	20.600	20.689	20.289
2019	20.732	20.784	20.806	20.861	20.899	20.952	20.987	21.012	21.049	21.035	21.047	21.063	20.936
2020	21.081	21.105	21.115	21.100	21.102	21.102	21.091	21.080	21.078	21.110	21.128	21.149	21.103
2021	21.134	21.150	21.153	21.136	21.052	20.998	20.973	20.954	20.947	20.955	20.949	20.953	21.030

Causal Edad Avanzada

AÑO	ENE	FEB	MAR	ABR	MAY	JUN	JUL	AGO	SET	OCT	NOV	DIC	PROMEDIO*
2010	12.223	12.529	12.726	13.000	13.231	13.489	13.650	13.848	14.098	14.303	14.530	14.780	13.534
2011	14.976	15.192	15.381	15.571	15.742	15.953	16.124	16.256	16.394	16.534	16.688	16.844	15.971
2012	16.980	17.117	17.233	17.354	17.452	17.552	17.670	17.763	17.850	17.937	18.000	18.066	17.581
2013	18.147	18.228	18.286	18.376	18.444	18.537	18.585	18.627	18.712	18.782	18.833	18.925	18.540
2014	19.032	19.089	19.171	19.221	19.289	19.364	19.432	19.521	19.602	19.736	19.807	19.889	19.429
2015	19.964	20.020	20.099	20.179	20.316	20.388	20.487	20.594	20.669	20.752	20.825	20.915	20.434
2016	20.976	21.029	21.076	21.159	21.097	21.114	21.088	21.170	21.204	21.283	21.366	21.429	21.166
2017	21.549	21.612	21.679	21.762	21.843	21.925	21.985	22.053	22.090	22.111	22.167	22.251	21.919
2018	22.325	22.364	22.423	22.474	22.527	22.557	22.592	22.646	22.667	22.683	22.748	22.815	22.568
2019	22.877	22.951	22.989	23.030	23.069	23.105	23.160	23.189	23.209	23.210	23.256	23.317	23.114
2020	23.339	23.444	23.509	23.572	23.581	23.615	23.659	23.678	23.716	23.771	23.843	23.908	23.636
2021	23.942	23.958	24.002	24.016	23.959	23.889	23.856	23.870	23.919	23.957	24.033	24.079	23.957

FUENTE: Repartición Informática - Reportes de Estadísticas de Pasividades.

(*) Promedio mensual del año.

**CANTIDAD DE JUBILACIONES
AFILIACIÓN CIVIL
TODAS LAS CAUSALES - AMBOS SEXOS**

Todas las causales

AÑO	ENE	FEB	MAR	ABR	MAY	JUN	JUL	AGO	SET	OCT	NOV	DIC	PROMEDIO*
2010	57.765	57.768	57.816	57.849	57.877	57.919	57.950	58.003	57.975	57.970	57.920	57.943	57.896
2011	57.951	57.896	57.970	58.050	58.096	58.193	58.306	58.259	58.351	58.475	58.669	58.846	58.255
2012	59.207	59.579	59.914	60.203	60.576	60.861	61.038	61.037	61.195	61.338	61.403	61.522	60.656
2013	61.747	61.842	62.001	62.240	62.445	62.607	62.782	62.805	62.792	62.753	62.800	62.906	62.477
2014	63.243	63.375	63.541	63.610	63.682	63.712	63.825	63.806	63.776	63.739	63.715	63.771	63.650
2015	64.198	64.167	64.258	64.304	64.526	64.584	64.712	64.735	64.750	64.755	64.715	64.711	64.535
2016	65.117	65.251	65.291	65.455	65.371	65.370	65.178	65.215	65.248	65.271	65.331	65.427	65.294
2017	65.884	66.029	66.150	66.138	66.247	66.276	66.315	66.271	66.235	66.183	66.135	66.130	66.166
2018	66.486	66.543	66.605	66.698	66.840	66.884	66.914	66.920	66.925	66.914	66.897	67.093	66.810
2019	67.910	68.170	68.309	68.427	68.530	68.503	68.676	68.711	68.594	68.514	68.505	68.537	68.449
2020	69.035	69.370	69.461	69.611	69.691	69.811	69.885	69.931	69.927	69.967	69.915	70.030	69.720
2021	70.420	70.590	70.687	70.633	70.587	70.431	70.301	70.252	70.282	70.327	70.471	70.531	70.459

Causal Vejez

AÑO	ENE	FEB	MAR	ABR	MAY	JUN	JUL	AGO	SET	OCT	NOV	DIC	PROMEDIO*
2010	48.936	48.889	48.905	48.894	48.881	48.872	48.888	48.901	48.832	48.784	48.703	48.668	48.846
2011	48.621	48.529	48.531	48.540	48.536	48.582	48.636	48.554	48.608	48.663	48.795	48.930	48.627
2012	49.211	49.490	49.742	49.930	50.188	50.394	50.516	50.480	50.599	50.677	50.682	50.738	50.221
2013	50.894	50.939	51.043	51.180	51.356	51.465	51.583	51.587	51.548	51.487	51.479	51.524	51.340
2014	51.778	51.860	51.984	52.001	52.038	52.023	52.083	52.033	51.982	51.922	51.851	51.870	51.952
2015	52.187	52.132	52.166	52.191	52.327	52.355	52.410	52.378	52.335	52.284	52.200	52.159	52.260
2016	52.486	52.568	52.567	52.667	52.582	52.561	52.413	52.406	52.391	52.365	52.370	52.408	52.482
2017	52.777	52.893	52.968	52.924	52.967	52.979	52.989	52.957	52.930	52.874	52.822	52.790	52.906
2018	53.100	53.140	53.187	53.273	53.367	53.405	53.419	53.387	53.375	53.357	53.337	53.477	53.319
2019	54.251	54.471	54.592	54.698	54.778	54.753	54.880	54.908	54.813	54.720	54.692	54.716	54.689
2020	55.172	55.485	55.580	55.716	55.795	55.895	55.973	56.013	56.020	56.067	56.038	56.115	55.822
2021	56.476	56.653	56.745	56.710	56.688	56.590	56.481	56.446	56.480	56.526	56.662	56.717	56.598

Causal Invalidez

AÑO	ENE	FEB	MAR	ABR	MAY	JUN	JUL	AGO	SET	OCT	NOV	DIC	PROMEDIO*
2010	5.259	5.265	5.269	5.265	5.262	5.255	5.252	5.261	5.270	5.271	5.284	5.305	5.268
2011	5.312	5.325	5.344	5.361	5.375	5.393	5.406	5.401	5.404	5.429	5.442	5.464	5.388
2012	5.490	5.517	5.545	5.591	5.650	5.688	5.714	5.720	5.755	5.783	5.809	5.844	5.676
2013	5.871	5.899	5.931	5.986	6.001	6.040	6.077	6.089	6.104	6.129	6.170	6.217	6.043
2014	6.268	6.294	6.321	6.352	6.378	6.408	6.453	6.469	6.505	6.538	6.579	6.613	6.432
2015	6.680	6.705	6.726	6.741	6.799	6.813	6.878	6.912	6.950	6.992	7.022	7.054	6.856
2016	7.112	7.149	7.180	7.228	7.242	7.282	7.286	7.328	7.359	7.397	7.456	7.498	7.293
2017	7.546	7.563	7.591	7.635	7.690	7.707	7.729	7.737	7.735	7.745	7.751	7.758	7.682
2018	7.788	7.801	7.810	7.810	7.852	7.877	7.907	7.954	7.977	7.998	8.017	8.067	7.905
2019	8.095	8.128	8.152	8.173	8.201	8.218	8.263	8.279	8.272	8.284	8.309	8.322	8.225
2020	8.360	8.381	8.399	8.416	8.410	8.426	8.430	8.445	8.444	8.449	8.437	8.461	8.422
2021	8.481	8.469	8.473	8.466	8.460	8.425	8.425	8.415	8.419	8.421	8.426	8.421	8.442

Causal Edad Avanzada

AÑO	ENE	FEB	MAR	ABR	MAY	JUN	JUL	AGO	SET	OCT	NOV	DIC	PROMEDIO*
2010	3.570	3.614	3.642	3.690	3.734	3.792	3.810	3.841	3.873	3.915	3.933	3.970	3.782
2011	4.018	4.042	4.095	4.149	4.185	4.218	4.264	4.304	4.339	4.383	4.432	4.452	4.240
2012	4.506	4.572	4.627	4.682	4.738	4.779	4.808	4.837	4.841	4.878	4.912	4.940	4.760
2013	4.982	5.004	5.027	5.074	5.088	5.102	5.122	5.129	5.140	5.137	5.151	5.165	5.093
2014	5.197	5.221	5.236	5.257	5.266	5.281	5.289	5.304	5.289	5.279	5.285	5.288	5.266
2015	5.331	5.330	5.366	5.372	5.400	5.416	5.424	5.445	5.465	5.479	5.493	5.498	5.418
2016	5.519	5.534	5.544	5.560	5.547	5.527	5.479	5.481	5.498	5.509	5.505	5.521	5.519
2017	5.561	5.573	5.591	5.579	5.590	5.590	5.597	5.577	5.570	5.564	5.562	5.582	5.578
2018	5.598	5.602	5.608	5.615	5.621	5.602	5.588	5.579	5.573	5.559	5.543	5.549	5.586
2019	5.564	5.571	5.565	5.556	5.551	5.532	5.533	5.524	5.509	5.510	5.504	5.499	5.535
2020	5.503	5.504	5.482	5.479	5.486	5.490	5.482	5.473	5.463	5.451	5.440	5.454	5.476
2021	5.463	5.468	5.469	5.457	5.439	5.416	5.395	5.391	5.383	5.380	5.383	5.393	5.420

(*) Promedio mensual del año.

FUENTE: Repartición Informática - Reportes de Estadísticas de Pasividades.

**CANTIDAD DE JUBILACIONES
AFILIACIÓN CIVIL
TODAS LAS CAUSALES - HOMBRES**

Todas las causales

AÑO	ENE	FEB	MAR	ABR	MAY	JUN	JUL	AGO	SET	OCT	NOV	DIC	PROMEDIO*
2010	34.706	34.650	34.652	34.644	34.612	34.585	34.576	34.548	34.456	34.403	34.316	34.306	34.538
2011	34.277	34.183	34.215	34.198	34.182	34.182	34.205	34.137	34.161	34.218	34.307	34.411	34.223
2012	34.596	34.814	35.012	35.153	35.306	35.433	35.478	35.454	35.501	35.544	35.559	35.618	35.289
2013	35.722	35.755	35.810	35.916	36.021	36.089	36.145	36.104	36.053	35.961	35.942	35.953	35.956
2014	36.069	36.072	36.129	36.127	36.114	36.088	36.074	36.027	35.958	35.860	35.798	35.791	36.009
2015	35.943	35.887	35.912	35.905	35.984	35.966	36.008	35.958	35.932	35.892	35.836	35.833	35.921
2016	35.978	36.012	35.980	36.055	36.007	35.936	35.765	35.740	35.702	35.675	35.658	35.684	35.849
2017	35.868	35.922	35.928	35.872	35.882	35.855	35.836	35.767	35.708	35.620	35.578	35.530	35.781
2018	35.691	35.680	35.683	35.691	35.724	35.694	35.658	35.588	35.541	35.476	35.462	35.581	35.622
2019	36.038	36.167	36.237	36.273	36.292	36.232	36.269	36.247	36.136	36.048	36.016	36.006	36.163
2020	36.214	36.369	36.387	36.446	36.448	36.469	36.480	36.457	36.392	36.374	36.317	36.344	36.391
2021	36.456	36.485	36.499	36.434	36.350	36.199	36.053	35.989	35.969	35.968	36.039	36.040	36.207

Causal Vejez

AÑO	ENE	FEB	MAR	ABR	MAY	JUN	JUL	AGO	SET	OCT	NOV	DIC	PROMEDIO*
2010	29.813	29.736	29.722	29.694	29.645	29.597	29.579	29.543	29.438	29.374	29.292	29.247	29.557
2011	29.205	29.104	29.087	29.046	29.001	28.986	28.984	28.906	28.928	28.947	29.003	29.091	29.024
2012	29.240	29.411	29.553	29.635	29.737	29.834	29.861	29.818	29.867	29.877	29.870	29.887	29.716
2013	29.955	29.960	29.998	30.061	30.160	30.202	30.230	30.189	30.127	30.033	29.986	29.973	30.073
2014	30.046	30.037	30.081	30.069	30.051	30.019	30.001	29.938	29.873	29.788	29.714	29.691	29.942
2015	29.797	29.738	29.738	29.734	29.770	29.741	29.757	29.697	29.648	29.592	29.517	29.486	29.685
2016	29.603	29.626	29.593	29.634	29.600	29.525	29.398	29.365	29.320	29.272	29.248	29.245	29.452
2017	29.409	29.448	29.446	29.389	29.368	29.346	29.324	29.271	29.227	29.146	29.105	29.058	29.295
2018	29.199	29.200	29.197	29.210	29.222	29.204	29.171	29.107	29.061	29.013	29.001	29.084	29.139
2019	29.523	29.626	29.688	29.725	29.738	29.685	29.690	29.678	29.586	29.501	29.468	29.457	29.614
2020	29.650	29.796	29.826	29.890	29.900	29.908	29.927	29.916	29.867	29.857	29.812	29.830	29.848
2021	29.931	29.974	29.986	29.930	29.867	29.748	29.625	29.575	29.570	29.569	29.632	29.631	29.753

Causal Invalidez

AÑO	ENE	FEB	MAR	ABR	MAY	JUN	JUL	AGO	SET	OCT	NOV	DIC	PROMEDIO*
2010	2.723	2.722	2.718	2.707	2.698	2.684	2.679	2.675	2.672	2.664	2.654	2.666	2.689
2011	2.659	2.655	2.665	2.665	2.673	2.668	2.664	2.657	2.644	2.649	2.649	2.650	2.658
2012	2.660	2.670	2.685	2.707	2.729	2.734	2.734	2.740	2.745	2.753	2.758	2.780	2.725
2013	2.796	2.812	2.815	2.829	2.830	2.846	2.860	2.862	2.868	2.872	2.892	2.912	2.850
2014	2.935	2.938	2.943	2.945	2.946	2.951	2.957	2.966	2.975	2.974	2.990	3.003	2.960
2015	3.027	3.038	3.041	3.044	3.069	3.075	3.097	3.094	3.101	3.111	3.119	3.143	3.080
2016	3.163	3.168	3.170	3.192	3.188	3.206	3.198	3.207	3.203	3.215	3.228	3.246	3.199
2017	3.248	3.251	3.258	3.270	3.296	3.296	3.293	3.291	3.288	3.283	3.287	3.285	3.279
2018	3.293	3.289	3.293	3.288	3.298	3.301	3.304	3.307	3.317	3.313	3.315	3.348	3.306
2019	3.357	3.378	3.391	3.397	3.404	3.413	3.447	3.448	3.447	3.448	3.455	3.461	3.421
2020	3.471	3.475	3.482	3.481	3.472	3.482	3.481	3.480	3.474	3.477	3.472	3.480	3.477
2021	3.493	3.481	3.477	3.475	3.471	3.454	3.446	3.436	3.436	3.439	3.444	3.444	3.458

Causal Edad Avanzada

AÑO	ENE	FEB	MAR	ABR	MAY	JUN	JUL	AGO	SET	OCT	NOV	DIC	PROMEDIO*
2010	2.170	2.192	2.212	2.243	2.269	2.304	2.318	2.330	2.346	2.365	2.370	2.393	2.293
2011	2.413	2.424	2.463	2.487	2.508	2.528	2.557	2.574	2.589	2.622	2.655	2.670	2.541
2012	2.696	2.733	2.774	2.811	2.840	2.865	2.883	2.896	2.889	2.914	2.931	2.951	2.849
2013	2.971	2.983	2.997	3.026	3.031	3.041	3.055	3.053	3.058	3.056	3.064	3.068	3.034
2014	3.088	3.097	3.105	3.113	3.117	3.118	3.116	3.123	3.110	3.098	3.094	3.097	3.106
2015	3.119	3.111	3.133	3.127	3.145	3.150	3.154	3.167	3.183	3.189	3.200	3.204	3.157
2016	3.212	3.218	3.217	3.229	3.219	3.205	3.169	3.168	3.179	3.188	3.182	3.193	3.198
2017	3.211	3.223	3.224	3.213	3.218	3.213	3.219	3.205	3.193	3.191	3.186	3.187	3.207
2018	3.199	3.191	3.193	3.193	3.204	3.189	3.183	3.174	3.163	3.150	3.146	3.149	3.178
2019	3.158	3.163	3.158	3.151	3.150	3.134	3.132	3.121	3.103	3.099	3.093	3.088	3.129
2020	3.093	3.098	3.079	3.075	3.076	3.079	3.072	3.061	3.051	3.040	3.033	3.034	3.066
2021	3.032	3.030	3.036	3.029	3.012	2.997	2.982	2.978	2.963	2.960	2.963	2.965	2.996

FUENTE: Repartición Informática - Reportes de Estadísticas de Pasividades.

(*) Promedio mensual del año.

**CANTIDAD DE JUBILACIONES
AFILIACIÓN CIVIL
TODAS LAS CAUSALES - MUJERES**

Todas las causales

AÑO	ENE	FEB	MAR	ABR	MAY	JUN	JUL	AGO	SET	OCT	NOV	DIC	PROMEDIO*
2010	23.059	23.118	23.164	23.205	23.265	23.334	23.374	23.455	23.519	23.567	23.604	23.637	23.358
2011	23.674	23.713	23.755	23.852	23.914	24.011	24.101	24.122	24.190	24.257	24.362	24.435	24.032
2012	24.611	24.765	24.902	25.050	25.270	25.428	25.560	25.583	25.694	25.794	25.844	25.904	25.367
2013	26.025	26.087	26.191	26.324	26.424	26.518	26.637	26.701	26.739	26.792	26.858	26.953	26.521
2014	27.174	27.303	27.412	27.483	27.568	27.624	27.751	27.779	27.818	27.879	27.917	27.980	27.641
2015	28.255	28.280	28.346	28.399	28.542	28.618	28.704	28.777	28.818	28.863	28.879	28.878	28.613
2016	29.139	29.239	29.311	29.400	29.364	29.434	29.413	29.475	29.546	29.596	29.673	29.743	29.444
2017	30.016	30.107	30.222	30.266	30.365	30.421	30.479	30.504	30.527	30.563	30.557	30.600	30.386
2018	30.795	30.863	30.922	31.007	31.116	31.190	31.256	31.332	31.384	31.438	31.435	31.512	31.188
2019	31.872	32.003	32.072	32.154	32.238	32.271	32.407	32.464	32.458	32.466	32.489	32.531	32.285
2020	32.821	33.001	33.074	33.165	33.243	33.342	33.405	33.474	33.535	33.593	33.598	33.686	33.328
2021	33.964	34.105	34.188	34.199	34.237	34.232	34.248	34.263	34.313	34.359	34.432	34.491	34.253

Causal Vejez

AÑO	ENE	FEB	MAR	ABR	MAY	JUN	JUL	AGO	SET	OCT	NOV	DIC	PROMEDIO*
2010	19.123	19.153	19.183	19.200	19.236	19.275	19.309	19.358	19.394	19.410	19.411	19.421	19.289
2011	19.416	19.425	19.444	19.494	19.535	19.596	19.652	19.648	19.680	19.716	19.792	19.839	19.603
2012	19.971	20.079	20.189	20.295	20.451	20.560	20.655	20.662	20.732	20.800	20.812	20.851	20.505
2013	20.939	20.979	21.045	21.119	21.196	21.263	21.353	21.398	21.421	21.454	21.493	21.551	21.268
2014	21.732	21.823	21.903	21.932	21.987	22.004	22.082	22.095	22.109	22.134	22.137	22.179	22.010
2015	22.390	22.394	22.428	22.457	22.557	22.614	22.653	22.681	22.687	22.692	22.683	22.673	22.576
2016	22.883	22.942	22.974	23.033	22.982	23.036	23.015	23.041	23.071	23.093	23.122	23.163	23.030
2017	23.368	23.445	23.522	23.535	23.599	23.633	23.665	23.686	23.703	23.728	23.717	23.732	23.611
2018	23.901	23.940	23.990	24.063	24.145	24.201	24.248	24.280	24.314	24.344	24.336	24.393	24.180
2019	24.728	24.845	24.904	24.973	25.040	25.068	25.190	25.230	25.227	25.219	25.224	25.259	25.076
2020	25.522	25.689	25.754	25.826	25.895	25.987	26.046	26.097	26.153	26.210	26.226	26.285	25.974
2021	26.545	26.679	26.759	26.780	26.821	26.842	26.856	26.871	26.910	26.957	27.030	27.086	26.845

Causal Invalidez

AÑO	ENE	FEB	MAR	ABR	MAY	JUN	JUL	AGO	SET	OCT	NOV	DIC	PROMEDIO*
2010	2.536	2.543	2.551	2.558	2.564	2.571	2.573	2.586	2.598	2.607	2.630	2.639	2.580
2011	2.653	2.670	2.679	2.696	2.702	2.725	2.742	2.744	2.760	2.780	2.793	2.814	2.730
2012	2.830	2.847	2.860	2.884	2.921	2.954	2.980	2.980	3.010	3.030	3.051	3.064	2.951
2013	3.075	3.087	3.116	3.157	3.171	3.194	3.217	3.227	3.236	3.257	3.278	3.305	3.193
2014	3.333	3.356	3.378	3.407	3.432	3.457	3.496	3.503	3.530	3.564	3.589	3.610	3.471
2015	3.653	3.667	3.685	3.697	3.730	3.738	3.781	3.818	3.849	3.881	3.903	3.911	3.776
2016	3.949	3.981	4.010	4.036	4.054	4.076	4.088	4.121	4.156	4.182	4.228	4.252	4.094
2017	4.298	4.312	4.333	4.365	4.394	4.411	4.436	4.446	4.447	4.462	4.464	4.473	4.403
2018	4.495	4.512	4.517	4.522	4.554	4.576	4.603	4.647	4.660	4.685	4.702	4.719	4.599
2019	4.738	4.750	4.761	4.776	4.797	4.805	4.816	4.831	4.825	4.836	4.854	4.861	4.804
2020	4.889	4.906	4.917	4.935	4.938	4.944	4.949	4.965	4.970	4.972	4.965	4.981	4.944
2021	4.988	4.988	4.996	4.991	4.989	4.971	4.979	4.979	4.983	4.982	4.982	4.977	4.984

Causal Edad Avanzada

AÑO	ENE	FEB	MAR	ABR	MAY	JUN	JUL	AGO	SET	OCT	NOV	DIC	PROMEDIO*
2010	1.400	1.422	1.430	1.447	1.465	1.488	1.492	1.511	1.527	1.550	1.563	1.577	1.489
2011	1.605	1.618	1.632	1.662	1.677	1.690	1.707	1.730	1.750	1.761	1.777	1.782	1.699
2012	1.810	1.839	1.853	1.871	1.898	1.914	1.925	1.941	1.952	1.964	1.981	1.989	1.911
2013	2.011	2.021	2.030	2.048	2.057	2.061	2.067	2.076	2.082	2.081	2.087	2.097	2.060
2014	2.109	2.124	2.131	2.144	2.149	2.163	2.173	2.181	2.179	2.181	2.191	2.191	2.160
2015	2.212	2.219	2.233	2.245	2.255	2.266	2.270	2.278	2.282	2.290	2.293	2.294	2.261
2016	2.307	2.316	2.327	2.331	2.328	2.322	2.310	2.313	2.319	2.321	2.323	2.328	2.320
2017	2.350	2.350	2.367	2.366	2.372	2.377	2.378	2.372	2.377	2.373	2.376	2.395	2.371
2018	2.399	2.411	2.415	2.422	2.417	2.413	2.405	2.405	2.410	2.409	2.397	2.400	2.409
2019	2.406	2.408	2.407	2.405	2.401	2.398	2.401	2.403	2.406	2.411	2.411	2.411	2.406
2020	2.410	2.406	2.403	2.404	2.410	2.411	2.410	2.412	2.412	2.411	2.407	2.420	2.410
2021	2.431	2.438	2.433	2.428	2.427	2.419	2.413	2.413	2.420	2.420	2.420	2.428	2.424

FUENTE: Repartición Informática - Reportes de Estadísticas de Pasividades.

(*) Promedio mensual del año.

**CANTIDAD DE JUBILACIONES
AFILIACIÓN ESCOLAR
TODAS LAS CAUSALES - AMBOS SEXOS**

Todas las causales

AÑO	ENE	FEB	MAR	ABR	MAY	JUN	JUL	AGO	SET	OCT	NOV	DIC	PROMEDIO*
2010	22.385	22.370	22.371	22.343	22.315	22.340	22.420	22.563	22.715	22.850	22.888	22.921	22.540
2011	22.906	22.900	22.899	22.899	22.916	23.064	23.264	23.334	23.433	23.507	23.520	23.542	23.182
2012	23.557	23.550	23.553	23.580	23.620	23.778	23.882	23.901	23.977	24.048	24.075	24.131	23.804
2013	24.127	24.105	24.105	24.108	24.222	24.294	24.397	24.478	24.515	24.534	24.543	24.527	24.330
2014	24.495	24.440	24.425	24.412	24.489	24.575	24.686	24.710	24.748	24.743	24.738	24.735	24.600
2015	24.739	24.746	24.754	24.758	24.937	25.045	25.148	25.174	25.174	25.219	25.221	25.198	25.009
2016	25.198	25.191	25.198	25.262	25.346	25.428	25.427	25.471	25.486	25.477	25.473	25.452	25.367
2017	25.434	25.467	25.501	25.542	25.637	25.782	25.853	25.848	25.835	25.805	25.794	25.774	25.689
2018	25.794	25.819	25.833	25.928	26.010	26.087	26.132	26.114	26.109	26.072	26.059	26.043	26.000
2019	26.110	26.146	26.154	26.336	26.404	26.427	26.517	26.593	26.599	26.574	26.561	26.536	26.413
2020	26.593	26.695	26.718	26.890	26.906	26.997	27.055	27.090	27.102	27.072	27.039	27.019	26.931
2021	27.084	27.133	27.235	27.457	27.460	27.446	27.419	27.402	27.425	27.408	27.385	27.390	27.354

Causal Vejez

AÑO	ENE	FEB	MAR	ABR	MAY	JUN	JUL	AGO	SET	OCT	NOV	DIC	PROMEDIO*
2010	20.993	20.978	20.973	20.943	20.915	20.932	21.007	21.152	21.286	21.402	21.424	21.448	21.121
2011	21.426	21.411	21.401	21.382	21.379	21.511	21.696	21.753	21.840	21.904	21.906	21.921	21.628
2012	21.931	21.920	21.913	21.931	21.961	22.107	22.201	22.213	22.271	22.331	22.350	22.398	22.127
2013	22.389	22.362	22.356	22.349	22.452	22.514	22.611	22.680	22.711	22.718	22.716	22.689	22.546
2014	22.660	22.601	22.575	22.557	22.623	22.694	22.792	22.803	22.828	22.819	22.810	22.807	22.714
2015	22.803	22.803	22.806	22.798	22.955	23.051	23.141	23.147	23.137	23.169	23.161	23.135	23.009
2016	23.118	23.104	23.104	23.152	23.230	23.302	23.304	23.326	23.335	23.313	23.299	23.270	23.238
2017	23.247	23.273	23.307	23.339	23.431	23.566	23.628	23.625	23.609	23.581	23.568	23.546	23.477
2018	23.568	23.591	23.601	23.686	23.746	23.819	23.856	23.840	23.826	23.799	23.771	23.748	23.738
2019	23.802	23.831	23.837	23.991	24.051	24.070	24.164	24.231	24.223	24.195	24.179	24.153	24.061
2020	24.195	24.291	24.316	24.477	24.490	24.583	24.636	24.669	24.677	24.649	24.619	24.596	24.517
2021	24.656	24.699	24.801	25.007	25.001	24.990	24.966	24.945	24.966	24.953	24.930	24.926	24.903

Causal Invalidez

AÑO	ENE	FEB	MAR	ABR	MAY	JUN	JUL	AGO	SET	OCT	NOV	DIC	PROMEDIO*
2010	859	855	855	852	849	852	850	844	845	848	849	847	850
2011	851	853	857	863	875	877	879	880	880	883	886	885	872
2012	881	883	889	891	891	894	901	900	904	907	907	912	897
2013	914	915	920	922	930	932	929	931	928	933	937	945	928
2014	941	943	948	949	950	957	959	960	962	964	964	968	955
2015	966	969	968	971	982	987	988	991	992	997	1.000	1.002	984
2016	1.009	1.013	1.014	1.020	1.021	1.022	1.024	1.031	1.032	1.036	1.038	1.042	1.025
2017	1.041	1.044	1.046	1.045	1.047	1.051	1.056	1.052	1.051	1.047	1.046	1.046	1.048
2018	1.043	1.043	1.041	1.042	1.049	1.049	1.052	1.050	1.054	1.053	1.061	1.063	1.050
2019	1.064	1.067	1.067	1.075	1.076	1.079	1.081	1.083	1.091	1.094	1.092	1.091	1.080
2020	1.096	1.093	1.094	1.093	1.093	1.095	1.092	1.089	1.088	1.087	1.089	1.092	1.092
2021	1.092	1.093	1.095	1.100	1.104	1.098	1.095	1.094	1.097	1.094	1.091	1.093	1.096

Causal Edad Avanzada

AÑO	ENE	FEB	MAR	ABR	MAY	JUN	JUL	AGO	SET	OCT	NOV	DIC	PROMEDIO*
2010	533	537	543	548	551	556	563	567	584	600	615	626	569
2011	629	636	641	654	662	676	689	701	713	720	728	736	682
2012	745	747	751	758	768	777	780	788	802	810	818	821	780
2013	824	828	829	837	840	848	857	867	876	883	890	893	856
2014	894	896	902	906	916	924	935	947	958	960	964	960	930
2015	970	974	980	989	1.000	1.007	1.019	1.036	1.045	1.053	1.060	1.061	1.016
2016	1.071	1.074	1.080	1.090	1.095	1.104	1.099	1.114	1.119	1.128	1.136	1.140	1.104
2017	1.146	1.150	1.148	1.158	1.159	1.165	1.169	1.171	1.175	1.177	1.180	1.182	1.165
2018	1.183	1.185	1.191	1.200	1.215	1.219	1.224	1.224	1.229	1.220	1.227	1.232	1.212
2019	1.244	1.248	1.250	1.270	1.277	1.278	1.272	1.279	1.285	1.285	1.290	1.292	1.273
2020	1.302	1.311	1.308	1.320	1.323	1.319	1.327	1.332	1.337	1.336	1.331	1.331	1.323
2021	1.336	1.341	1.339	1.350	1.355	1.358	1.358	1.363	1.362	1.361	1.364	1.371	1.355

FUENTE: Repartición Informática - Reportes de Estadísticas de Pasividades.

(*) Promedio mensual del año.

**CANTIDAD DE JUBILACIONES
AFILIACIÓN ESCOLAR
TODAS LAS CAUSALES - HOMBRES**

Todas las causales

AÑO	ENE	FEB	MAR	ABR	MAY	JUN	JUL	AGO	SET	OCT	NOV	DIC	PROMEDIO*
2010	4.359	4.356	4.360	4.347	4.337	4.339	4.332	4.346	4.364	4.392	4.393	4.394	4.360
2011	4.398	4.406	4.405	4.410	4.419	4.422	4.432	4.436	4.452	4.457	4.460	4.468	4.430
2012	4.468	4.467	4.467	4.482	4.494	4.516	4.523	4.516	4.536	4.569	4.575	4.587	4.517
2013	4.590	4.587	4.584	4.588	4.586	4.588	4.597	4.624	4.638	4.644	4.644	4.640	4.609
2014	4.635	4.615	4.618	4.606	4.624	4.636	4.646	4.638	4.651	4.647	4.634	4.633	4.632
2015	4.639	4.647	4.652	4.653	4.680	4.691	4.700	4.691	4.682	4.689	4.681	4.677	4.674
2016	4.683	4.677	4.677	4.687	4.687	4.693	4.683	4.699	4.710	4.713	4.717	4.710	4.695
2017	4.713	4.715	4.721	4.731	4.730	4.750	4.760	4.765	4.753	4.745	4.739	4.734	4.738
2018	4.741	4.739	4.747	4.777	4.789	4.794	4.807	4.805	4.804	4.794	4.793	4.784	4.781
2019	4.806	4.812	4.820	4.866	4.882	4.881	4.879	4.898	4.899	4.892	4.903	4.894	4.869
2020	4.914	4.949	4.943	4.976	4.977	4.967	4.970	4.985	4.997	4.986	4.969	4.958	4.966
2021	4.969	4.986	4.987	5.021	5.023	5.021	5.011	5.002	5.028	5.030	5.026	5.034	5.012

Causal Vejez

AÑO	ENE	FEB	MAR	ABR	MAY	JUN	JUL	AGO	SET	OCT	NOV	DIC	PROMEDIO*
2010	3.964	3.962	3.962	3.950	3.938	3.939	3.932	3.947	3.957	3.981	3.977	3.973	3.957
2011	3.972	3.977	3.972	3.969	3.971	3.970	3.978	3.977	3.988	3.993	3.993	4.001	3.980
2012	4.003	4.000	4.000	4.011	4.023	4.044	4.050	4.038	4.052	4.081	4.083	4.095	4.040
2013	4.098	4.095	4.089	4.092	4.093	4.097	4.103	4.129	4.142	4.145	4.145	4.136	4.114
2014	4.133	4.112	4.110	4.098	4.111	4.121	4.129	4.116	4.125	4.121	4.108	4.108	4.116
2015	4.111	4.119	4.121	4.118	4.138	4.146	4.150	4.136	4.124	4.125	4.116	4.110	4.126
2016	4.113	4.104	4.102	4.108	4.106	4.106	4.097	4.104	4.113	4.113	4.111	4.102	4.107
2017	4.102	4.105	4.113	4.121	4.120	4.137	4.150	4.157	4.147	4.139	4.131	4.126	4.129
2018	4.135	4.134	4.142	4.165	4.172	4.179	4.189	4.191	4.188	4.183	4.175	4.159	4.168
2019	4.176	4.180	4.187	4.222	4.234	4.230	4.231	4.248	4.247	4.242	4.251	4.244	4.224
2020	4.263	4.298	4.294	4.321	4.317	4.308	4.310	4.324	4.335	4.321	4.307	4.294	4.308
2021	4.302	4.322	4.323	4.352	4.352	4.351	4.342	4.333	4.359	4.362	4.356	4.358	4.343

Causal Invalidez

AÑO	ENE	FEB	MAR	ABR	MAY	JUN	JUL	AGO	SET	OCT	NOV	DIC	PROMEDIO*
2010	169	169	170	169	169	170	168	165	165	165	165	166	168
2011	168	168	171	176	179	180	180	182	183	183	184	183	178
2012	178	180	181	182	181	181	182	183	184	185	185	185	182
2013	186	185	187	188	187	184	182	181	181	182	183	185	184
2014	183	183	184	184	185	186	184	183	185	183	182	182	184
2015	183	183	182	183	186	189	188	188	187	188	189	188	186
2016	189	191	192	191	191	193	195	197	198	197	200	202	195
2017	204	204	204	201	201	203	201	198	196	194	194	193	199
2018	193	192	190	190	191	190	192	189	188	186	191	193	190
2019	193	193	193	197	198	200	200	200	201	202	203	203	199
2020	202	201	200	198	200	200	199	199	200	202	202	204	201
2021	205	202	204	205	205	203	203	202	203	203	201	203	203

Causal Edad Avanzada

AÑO	ENE	FEB	MAR	ABR	MAY	JUN	JUL	AGO	SET	OCT	NOV	DIC	PROMEDIO*
2010	226	225	228	228	230	230	232	234	242	246	251	255	236
2011	258	261	262	265	269	272	274	277	281	281	283	284	272
2012	287	287	286	289	290	291	291	295	300	303	307	307	294
2013	306	307	308	308	306	307	312	314	315	317	316	319	311
2014	319	320	324	324	328	329	333	339	341	343	344	343	332
2015	345	345	349	352	356	356	362	367	371	376	376	379	361
2016	381	382	383	388	390	394	391	398	399	403	406	406	393
2017	407	406	404	409	409	410	409	410	410	412	414	415	410
2018	413	413	415	422	426	425	426	425	428	425	427	432	423
2019	437	439	440	447	450	451	448	450	451	448	449	447	446
2020	449	450	449	457	460	459	461	462	462	463	460	460	458
2021	462	462	460	464	466	467	466	467	466	465	469	473	466

FUENTE: Repartición Informática - Reportes de Estadísticas de Pasividades.

(*) Promedio mensual del año.

**CANTIDAD DE JUBILACIONES
AFILIACIÓN ESCOLAR
TODAS LAS CAUSALES - MUJERES**

Todas las causales

AÑO	ENE	FEB	MAR	ABR	MAY	JUN	JUL	AGO	SET	OCT	NOV	DIC	PROMEDIO*
2010	18.026	18.014	18.011	17.996	17.978	18.001	18.088	18.217	18.351	18.458	18.495	18.527	18.180
2011	18.508	18.494	18.494	18.489	18.497	18.642	18.832	18.898	18.981	19.050	19.060	19.074	18.752
2012	19.089	19.083	19.086	19.098	19.126	19.262	19.359	19.385	19.441	19.479	19.500	19.544	19.288
2013	19.537	19.518	19.521	19.520	19.636	19.706	19.800	19.854	19.877	19.890	19.899	19.887	19.720
2014	19.860	19.825	19.807	19.806	19.865	19.939	20.040	20.072	20.097	20.096	20.104	20.102	19.968
2015	20.100	20.099	20.102	20.105	20.257	20.354	20.448	20.483	20.492	20.530	20.540	20.521	20.336
2016	20.515	20.514	20.521	20.575	20.659	20.735	20.744	20.772	20.776	20.764	20.756	20.742	20.673
2017	20.721	20.752	20.780	20.811	20.907	21.032	21.093	21.083	21.082	21.060	21.055	21.040	20.951
2018	21.053	21.080	21.086	21.151	21.221	21.293	21.325	21.309	21.305	21.278	21.266	21.259	21.219
2019	21.304	21.334	21.334	21.470	21.522	21.546	21.638	21.695	21.700	21.682	21.658	21.642	21.544
2020	21.679	21.746	21.775	21.914	21.929	22.030	22.085	22.105	22.105	22.086	22.070	22.061	21.965
2021	22.115	22.147	22.248	22.436	22.437	22.425	22.408	22.400	22.397	22.378	22.359	22.356	22.342

Causal Vejez

AÑO	ENE	FEB	MAR	ABR	MAY	JUN	JUL	AGO	SET	OCT	NOV	DIC	PROMEDIO*
2010	17.029	17.016	17.011	16.993	16.977	16.993	17.075	17.205	17.329	17.421	17.447	17.475	17.164
2011	17.454	17.434	17.429	17.413	17.408	17.541	17.718	17.776	17.852	17.911	17.913	17.920	17.647
2012	17.928	17.920	17.913	17.920	17.938	18.063	18.151	18.175	18.219	18.250	18.267	18.303	18.087
2013	18.291	18.267	18.267	18.257	18.359	18.417	18.508	18.551	18.569	18.573	18.571	18.553	18.432
2014	18.527	18.489	18.465	18.459	18.512	18.573	18.663	18.687	18.703	18.698	18.702	18.699	18.598
2015	18.692	18.684	18.685	18.680	18.817	18.905	18.991	19.011	19.013	19.044	19.045	19.025	18.883
2016	19.005	19.000	19.002	19.044	19.124	19.196	19.207	19.222	19.222	19.200	19.188	19.168	19.132
2017	19.145	19.168	19.194	19.218	19.311	19.429	19.478	19.468	19.462	19.442	19.437	19.420	19.348
2018	19.433	19.457	19.459	19.521	19.574	19.640	19.667	19.649	19.638	19.616	19.596	19.589	19.570
2019	19.626	19.651	19.650	19.769	19.817	19.840	19.933	19.983	19.976	19.953	19.928	19.909	19.836
2020	19.932	19.993	20.022	20.156	20.173	20.275	20.326	20.345	20.342	20.328	20.312	20.302	20.209
2021	20.354	20.377	20.478	20.655	20.649	20.639	20.624	20.612	20.607	20.591	20.574	20.568	20.561

Causal Invalidez

AÑO	ENE	FEB	MAR	ABR	MAY	JUN	JUL	AGO	SET	OCT	NOV	DIC	PROMEDIO*
2010	690	686	685	683	680	682	682	679	680	683	684	681	683
2011	683	685	686	687	696	697	699	698	697	700	702	702	694
2012	703	703	708	709	710	713	719	717	720	722	722	727	714
2013	728	730	733	734	743	748	747	750	747	751	754	760	744
2014	758	760	764	765	765	771	775	777	777	781	782	786	772
2015	783	786	786	788	796	798	800	803	805	809	811	814	798
2016	820	822	822	829	830	829	829	834	834	839	838	840	831
2017	837	840	842	844	846	848	855	854	855	853	852	853	848
2018	850	851	851	852	858	859	860	861	866	867	870	870	860
2019	871	874	874	878	878	879	881	883	890	892	889	888	881
2020	894	892	894	895	893	895	893	890	888	885	887	888	891
2021	887	891	891	895	899	895	892	892	894	891	890	890	892

Causal Edad Avanzada

AÑO	ENE	FEB	MAR	ABR	MAY	JUN	JUL	AGO	SET	OCT	NOV	DIC	PROMEDIO*
2010	307	312	315	320	321	326	331	333	342	354	364	371	333
2011	371	375	379	389	393	404	415	424	432	439	445	452	410
2012	458	460	465	469	478	486	489	493	502	507	511	514	486
2013	518	521	521	529	534	541	545	553	561	566	574	574	545
2014	575	576	578	582	588	595	602	608	617	617	620	617	598
2015	625	629	631	637	644	651	657	669	674	677	684	682	655
2016	690	692	697	702	705	710	708	716	720	725	730	734	711
2017	739	744	744	749	750	755	760	761	765	765	766	767	755
2018	770	772	776	778	789	794	798	799	801	795	800	800	789
2019	807	809	810	823	827	827	824	829	834	837	841	845	826
2020	853	861	859	863	863	860	866	870	875	873	871	871	865
2021	874	879	879	886	889	891	892	896	896	896	895	898	889

FUENTE: Repartición Informática - Reportes de Estadísticas de Pasividades.

(*) Promedio mensual del año.

**CANTIDAD DE JUBILACIONES
AFILIACIÓN RURAL
TODAS LAS CAUSALES - AMBOS SEXOS**

Todas las causales

AÑO	ENE	FEB	MAR	ABR	MAY	JUN	JUL	AGO	SET	OCT	NOV	DIC	PROMEDIO*
2010	66.549	66.906	67.204	67.498	67.715	68.072	68.303	68.557	68.827	69.099	69.357	69.570	68.138
2011	69.694	69.899	70.127	70.257	70.424	70.714	70.816	70.813	70.913	71.074	71.185	71.290	70.601
2012	71.463	71.574	71.658	71.815	71.834	71.967	72.102	72.106	72.077	72.104	72.116	72.149	71.914
2013	72.183	72.292	72.308	72.357	72.387	72.538	72.610	72.563	72.578	72.577	72.656	72.702	72.479
2014	72.690	72.691	72.733	72.733	72.719	72.783	72.824	72.883	72.890	73.014	73.172	73.289	72.868
2015	73.356	73.399	73.418	73.466	73.475	73.587	73.678	73.640	73.665	73.697	73.702	73.701	73.565
2016	73.730	73.767	73.815	73.861	73.802	73.821	73.705	73.706	73.685	73.732	73.795	73.857	73.773
2017	73.892	73.925	73.979	74.008	74.030	74.064	74.069	73.980	73.919	73.939	73.994	74.071	73.989
2018	74.104	74.174	74.191	74.254	74.254	74.271	74.280	74.246	74.185	74.169	74.193	74.241	74.214
2019	74.274	74.326	74.318	74.315	74.260	74.278	74.296	74.207	74.143	74.097	74.207	74.232	74.246
2020	74.209	74.266	74.250	74.220	74.038	74.020	73.972	73.921	73.869	73.902	73.926	73.935	74.044
2021	73.935	73.884	73.820	73.725	73.420	73.098	72.872	72.736	72.660	72.600	72.591	72.540	73.157

Causal Vejez

AÑO	ENE	FEB	MAR	ABR	MAY	JUN	JUL	AGO	SET	OCT	NOV	DIC	PROMEDIO*
2010	53.636	53.820	53.952	54.077	54.117	54.287	54.365	54.466	54.514	54.611	54.676	54.724	54.270
2011	54.724	54.759	54.849	54.860	54.885	55.016	55.024	54.950	54.949	54.976	54.989	55.000	54.915
2012	55.033	55.049	55.063	55.120	55.056	55.094	55.127	55.054	54.965	54.923	54.871	54.831	55.016
2013	54.824	54.836	54.816	54.815	54.788	54.857	54.853	54.729	54.681	54.632	54.633	54.646	54.759
2014	54.592	54.545	54.528	54.485	54.449	54.442	54.441	54.439	54.390	54.395	54.436	54.486	54.469
2015	54.485	54.483	54.469	54.444	54.393	54.439	54.459	54.355	54.311	54.290	54.239	54.185	54.379
2016	54.162	54.158	54.168	54.133	54.028	54.000	53.866	53.819	53.755	53.763	53.785	53.797	53.953
2017	53.796	53.783	53.778	53.771	53.796	53.801	53.790	53.702	53.648	53.662	53.696	53.730	53.746
2018	53.729	53.767	53.760	53.775	53.744	53.726	53.715	53.667	53.577	53.547	53.539	53.540	53.674
2019	53.549	53.596	53.581	53.576	53.520	53.539	53.544	53.477	53.427	53.393	53.467	53.467	53.511
2020	53.448	53.487	53.458	53.417	53.283	53.267	53.233	53.208	53.168	53.183	53.185	53.177	53.293
2021	53.171	53.124	53.084	53.014	52.808	52.594	52.461	52.356	52.321	52.273	52.263	52.208	52.640

Causal Invalidez

AÑO	ENE	FEB	MAR	ABR	MAY	JUN	JUL	AGO	SET	OCT	NOV	DIC	PROMEDIO*
2010	7.054	7.048	7.064	7.090	7.127	7.158	7.198	7.237	7.307	7.353	7.397	7.423	7.205
2011	7.462	7.507	7.546	7.572	7.607	7.634	7.650	7.669	7.698	7.728	7.767	7.801	7.637
2012	7.864	7.904	7.928	7.963	7.996	8.031	8.071	8.097	8.109	8.131	8.148	8.168	8.034
2013	8.176	8.220	8.219	8.227	8.258	8.288	8.324	8.366	8.398	8.401	8.436	8.436	8.312
2014	8.445	8.460	8.484	8.507	8.505	8.537	8.565	8.593	8.615	8.679	8.750	8.781	8.577
2015	8.805	8.822	8.826	8.858	8.880	8.899	8.948	8.968	9.000	9.029	9.051	9.074	8.930
2016	9.106	9.130	9.149	9.192	9.213	9.241	9.267	9.281	9.294	9.301	9.324	9.330	9.236
2017	9.347	9.360	9.373	9.379	9.363	9.374	9.364	9.345	9.329	9.314	9.323	9.338	9.351
2018	9.337	9.343	9.353	9.370	9.371	9.390	9.410	9.430	9.440	9.447	9.472	9.494	9.405
2019	9.504	9.512	9.510	9.509	9.506	9.506	9.495	9.485	9.467	9.453	9.460	9.455	9.489
2020	9.433	9.426	9.428	9.426	9.391	9.392	9.368	9.344	9.320	9.322	9.320	9.315	9.374
2021	9.305	9.298	9.291	9.259	9.224	9.181	9.136	9.110	9.079	9.063	9.054	9.052	9.171

Causal Edad Avanzada

AÑO	ENE	FEB	MAR	ABR	MAY	JUN	JUL	AGO	SET	OCT	NOV	DIC	PROMEDIO*
2010	5.859	6.038	6.188	6.331	6.471	6.627	6.740	6.854	7.006	7.135	7.284	7.423	6.663
2011	7.508	7.633	7.732	7.825	7.932	8.064	8.142	8.194	8.266	8.370	8.429	8.489	8.049
2012	8.566	8.621	8.667	8.732	8.782	8.842	8.904	8.955	9.003	9.050	9.097	9.150	8.864
2013	9.183	9.236	9.273	9.315	9.341	9.393	9.433	9.468	9.499	9.544	9.587	9.620	9.408
2014	9.653	9.686	9.721	9.741	9.765	9.804	9.818	9.851	9.885	9.940	9.986	10.022	9.823
2015	10.066	10.094	10.123	10.164	10.202	10.249	10.271	10.317	10.354	10.378	10.412	10.442	10.256
2016	10.462	10.479	10.498	10.536	10.561	10.580	10.572	10.606	10.636	10.668	10.686	10.730	10.585
2017	10.749	10.782	10.828	10.858	10.871	10.889	10.915	10.933	10.942	10.963	10.975	11.003	10.892
2018	11.038	11.064	11.078	11.109	11.139	11.155	11.155	11.149	11.168	11.175	11.182	11.207	11.135
2019	11.221	11.218	11.227	11.230	11.234	11.233	11.257	11.245	11.249	11.251	11.280	11.310	11.246
2020	11.328	11.353	11.364	11.377	11.364	11.361	11.371	11.369	11.381	11.397	11.421	11.443	11.377
2021	11.459	11.462	11.445	11.452	11.388	11.323	11.275	11.270	11.260	11.264	11.274	11.280	11.346

FUENTE: Repartición Informática - Reportes de Estadísticas de Pasividades.

(*) Promedio mensual del año.

**CANTIDAD DE JUBILACIONES
AFILIACIÓN RURAL
TODAS LAS CAUSALES - HOMBRES**

Todas las causales

AÑO	ENE	FEB	MAR	ABR	MAY	JUN	JUL	AGO	SET	OCT	NOV	DIC	PROMEDIO*
2010	34.831	35.016	35.156	35.314	35.396	35.601	35.738	35.888	36.040	36.192	36.351	36.456	35.665
2011	36.505	36.625	36.755	36.819	36.898	37.034	37.083	37.110	37.160	37.234	37.305	37.373	36.992
2012	37.478	37.550	37.605	37.682	37.683	37.769	37.863	37.875	37.853	37.852	37.854	37.865	37.744
2013	37.874	37.932	37.937	37.967	37.974	38.050	38.099	38.080	38.099	38.105	38.153	38.173	38.037
2014	38.168	38.165	38.200	38.187	38.189	38.226	38.233	38.292	38.312	38.372	38.465	38.521	38.278
2015	38.554	38.576	38.582	38.594	38.606	38.672	38.737	38.706	38.732	38.758	38.764	38.774	38.671
2016	38.796	38.837	38.868	38.911	38.892	38.912	38.823	38.836	38.831	38.859	38.913	38.947	38.869
2017	38.971	38.992	39.028	39.024	39.049	39.088	39.117	39.090	39.072	39.105	39.146	39.182	39.072
2018	39.218	39.275	39.292	39.331	39.349	39.366	39.372	39.366	39.338	39.352	39.394	39.427	39.340
2019	39.444	39.490	39.493	39.510	39.462	39.482	39.524	39.487	39.473	39.435	39.536	39.565	39.492
2020	39.565	39.592	39.584	39.590	39.481	39.479	39.454	39.444	39.414	39.433	39.457	39.471	39.497
2021	39.467	39.472	39.450	39.389	39.208	39.012	38.870	38.790	38.768	38.733	38.745	38.725	39.052

Causal Vejez

AÑO	ENE	FEB	MAR	ABR	MAY	JUN	JUL	AGO	SET	OCT	NOV	DIC	PROMEDIO*
2010	28.231	28.339	28.408	28.472	28.478	28.591	28.651	28.713	28.746	28.809	28.848	28.864	28.596
2011	28.865	28.900	28.958	28.969	28.976	29.038	29.046	29.022	29.024	29.043	29.077	29.090	29.001
2012	29.115	29.154	29.174	29.200	29.163	29.208	29.245	29.226	29.181	29.150	29.128	29.105	29.171
2013	29.100	29.113	29.104	29.111	29.096	29.144	29.153	29.086	29.069	29.053	29.068	29.082	29.098
2014	29.044	29.019	29.013	28.988	28.982	28.982	28.983	29.000	28.992	28.987	29.015	29.040	29.004
2015	29.036	29.037	29.021	29.003	28.981	29.023	29.049	28.999	28.988	28.992	28.976	28.959	29.005
2016	28.946	28.961	28.970	28.967	28.907	28.895	28.819	28.804	28.779	28.793	28.814	28.822	28.873
2017	28.830	28.835	28.833	28.803	28.821	28.842	28.859	28.830	28.814	28.841	28.875	28.887	28.839
2018	28.904	28.936	28.933	28.940	28.932	28.925	28.908	28.897	28.850	28.851	28.862	28.863	28.900
2019	28.867	28.901	28.900	28.913	28.874	28.901	28.921	28.892	28.880	28.849	28.913	28.922	28.894
2020	28.932	28.954	28.944	28.933	28.861	28.852	28.837	28.836	28.824	28.838	28.845	28.855	28.876
2021	28.849	28.844	28.838	28.790	28.668	28.540	28.453	28.387	28.366	28.343	28.354	28.337	28.564

Causal Invalidez

AÑO	ENE	FEB	MAR	ABR	MAY	JUN	JUL	AGO	SET	OCT	NOV	DIC	PROMEDIO*
2010	3.863	3.856	3.860	3.875	3.889	3.904	3.917	3.937	3.980	4.003	4.038	4.052	3.931
2011	4.066	4.086	4.103	4.110	4.130	4.132	4.134	4.140	4.155	4.157	4.164	4.183	4.130
2012	4.228	4.241	4.248	4.263	4.277	4.295	4.318	4.325	4.323	4.329	4.327	4.331	4.292
2013	4.329	4.350	4.347	4.342	4.346	4.356	4.379	4.400	4.411	4.410	4.424	4.414	4.376
2014	4.424	4.432	4.449	4.452	4.453	4.470	4.479	4.496	4.504	4.539	4.575	4.585	4.488
2015	4.600	4.609	4.606	4.617	4.628	4.623	4.652	4.652	4.662	4.673	4.676	4.680	4.640
2016	4.698	4.711	4.721	4.744	4.762	4.783	4.784	4.787	4.787	4.785	4.803	4.804	4.764
2017	4.813	4.815	4.827	4.833	4.819	4.825	4.818	4.806	4.793	4.783	4.786	4.790	4.809
2018	4.784	4.793	4.799	4.808	4.812	4.826	4.845	4.853	4.861	4.872	4.890	4.907	4.838
2019	4.918	4.930	4.932	4.934	4.930	4.929	4.922	4.909	4.899	4.890	4.905	4.905	4.917
2020	4.889	4.884	4.880	4.885	4.863	4.865	4.852	4.839	4.820	4.819	4.822	4.812	4.853
2021	4.802	4.806	4.797	4.776	4.754	4.726	4.701	4.688	4.680	4.667	4.661	4.660	4.727

Causal Edad Avanzada

AÑO	ENE	FEB	MAR	ABR	MAY	JUN	JUL	AGO	SET	OCT	NOV	DIC	PROMEDIO*
2010	2.737	2.821	2.888	2.967	3.029	3.106	3.170	3.238	3.314	3.380	3.465	3.540	3.138
2011	3.574	3.639	3.694	3.740	3.792	3.864	3.903	3.948	3.981	4.034	4.064	4.100	3.861
2012	4.135	4.155	4.183	4.219	4.243	4.266	4.300	4.324	4.349	4.373	4.399	4.429	4.281
2013	4.445	4.469	4.486	4.514	4.532	4.550	4.567	4.594	4.619	4.642	4.661	4.677	4.563
2014	4.700	4.714	4.738	4.747	4.754	4.774	4.771	4.796	4.816	4.846	4.875	4.896	4.786
2015	4.918	4.930	4.955	4.974	4.997	5.026	5.036	5.055	5.082	5.093	5.112	5.135	5.026
2016	5.152	5.165	5.177	5.200	5.223	5.234	5.220	5.245	5.265	5.281	5.296	5.321	5.232
2017	5.328	5.342	5.368	5.388	5.409	5.421	5.440	5.454	5.465	5.481	5.485	5.505	5.424
2018	5.530	5.546	5.560	5.583	5.605	5.615	5.619	5.616	5.627	5.629	5.642	5.657	5.602
2019	5.659	5.659	5.661	5.663	5.658	5.652	5.681	5.686	5.694	5.696	5.718	5.738	5.680
2020	5.744	5.754	5.760	5.772	5.757	5.762	5.765	5.769	5.770	5.776	5.790	5.804	5.769
2021	5.816	5.822	5.815	5.823	5.786	5.746	5.716	5.715	5.722	5.723	5.730	5.728	5.762

FUENTE: Repartición Informática - Reportes de Estadísticas de Pasividades.

(*) Promedio mensual del año.

**CANTIDAD DE JUBILACIONES
AFILIACIÓN RURAL
TODAS LAS CAUSALES - MUJERES**

Todas las causales

AÑO	ENE	FEB	MAR	ABR	MAY	JUN	JUL	AGO	SET	OCT	NOV	DIC	PROMEDIO*
2010	31.718	31.890	32.048	32.184	32.319	32.471	32.565	32.669	32.787	32.907	33.006	33.114	32.473
2011	33.189	33.274	33.372	33.438	33.526	33.680	33.733	33.703	33.753	33.840	33.880	33.917	33.609
2012	33.985	34.024	34.053	34.133	34.151	34.198	34.239	34.231	34.224	34.252	34.262	34.284	34.170
2013	34.309	34.360	34.371	34.390	34.413	34.488	34.511	34.483	34.479	34.472	34.503	34.529	34.442
2014	34.522	34.526	34.533	34.546	34.530	34.557	34.591	34.591	34.578	34.642	34.707	34.768	34.591
2015	34.802	34.823	34.836	34.872	34.869	34.915	34.941	34.934	34.933	34.939	34.938	34.927	34.894
2016	34.934	34.930	34.947	34.950	34.910	34.909	34.882	34.870	34.854	34.873	34.882	34.910	34.904
2017	34.921	34.933	34.951	34.984	34.981	34.976	34.952	34.890	34.847	34.834	34.848	34.889	34.917
2018	34.886	34.899	34.899	34.923	34.905	34.905	34.908	34.880	34.847	34.817	34.799	34.814	34.874
2019	34.830	34.836	34.825	34.805	34.798	34.796	34.772	34.720	34.670	34.662	34.671	34.667	34.754
2020	34.644	34.674	34.666	34.630	34.557	34.541	34.518	34.477	34.455	34.469	34.469	34.464	34.547
2021	34.468	34.412	34.370	34.336	34.212	34.086	34.002	33.946	33.892	33.867	33.846	33.815	34.104

Causal Vejez

AÑO	ENE	FEB	MAR	ABR	MAY	JUN	JUL	AGO	SET	OCT	NOV	DIC	PROMEDIO*
2010	25.405	25.481	25.544	25.605	25.639	25.696	25.714	25.753	25.768	25.802	25.828	25.860	25.675
2011	25.859	25.859	25.891	25.891	25.909	25.978	25.978	25.928	25.925	25.933	25.912	25.910	25.914
2012	25.918	25.895	25.889	25.920	25.893	25.886	25.882	25.828	25.784	25.773	25.743	25.726	25.845
2013	25.724	25.723	25.712	25.704	25.692	25.713	25.700	25.643	25.612	25.579	25.565	25.564	25.661
2014	25.548	25.526	25.515	25.497	25.467	25.460	25.458	25.439	25.398	25.408	25.421	25.446	25.465
2015	25.449	25.446	25.448	25.441	25.412	25.416	25.410	25.356	25.323	25.298	25.263	25.226	25.374
2016	25.216	25.197	25.198	25.166	25.121	25.105	25.047	25.015	24.976	24.970	24.971	24.975	25.080
2017	24.966	24.948	24.945	24.968	24.975	24.959	24.931	24.872	24.834	24.821	24.821	24.843	24.907
2018	24.825	24.831	24.827	24.835	24.812	24.801	24.807	24.770	24.727	24.696	24.677	24.677	24.774
2019	24.682	24.695	24.681	24.663	24.646	24.638	24.623	24.585	24.547	24.544	24.554	24.545	24.617
2020	24.516	24.533	24.514	24.484	24.422	24.415	24.396	24.372	24.344	24.345	24.340	24.322	24.417
2021	24.322	24.280	24.246	24.224	24.140	24.054	24.008	23.969	23.955	23.930	23.909	23.871	24.076

Causal Invalidez

AÑO	ENE	FEB	MAR	ABR	MAY	JUN	JUL	AGO	SET	OCT	NOV	DIC	PROMEDIO*
2010	3.191	3.192	3.204	3.215	3.238	3.254	3.281	3.300	3.327	3.350	3.359	3.371	3.274
2011	3.396	3.421	3.443	3.462	3.477	3.502	3.516	3.529	3.543	3.571	3.603	3.618	3.507
2012	3.636	3.663	3.680	3.700	3.719	3.736	3.753	3.772	3.786	3.802	3.821	3.837	3.742
2013	3.847	3.870	3.872	3.885	3.912	3.932	3.945	3.966	3.987	3.991	4.012	4.022	3.937
2014	4.021	4.028	4.035	4.055	4.052	4.067	4.086	4.097	4.111	4.140	4.175	4.196	4.089
2015	4.205	4.213	4.220	4.241	4.252	4.276	4.296	4.316	4.338	4.356	4.375	4.394	4.290
2016	4.408	4.419	4.428	4.448	4.451	4.458	4.483	4.494	4.507	4.516	4.521	4.526	4.472
2017	4.534	4.545	4.546	4.546	4.544	4.549	4.546	4.539	4.536	4.531	4.537	4.548	4.542
2018	4.553	4.550	4.554	4.562	4.559	4.564	4.565	4.577	4.579	4.575	4.582	4.587	4.567
2019	4.586	4.582	4.578	4.575	4.576	4.577	4.573	4.576	4.568	4.563	4.555	4.550	4.572
2020	4.544	4.542	4.548	4.541	4.528	4.527	4.516	4.505	4.500	4.503	4.498	4.503	4.521
2021	4.503	4.492	4.494	4.483	4.470	4.455	4.435	4.422	4.399	4.396	4.393	4.392	4.445

Causal Edad Avanzada

AÑO	ENE	FEB	MAR	ABR	MAY	JUN	JUL	AGO	SET	OCT	NOV	DIC	PROMEDIO*
2010	3.122	3.217	3.300	3.364	3.442	3.521	3.570	3.616	3.692	3.755	3.819	3.883	3.525
2011	3.934	3.994	4.038	4.085	4.140	4.200	4.239	4.246	4.285	4.336	4.365	4.389	4.188
2012	4.431	4.466	4.484	4.513	4.539	4.576	4.604	4.631	4.654	4.677	4.698	4.721	4.583
2013	4.738	4.767	4.787	4.801	4.809	4.843	4.866	4.874	4.880	4.902	4.926	4.943	4.845
2014	4.953	4.972	4.983	4.994	5.011	5.030	5.047	5.055	5.069	5.094	5.111	5.126	5.037
2015	5.148	5.164	5.168	5.190	5.205	5.223	5.235	5.262	5.272	5.285	5.300	5.307	5.230
2016	5.310	5.314	5.321	5.336	5.338	5.346	5.352	5.361	5.371	5.387	5.390	5.409	5.353
2017	5.421	5.440	5.460	5.470	5.462	5.468	5.475	5.479	5.477	5.482	5.490	5.498	5.469
2018	5.508	5.518	5.518	5.526	5.534	5.540	5.536	5.533	5.541	5.546	5.540	5.550	5.533
2019	5.562	5.559	5.566	5.567	5.576	5.581	5.576	5.559	5.555	5.555	5.562	5.572	5.566
2020	5.584	5.599	5.604	5.605	5.607	5.599	5.606	5.600	5.611	5.621	5.631	5.639	5.609
2021	5.643	5.640	5.630	5.629	5.602	5.577	5.559	5.555	5.538	5.541	5.544	5.552	5.584

FUENTE: Repartición Informática - Reportes de Estadísticas de Pasividades.

(*) Promedio mensual del año.

**CANTIDAD DE JUBILACIONES
AFILIACIÓN DOMÉSTICO
TODAS LAS CAUSALES - AMBOS SEXOS**

Todas las causales

AÑO	ENE	FEB	MAR	ABR	MAY	JUN	JUL	AGO	SET	OCT	NOV	DIC	PROMEDIO*
2010	32.693	32.991	33.229	33.544	33.835	34.126	34.345	34.624	34.928	35.209	35.499	35.852	34.240
2011	36.069	36.326	36.539	36.756	36.923	37.164	37.379	37.468	37.618	37.767	37.936	38.128	37.173
2012	38.338	38.492	38.558	38.708	38.789	38.903	39.007	39.000	39.083	39.136	39.207	39.298	38.877
2013	39.371	39.458	39.542	39.634	39.732	39.822	39.879	39.905	39.943	40.016	40.059	40.156	39.793
2014	40.219	40.274	40.320	40.388	40.463	40.538	40.616	40.693	40.754	40.858	40.950	41.086	40.597
2015	41.167	41.186	41.240	41.339	41.423	41.534	41.624	41.778	41.826	41.902	42.042	42.083	41.595
2016	42.168	42.219	42.276	42.358	42.267	42.310	42.263	42.316	42.357	42.406	42.493	42.570	42.334
2017	42.676	42.740	42.794	42.889	42.925	43.015	43.046	43.041	43.056	43.083	43.130	43.239	42.970
2018	43.312	43.352	43.422	43.533	43.625	43.645	43.694	43.719	43.773	43.791	43.815	43.928	43.634
2019	44.015	44.102	44.150	44.241	44.294	44.339	44.420	44.436	44.443	44.420	44.500	44.546	44.326
2020	44.629	44.713	44.750	44.779	44.769	44.786	44.854	44.882	44.928	44.987	45.020	45.058	44.846
2021	45.123	45.139	45.183	45.193	45.079	44.943	44.861	44.886	44.911	44.920	44.985	45.016	45.020

Causal Vejez

AÑO	ENE	FEB	MAR	ABR	MAY	JUN	JUL	AGO	SET	OCT	NOV	DIC	PROMEDIO*
2010	23.554	23.662	23.794	23.933	24.058	24.185	24.247	24.354	24.471	24.566	24.666	24.788	24.190
2011	24.868	24.958	25.037	25.112	25.170	25.280	25.336	25.342	25.378	25.410	25.471	25.530	25.241
2012	25.601	25.625	25.629	25.686	25.703	25.704	25.725	25.675	25.683	25.678	25.695	25.712	25.676
2013	25.725	25.741	25.767	25.802	25.824	25.838	25.826	25.800	25.766	25.773	25.764	25.810	25.786
2014	25.827	25.827	25.809	25.834	25.843	25.840	25.855	25.847	25.840	25.852	25.865	25.898	25.845
2015	25.913	25.889	25.881	25.888	25.885	25.914	25.912	25.940	25.928	25.920	25.940	25.916	25.911
2016	25.947	25.947	25.964	25.987	25.863	25.851	25.774	25.764	25.749	25.741	25.774	25.791	25.846
2017	25.827	25.855	25.868	25.901	25.913	25.976	25.981	25.964	25.949	25.966	25.981	26.041	25.935
2018	26.092	26.109	26.144	26.187	26.226	26.211	26.212	26.201	26.214	26.202	26.186	26.243	26.186
2019	26.284	26.334	26.362	26.402	26.425	26.441	26.498	26.500	26.473	26.461	26.502	26.534	26.435
2020	26.583	26.648	26.671	26.675	26.662	26.674	26.720	26.723	26.755	26.773	26.782	26.795	26.705
2021	26.845	26.848	26.872	26.870	26.810	26.736	26.690	26.694	26.714	26.704	26.743	26.748	26.773

Causal Invalidez

AÑO	ENE	FEB	MAR	ABR	MAY	JUN	JUL	AGO	SET	OCT	NOV	DIC	PROMEDIO*
2010	4.243	4.249	4.263	4.282	4.309	4.344	4.391	4.424	4.447	4.471	4.521	4.572	4.376
2011	4.600	4.646	4.663	4.691	4.717	4.736	4.771	4.788	4.808	4.837	4.869	4.901	4.752
2012	4.959	4.999	5.015	5.027	5.051	5.084	5.104	5.133	5.164	5.191	5.209	5.244	5.098
2013	5.267	5.290	5.306	5.320	5.343	5.370	5.396	5.418	5.455	5.480	5.506	5.536	5.391
2014	5.559	5.585	5.608	5.622	5.657	5.690	5.723	5.769	5.807	5.848	5.889	5.942	5.725
2015	5.981	5.994	6.035	6.094	6.148	6.187	6.226	6.296	6.338	6.387	6.446	6.490	6.219
2016	6.535	6.559	6.580	6.608	6.643	6.670	6.703	6.738	6.770	6.805	6.823	6.849	6.690
2017	6.890	6.901	6.911	6.935	6.925	6.923	6.922	6.922	6.929	6.924	6.929	6.948	6.922
2018	6.962	6.972	6.991	7.017	7.034	7.057	7.079	7.114	7.152	7.175	7.190	7.214	7.080
2019	7.220	7.231	7.236	7.261	7.273	7.281	7.288	7.288	7.307	7.299	7.303	7.297	7.274
2020	7.298	7.302	7.312	7.322	7.319	7.317	7.322	7.313	7.307	7.312	7.321	7.327	7.314
2021	7.333	7.341	7.344	7.343	7.320	7.289	7.266	7.261	7.252	7.256	7.261	7.266	7.294

Causal Edad Avanzada

AÑO	ENE	FEB	MAR	ABR	MAY	JUN	JUL	AGO	SET	OCT	NOV	DIC	PROMEDIO*
2010	4.896	5.080	5.172	5.329	5.468	5.597	5.707	5.846	6.010	6.172	6.312	6.492	5.673
2011	6.601	6.722	6.839	6.953	7.036	7.148	7.272	7.338	7.432	7.520	7.596	7.697	7.180
2012	7.778	7.868	7.914	7.995	8.035	8.115	8.178	8.192	8.236	8.267	8.303	8.342	8.102
2013	8.379	8.427	8.469	8.512	8.565	8.614	8.657	8.687	8.722	8.763	8.789	8.810	8.616
2014	8.833	8.862	8.903	8.932	8.963	9.008	9.038	9.077	9.107	9.158	9.196	9.246	9.027
2015	9.273	9.303	9.324	9.357	9.390	9.433	9.486	9.542	9.560	9.595	9.656	9.677	9.466
2016	9.686	9.713	9.732	9.763	9.761	9.789	9.786	9.814	9.838	9.860	9.896	9.930	9.797
2017	9.959	9.984	10.015	10.053	10.087	10.116	10.143	10.155	10.178	10.193	10.220	10.250	10.113
2018	10.258	10.271	10.287	10.329	10.365	10.377	10.403	10.404	10.407	10.414	10.439	10.471	10.369
2019	10.511	10.537	10.552	10.578	10.596	10.617	10.634	10.648	10.663	10.660	10.695	10.715	10.617
2020	10.748	10.763	10.767	10.782	10.788	10.795	10.812	10.846	10.866	10.902	10.917	10.936	10.827
2021	10.945	10.950	10.967	10.980	10.949	10.918	10.905	10.931	10.945	10.960	10.981	11.002	10.953

FUENTE: Repartición Informática - Reportes de Estadísticas de Pasividades.

(*) Promedio mensual del año.

**CANTIDAD DE JUBILACIONES
AFILIACIÓN DOMÉSTICO
TODAS LAS CAUSALES - HOMBRES**

Todas las causales

AÑO	ENE	FEB	MAR	ABR	MAY	JUN	JUL	AGO	SET	OCT	NOV	DIC	PROMEDIO*
2010	370	376	381	385	386	393	400	405	412	419	425	430	399
2011	435	443	446	443	441	444	446	448	452	457	460	464	448
2012	468	471	472	473	469	472	474	478	477	478	481	487	475
2013	490	493	494	495	493	494	493	496	498	497	498	497	495
2014	499	496	500	499	498	499	499	504	502	501	505	511	501
2015	515	510	513	516	522	527	525	528	523	525	533	530	522
2016	534	535	535	539	535	539	536	542	544	544	549	554	541
2017	559	561	562	564	566	568	566	565	567	568	569	571	566
2018	569	568	571	569	574	578	584	583	583	586	589	598	579
2019	606	609	609	609	610	610	613	611	612	619	624	625	613
2020	624	626	626	628	634	633	634	637	642	642	646	647	635
2021	644	645	647	646	648	646	646	647	647	650	652	655	648

Causal Vejez

AÑO	ENE	FEB	MAR	ABR	MAY	JUN	JUL	AGO	SET	OCT	NOV	DIC	PROMEDIO*
2010	270	274	277	278	276	278	281	281	284	288	291	292	281
2011	295	299	298	292	294	296	296	296	297	299	302	303	297
2012	304	305	304	305	301	304	304	304	302	304	305	309	304
2013	311	312	312	314	312	314	313	312	313	314	314	314	313
2014	317	313	315	314	314	310	308	309	308	305	307	309	311
2015	312	309	311	313	315	321	319	318	314	315	319	318	315
2016	321	322	323	326	321	320	321	327	328	328	330	333	325
2017	335	337	337	337	338	340	339	339	339	341	341	343	339
2018	340	338	339	339	340	343	348	346	345	346	349	353	344
2019	357	358	358	360	362	363	367	366	365	367	369	370	364
2020	370	371	372	373	378	376	378	382	384	385	387	389	379
2021	388	388	388	390	393	390	391	391	392	392	392	395	391

Causal Invalidez

AÑO	ENE	FEB	MAR	ABR	MAY	JUN	JUL	AGO	SET	OCT	NOV	DIC	PROMEDIO*
2010	44	44	44	45	46	47	47	47	49	49	53	53	47
2011	54	55	55	57	56	56	56	56	56	58	58	58	56
2012	59	60	61	61	60	60	62	62	63	63	64	66	62
2013	67	67	68	65	65	64	65	68	70	68	69	69	67
2014	69	69	69	68	66	70	71	75	75	76	78	80	72
2015	83	81	82	82	84	83	83	84	84	84	83	82	83
2016	83	82	83	83	84	88	88	89	90	89	91	93	87
2017	95	95	95	97	98	97	97	96	96	96	96	96	96
2018	95	96	95	94	95	96	96	98	98	100	101	102	97
2019	104	105	104	104	103	102	101	102	104	107	107	106	104
2020	105	105	105	106	107	107	107	107	110	110	111	110	108
2021	109	109	110	107	107	108	108	108	107	108	108	108	108

Causal Edad Avanzada

AÑO	ENE	FEB	MAR	ABR	MAY	JUN	JUL	AGO	SET	OCT	NOV	DIC	PROMEDIO*
2010	56	58	60	62	64	68	72	77	79	82	81	85	70
2011	86	89	93	94	91	92	94	96	99	100	100	103	95
2012	105	106	107	107	108	108	108	112	112	111	112	112	109
2013	112	114	114	116	116	116	115	116	115	115	115	114	115
2014	113	114	116	117	118	119	120	120	119	120	120	122	118
2015	120	120	120	121	123	123	123	126	125	126	131	130	124
2016	130	131	129	130	130	131	127	126	126	127	128	128	129
2017	129	129	130	130	130	131	130	130	132	131	132	132	131
2018	134	134	137	136	139	139	140	139	140	140	139	143	138
2019	145	146	147	145	145	145	145	143	143	145	148	149	146
2020	149	150	149	149	149	150	149	148	148	147	148	148	149
2021	147	148	149	149	148	148	147	148	148	150	152	152	149

FUENTE: Repartición Informática - Reportes de Estadísticas de Pasividades.

(*) Promedio mensual del año.

**CANTIDAD DE JUBILACIONES
AFILIACIÓN DOMÉSTICO
TODAS LAS CAUSALES - MUJERES**

Todas las causales

AÑO	ENE	FEB	MAR	ABR	MAY	JUN	JUL	AGO	SET	OCT	NOV	DIC	PROMEDIO*
2010	32.323	32.615	32.848	33.159	33.449	33.733	33.945	34.219	34.516	34.790	35.074	35.422	33.841
2011	35.634	35.883	36.093	36.313	36.482	36.720	36.933	37.020	37.166	37.310	37.476	37.664	36.725
2012	37.870	38.021	38.086	38.235	38.320	38.431	38.533	38.522	38.606	38.658	38.726	38.811	38.402
2013	38.881	38.965	39.048	39.139	39.239	39.328	39.386	39.409	39.445	39.519	39.561	39.659	39.298
2014	39.720	39.778	39.820	39.889	39.965	40.039	40.117	40.189	40.252	40.357	40.445	40.575	40.096
2015	40.652	40.676	40.727	40.823	40.901	41.007	41.099	41.250	41.303	41.377	41.509	41.553	41.073
2016	41.634	41.684	41.741	41.819	41.732	41.771	41.727	41.774	41.813	41.862	41.944	42.016	41.793
2017	42.117	42.179	42.232	42.325	42.359	42.447	42.480	42.476	42.489	42.515	42.561	42.668	42.404
2018	42.743	42.784	42.851	42.964	43.051	43.067	43.110	43.136	43.190	43.205	43.226	43.330	43.055
2019	43.409	43.493	43.541	43.632	43.684	43.729	43.807	43.825	43.831	43.801	43.876	43.921	43.712
2020	44.005	44.087	44.124	44.151	44.135	44.153	44.220	44.245	44.286	44.345	44.374	44.411	44.211
2021	44.479	44.494	44.536	44.547	44.431	44.297	44.215	44.239	44.264	44.270	44.333	44.361	44.372

Causal Vejez

AÑO	ENE	FEB	MAR	ABR	MAY	JUN	JUL	AGO	SET	OCT	NOV	DIC	PROMEDIO*
2010	23.284	23.388	23.517	23.655	23.782	23.907	23.966	24.073	24.187	24.278	24.375	24.496	23.909
2011	24.573	24.659	24.739	24.820	24.876	24.984	25.040	25.046	25.081	25.111	25.169	25.227	24.944
2012	25.297	25.320	25.325	25.381	25.402	25.400	25.421	25.371	25.381	25.374	25.390	25.403	25.372
2013	25.414	25.429	25.455	25.488	25.512	25.524	25.513	25.488	25.453	25.459	25.450	25.496	25.473
2014	25.510	25.514	25.494	25.520	25.529	25.530	25.547	25.538	25.532	25.547	25.558	25.589	25.534
2015	25.601	25.580	25.570	25.575	25.570	25.593	25.593	25.622	25.614	25.605	25.621	25.598	25.595
2016	25.626	25.625	25.641	25.661	25.542	25.531	25.453	25.437	25.421	25.413	25.444	25.458	25.521
2017	25.492	25.518	25.531	25.564	25.575	25.636	25.642	25.625	25.610	25.625	25.640	25.698	25.596
2018	25.752	25.771	25.805	25.848	25.886	25.868	25.864	25.855	25.869	25.856	25.837	25.890	25.842
2019	25.927	25.976	26.004	26.042	26.063	26.078	26.131	26.134	26.108	26.094	26.133	26.164	26.071
2020	26.213	26.277	26.299	26.302	26.284	26.298	26.342	26.341	26.371	26.388	26.395	26.406	26.326
2021	26.457	26.460	26.484	26.480	26.417	26.346	26.299	26.303	26.322	26.312	26.351	26.353	26.382

Causal Invalidez

AÑO	ENE	FEB	MAR	ABR	MAY	JUN	JUL	AGO	SET	OCT	NOV	DIC	PROMEDIO*
2010	4.199	4.205	4.219	4.237	4.263	4.297	4.344	4.377	4.398	4.422	4.468	4.519	4.329
2011	4.546	4.591	4.608	4.634	4.661	4.680	4.715	4.732	4.752	4.779	4.811	4.843	4.696
2012	4.900	4.939	4.954	4.966	4.991	5.024	5.042	5.071	5.101	5.128	5.145	5.178	5.037
2013	5.200	5.223	5.238	5.255	5.278	5.306	5.331	5.350	5.385	5.412	5.437	5.467	5.324
2014	5.490	5.516	5.539	5.554	5.591	5.620	5.652	5.694	5.732	5.772	5.811	5.862	5.653
2015	5.898	5.913	5.953	6.012	6.064	6.104	6.143	6.212	6.254	6.303	6.363	6.408	6.136
2016	6.452	6.477	6.497	6.525	6.559	6.582	6.615	6.649	6.680	6.716	6.732	6.756	6.603
2017	6.795	6.806	6.816	6.838	6.827	6.826	6.825	6.826	6.833	6.828	6.833	6.852	6.825
2018	6.867	6.876	6.896	6.923	6.939	6.961	6.983	7.016	7.054	7.075	7.089	7.112	6.983
2019	7.116	7.126	7.132	7.157	7.170	7.179	7.187	7.186	7.203	7.192	7.196	7.191	7.170
2020	7.193	7.197	7.207	7.216	7.212	7.210	7.215	7.206	7.197	7.202	7.210	7.217	7.207
2021	7.224	7.232	7.234	7.236	7.213	7.181	7.158	7.153	7.145	7.148	7.153	7.158	7.186

Causal Edad Avanzada

AÑO	ENE	FEB	MAR	ABR	MAY	JUN	JUL	AGO	SET	OCT	NOV	DIC	PROMEDIO*
2010	4.840	5.022	5.112	5.267	5.404	5.529	5.635	5.769	5.931	6.090	6.231	6.407	5.603
2011	6.515	6.633	6.746	6.859	6.945	7.056	7.178	7.242	7.333	7.420	7.496	7.594	7.085
2012	7.673	7.762	7.807	7.888	7.927	8.007	8.070	8.080	8.124	8.156	8.191	8.230	7.993
2013	8.267	8.313	8.355	8.396	8.449	8.498	8.542	8.571	8.607	8.648	8.674	8.696	8.501
2014	8.720	8.748	8.787	8.815	8.845	8.889	8.918	8.957	8.988	9.038	9.076	9.124	8.909
2015	9.153	9.183	9.204	9.236	9.267	9.310	9.363	9.416	9.435	9.469	9.525	9.547	9.342
2016	9.556	9.582	9.603	9.633	9.631	9.658	9.659	9.688	9.712	9.733	9.768	9.802	9.669
2017	9.830	9.855	9.885	9.923	9.957	9.985	10.013	10.025	10.046	10.062	10.088	10.118	9.982
2018	10.124	10.137	10.150	10.193	10.226	10.238	10.263	10.265	10.267	10.274	10.300	10.328	10.230
2019	10.366	10.391	10.405	10.433	10.451	10.472	10.489	10.505	10.520	10.515	10.547	10.566	10.472
2020	10.599	10.613	10.618	10.633	10.639	10.645	10.663	10.698	10.718	10.755	10.769	10.788	10.678
2021	10.798	10.802	10.818	10.831	10.801	10.770	10.758	10.783	10.797	10.810	10.829	10.850	10.804

FUENTE: Repartición Informática - Reportes de Estadísticas de Pasividades.

(*) Promedio mensual del año.

**II. CANTIDAD DE JUBILACIONES
POR CAUSALES, AFILIACIÓN,
TRAMO DE EDAD Y SEXO**

CANTIDAD DE JUBILACIONES*
TODAS LAS CAUSALES - POR TRAMO DE EDAD Y SEXO

Ambos sexos

AÑO	0 a 29	30 a 34	35 a 39	40 a 44	45 a 49	50 a 54	55 a 59	60 a 64	65 a 69	70 a 74	75 a 79	80 Y MÁS	TOTAL
2010	77	169	336	542	1.209	2.457	6.005	44.529	67.649	79.658	76.137	104.365	383.133
2011	96	188	364	626	1.306	2.808	6.922	49.709	72.087	81.352	75.054	107.617	398.131
2012	107	187	408	704	1.375	3.095	7.829	53.009	76.685	82.835	73.755	110.342	410.331
2013	110	186	416	760	1.367	3.248	8.344	53.882	79.955	84.365	72.906	112.550	418.090
2014	117	195	429	818	1.378	3.430	8.584	53.886	82.406	85.557	73.401	114.667	424.868
2015	132	217	453	906	1.485	3.806	9.035	55.241	84.239	87.242	74.290	116.945	433.991
2016	149	221	474	953	1.623	3.906	9.579	57.616	86.047	89.099	75.105	115.815	440.586
2017	139	222	437	927	1.679	3.699	9.556	60.096	87.348	91.529	75.770	115.600	447.001
2018	130	225	407	912	1.694	3.444	9.337	61.617	88.695	93.629	77.092	116.655	453.836
2019	123	237	425	922	1.720	3.343	9.546	65.233	90.320	95.295	78.060	117.837	463.062
2020	105	243	416	888	1.676	3.161	9.467	66.772	92.733	96.247	79.373	119.524	470.604
2021	87	224	406	828	1.618	3.071	9.062	66.403	94.828	96.961	80.498	120.313	474.300

Hombres

AÑO	0 a 29	30 a 34	35 a 39	40 a 44	45 a 49	50 a 54	55 a 59	60 a 64	65 a 69	70 a 74	75 a 79	80 Y MÁS	TOTAL
2010	58	115	209	356	639	1.143	2.410	20.735	33.337	38.968	35.043	40.988	174.001
2011	70	131	208	396	684	1.295	2.756	22.629	35.056	39.408	34.642	42.083	179.357
2012	78	131	228	424	718	1.419	3.107	24.100	37.283	39.827	34.168	43.145	184.627
2013	82	128	234	440	717	1.467	3.264	24.578	38.797	40.587	33.708	44.001	188.002
2014	86	134	247	455	731	1.501	3.384	24.548	39.706	41.214	33.850	44.787	190.642
2015	99	145	260	464	773	1.666	3.557	25.152	40.297	42.021	34.261	45.664	194.360
2016	107	143	284	464	826	1.695	3.802	26.450	41.039	42.832	34.576	45.142	197.359
2017	103	142	270	444	866	1.595	3.809	27.762	41.666	43.958	34.694	45.010	200.320
2018	96	149	250	458	864	1.487	3.711	28.545	42.329	44.904	35.366	45.273	203.432
2019	90	159	257	485	870	1.502	3.816	30.739	43.168	45.629	35.867	45.607	208.189
2020	79	159	251	480	840	1.452	3.778	31.600	44.545	45.841	36.561	46.348	211.935
2021	70	147	253	467	803	1.428	3.538	31.400	45.666	45.992	36.914	46.582	213.259

Mujeres

AÑO	0 a 29	30 a 34	35 a 39	40 a 44	45 a 49	50 a 54	55 a 59	60 a 64	65 a 69	70 a 74	75 a 79	80 Y MÁS	TOTAL
2010	19	55	127	186	570	1.314	3.595	23.794	34.312	40.689	41.094	63.377	209.132
2011	25	57	157	230	622	1.514	4.167	27.080	37.032	41.945	40.412	65.534	218.774
2012	29	56	180	281	657	1.676	4.722	28.910	39.402	43.008	39.588	67.197	225.704
2013	29	58	182	320	650	1.781	5.080	29.305	41.159	43.778	39.198	68.549	230.087
2014	31	61	182	362	648	1.929	5.201	29.338	42.700	44.344	39.551	69.880	234.226
2015	33	72	193	443	712	2.139	5.478	30.089	43.943	45.221	40.029	71.281	239.632
2016	42	79	190	489	797	2.211	5.777	31.166	45.008	46.268	40.529	70.672	243.227
2017	35	80	168	482	813	2.104	5.747	32.333	45.682	47.570	41.076	70.591	246.681
2018	34	76	157	455	830	1.957	5.626	33.073	46.365	48.724	41.725	71.383	250.405
2019	33	79	168	438	850	1.841	5.730	34.493	47.152	49.666	42.193	72.230	254.873
2020	26	84	165	409	836	1.709	5.689	35.172	48.187	50.406	42.812	73.176	258.669
2021	17	77	154	360	815	1.644	5.524	35.003	49.163	50.969	43.584	73.731	261.040

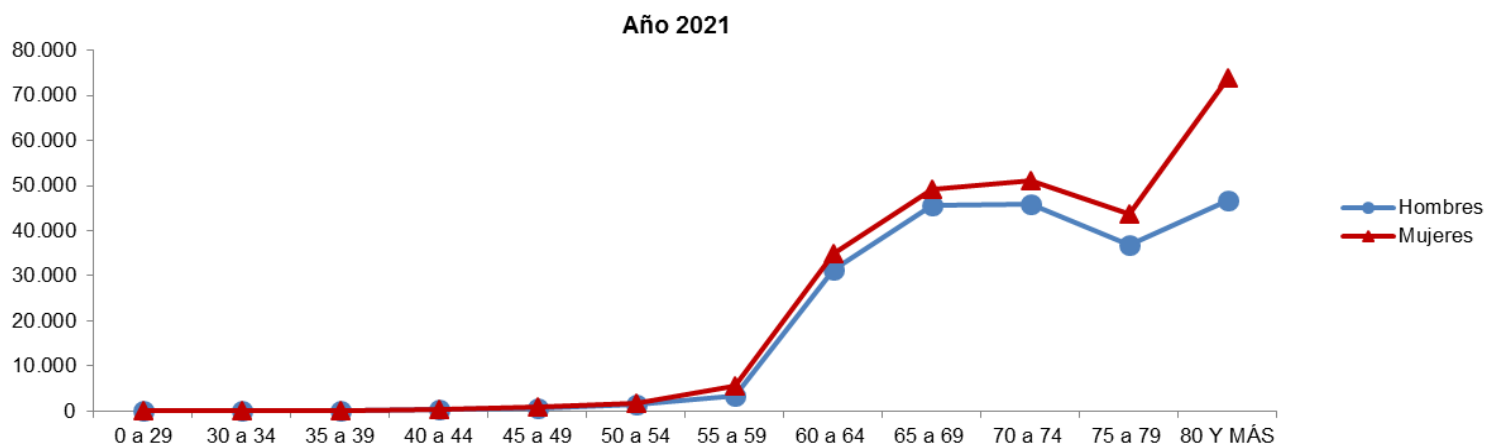

(*) Promedio mensual del año.

FUENTE: Repartición Informática - Reportes de Estadísticas de Pasividades.

CANTIDAD DE JUBILACIONES*
INDUSTRIA Y COMERCIO - TODAS LAS CAUSALES - POR TRAMO DE EDAD Y SEXO

Ambos sexos

AÑO	0 a 29	30 a 34	35 a 39	40 a 44	45 a 49	50 a 54	55 a 59	60 a 64	65 a 69	70 a 74	75 a 79	80 Y MÁS	TOTAL
2010	50	115	253	371	771	1.535	2.987	23.348	35.496	41.741	39.503	54.152	200.319
2011	64	126	269	440	856	1.774	3.576	26.022	37.903	42.588	39.315	55.987	208.920
2012	72	130	292	500	915	1.963	4.076	27.557	40.020	43.321	38.808	57.427	215.080
2013	75	124	296	540	919	2.049	4.399	28.064	41.329	44.249	38.341	58.628	219.011
2014	82	125	311	588	930	2.180	4.674	28.233	42.505	44.911	38.743	59.871	223.153
2015	100	148	332	652	1.027	2.405	5.076	29.520	43.713	45.773	39.451	61.090	229.287
2016	111	162	339	685	1.129	2.505	5.524	31.176	45.006	46.826	39.892	60.464	233.818
2017	104	162	311	659	1.179	2.407	5.510	32.792	46.252	48.211	40.247	60.354	238.187
2018	100	165	290	651	1.208	2.261	5.402	34.073	47.510	49.497	41.055	60.967	243.179
2019	96	177	295	669	1.239	2.210	5.538	36.612	48.842	50.598	41.604	61.749	249.628
2020	83	186	288	660	1.210	2.127	5.435	37.823	50.816	51.352	42.259	62.824	255.063
2021	70	173	295	617	1.175	2.072	5.178	38.191	52.497	51.954	42.813	63.276	258.310

Hombres

AÑO	0 a 29	30 a 34	35 a 39	40 a 44	45 a 49	50 a 54	55 a 59	60 a 64	65 a 69	70 a 74	75 a 79	80 Y MÁS	TOTAL
2010	35	77	160	244	434	785	1.512	13.044	19.502	21.749	19.422	22.076	99.040
2011	47	87	153	285	468	902	1.787	14.307	20.868	22.110	19.374	22.877	103.263
2012	51	89	165	312	503	989	2.031	14.988	22.186	22.495	19.217	23.577	106.602
2013	52	82	164	328	516	1.017	2.168	15.184	23.042	23.181	18.977	24.194	108.906
2014	57	84	175	347	526	1.051	2.272	15.207	23.715	23.789	19.203	24.798	111.223
2015	74	97	190	352	578	1.151	2.408	15.896	24.299	24.579	19.554	25.394	114.571
2016	79	105	203	344	624	1.180	2.602	16.892	25.052	25.331	19.858	25.136	117.405
2017	75	105	193	324	656	1.140	2.578	17.853	25.765	26.310	20.044	25.122	120.164
2018	70	111	177	334	661	1.095	2.485	18.489	26.495	27.167	20.672	25.354	123.109
2019	67	119	175	361	668	1.097	2.578	19.980	27.172	27.906	21.183	25.744	127.051
2020	60	121	174	368	644	1.082	2.551	20.650	28.308	28.327	21.833	26.327	130.446
2021	54	112	187	359	611	1.082	2.414	20.785	29.241	28.687	22.206	26.603	132.341

Mujeres

AÑO	0 a 29	30 a 34	35 a 39	40 a 44	45 a 49	50 a 54	55 a 59	60 a 64	65 a 69	70 a 74	75 a 79	80 Y MÁS	TOTAL
2010	14	38	93	127	337	751	1.475	10.304	15.994	19.992	20.081	32.075	101.279
2011	18	40	116	155	388	872	1.789	11.715	17.035	20.478	19.941	33.110	105.657
2012	21	41	127	187	412	974	2.045	12.569	17.834	20.826	19.591	33.850	108.478
2013	22	42	131	212	403	1.032	2.231	12.881	18.287	21.067	19.363	34.433	110.106
2014	25	42	135	241	404	1.129	2.403	13.026	18.790	21.122	19.541	35.074	111.931
2015	26	51	142	300	449	1.254	2.668	13.624	19.414	21.194	19.897	35.696	114.715
2016	32	57	137	341	505	1.325	2.922	14.284	19.954	21.494	20.034	35.328	116.413
2017	29	57	118	335	523	1.267	2.932	14.939	20.487	21.901	20.203	35.233	118.023
2018	30	54	114	318	546	1.166	2.917	15.584	21.015	22.330	20.383	35.613	120.070
2019	29	58	120	308	571	1.113	2.960	16.632	21.670	22.692	20.421	36.005	122.577
2020	22	65	113	292	566	1.045	2.885	17.173	22.508	23.026	20.426	36.497	124.617
2021	15	62	108	259	564	990	2.764	17.406	23.256	23.267	20.607	36.673	125.969

Año 2021

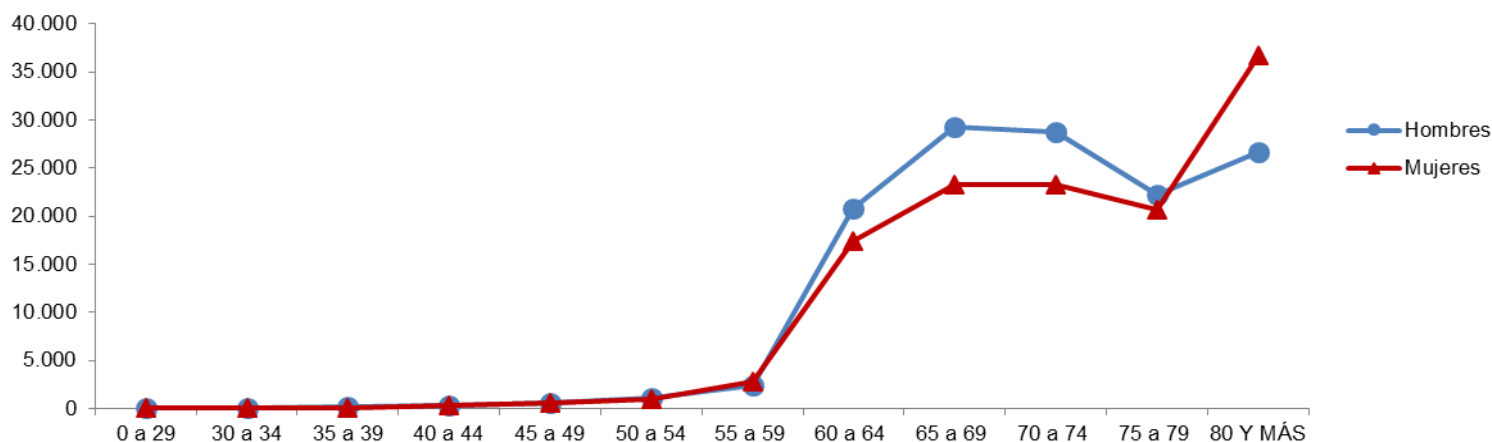

(*) Promedio mensual del año.

FUENTE: Repartición Informática - Reportes de Estadísticas de Pasividades.

CANTIDAD DE JUBILACIONES*
CIVIL - TODAS LAS CAUSALES - POR TRAMO DE EDAD Y SEXO

Ambos sexos

AÑO	0 a 29	30 a 34	35 a 39	40 a 44	45 a 49	50 a 54	55 a 59	60 a 64	65 a 69	70 a 74	75 a 79	80 Y MÁS	TOTAL
2010	0	6	14	36	143	349	706	3.803	10.003	14.131	12.778	15.929	57.896
2011	1	4	14	31	130	356	809	4.240	9.618	14.208	12.432	16.413	58.255
2012	1	1	17	37	118	388	936	5.497	10.378	14.320	12.147	16.816	60.656
2013	2	2	17	43	107	403	1.037	6.252	11.131	14.323	12.017	17.143	62.477
2014	1	3	14	47	99	410	1.132	6.765	11.456	14.202	12.116	17.404	63.650
2015	0	6	13	50	98	425	1.194	7.174	11.606	14.171	12.149	17.650	64.535
2016	0	6	14	51	105	396	1.259	7.941	11.923	14.020	12.178	17.400	65.294
2017	0	5	13	53	109	341	1.273	8.713	12.145	14.019	12.182	17.314	66.166
2018	0	5	11	45	104	289	1.234	8.944	12.601	13.933	12.205	17.437	66.810
2019	0	3	14	39	104	276	1.202	9.945	13.374	13.847	12.078	17.567	68.449
2020	0	2	17	35	94	250	1.095	10.392	14.206	13.820	12.039	17.769	69.720
2021	0	2	12	33	90	237	937	10.387	15.051	13.975	11.904	17.831	70.459

Hombres

AÑO	0 a 29	30 a 34	35 a 39	40 a 44	45 a 49	50 a 54	55 a 59	60 a 64	65 a 69	70 a 74	75 a 79	80 Y MÁS	TOTAL
2010	0	4	9	30	75	168	354	2.200	6.075	8.752	7.789	9.082	34.538
2011	1	3	8	23	81	161	394	2.338	5.777	8.640	7.544	9.253	34.223
2012	1	1	9	24	77	168	446	3.034	6.204	8.559	7.313	9.454	35.289
2013	2	2	8	26	64	192	482	3.434	6.541	8.462	7.184	9.558	35.956
2014	1	3	7	24	60	196	515	3.556	6.578	8.331	7.159	9.578	36.009
2015	0	4	6	26	52	218	538	3.602	6.515	8.213	7.100	9.649	35.921
2016	0	3	5	27	52	212	574	3.937	6.561	8.020	7.013	9.446	35.849
2017	0	4	3	24	53	179	595	4.290	6.497	7.904	6.891	9.340	35.781
2018	0	3	4	20	50	144	593	4.377	6.563	7.749	6.812	9.306	35.622
2019	0	2	7	17	48	143	592	4.928	6.864	7.615	6.694	9.254	36.163
2020	0	1	7	13	44	128	555	5.082	7.259	7.439	6.621	9.243	36.391
2021	0	1	6	13	43	111	483	4.996	7.579	7.396	6.435	9.144	36.207

Mujeres

AÑO	0 a 29	30 a 34	35 a 39	40 a 44	45 a 49	50 a 54	55 a 59	60 a 64	65 a 69	70 a 74	75 a 79	80 Y MÁS	TOTAL
2010	0	2	6	5	67	182	352	1.603	3.927	5.379	4.988	6.847	23.358
2011	0	1	6	7	49	196	415	1.902	3.841	5.568	4.888	7.160	24.032
2012	0	0	8	13	42	220	490	2.463	4.174	5.761	4.834	7.362	25.367
2013	0	0	8	17	42	211	555	2.818	4.590	5.861	4.833	7.585	26.521
2014	0	0	7	23	39	214	617	3.209	4.878	5.871	4.957	7.826	27.641
2015	0	3	8	24	46	206	656	3.572	5.090	5.958	5.048	8.002	28.613
2016	0	3	10	25	54	184	686	4.004	5.362	6.000	5.164	7.954	29.444
2017	0	2	10	28	56	162	678	4.423	5.648	6.115	5.290	7.974	30.386
2018	0	2	7	26	55	145	641	4.567	6.038	6.184	5.393	8.131	31.188
2019	0	1	8	22	56	133	610	5.017	6.511	6.232	5.384	8.313	32.285
2020	0	1	10	22	50	122	540	5.310	6.947	6.382	5.418	8.527	33.328
2021	0	1	6	20	48	127	455	5.391	7.472	6.578	5.469	8.687	34.253

Año 2021

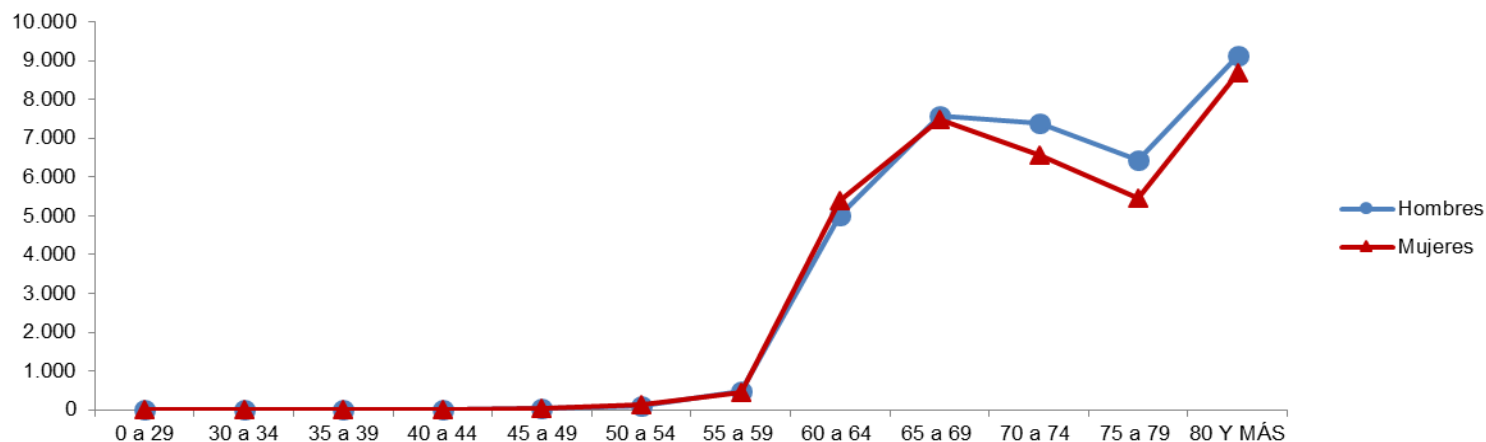

(*) Promedio mensual del año.

FUENTE: Repartición Informática - Reportes de Estadísticas de Pasividades.

CANTIDAD DE JUBILACIONES*
ESCOLAR - TODAS LAS CAUSALES - POR TRAMO DE EDAD Y SEXO

Ambos sexos

AÑO	0 a 29	30 a 34	35 a 39	40 a 44	45 a 49	50 a 54	55 a 59	60 a 64	65 a 69	70 a 74	75 a 79	80 Y MÁS	TOTAL
2010	0	0	0	10	19	118	1.452	4.610	4.118	3.517	3.890	4.806	22.540
2011	0	0	1	12	21	108	1.482	4.700	4.458	3.563	3.786	5.051	23.182
2012	0	1	1	13	23	102	1.571	4.618	4.885	3.605	3.649	5.339	23.804
2013	0	0	2	11	28	101	1.562	4.488	5.267	3.755	3.464	5.650	24.330
2014	0	0	2	13	33	107	1.357	4.298	5.578	4.001	3.335	5.876	24.600
2015	0	0	2	13	31	125	1.199	4.157	5.760	4.340	3.275	6.106	25.009
2016	0	0	2	14	30	135	1.089	4.105	5.840	4.688	3.336	6.128	25.367
2017	0	0	4	12	26	154	1.079	3.989	5.730	5.123	3.378	6.194	25.689
2018	0	0	4	12	25	177	1.055	3.859	5.614	5.468	3.514	6.274	26.000
2019	0	1	4	14	25	176	1.168	3.729	5.515	5.737	3.737	6.308	26.413
2020	0	2	4	12	28	170	1.368	3.630	5.427	5.905	4.018	6.368	26.931
2021	0	1	4	10	30	185	1.525	3.515	5.339	5.996	4.320	6.429	27.354

Hombres

AÑO	0 a 29	30 a 34	35 a 39	40 a 44	45 a 49	50 a 54	55 a 59	60 a 64	65 a 69	70 a 74	75 a 79	80 Y MÁS	TOTAL
2010	0	0	0	4	6	12	192	781	826	706	803	1.031	4.360
2011	0	0	0	4	8	16	185	778	894	731	755	1.060	4.430
2012	0	0	0	4	8	16	212	737	995	747	709	1.089	4.517
2013	0	0	1	3	7	17	206	708	1.080	791	669	1.127	4.609
2014	0	0	1	3	6	11	180	673	1.113	860	641	1.144	4.632
2015	0	0	0	2	8	13	156	631	1.107	957	650	1.151	4.674
2016	0	0	0	2	5	16	124	608	1.105	1.035	678	1.122	4.695
2017	0	0	0	3	5	18	117	588	1.073	1.133	684	1.118	4.738
2018	0	0	0	3	4	16	116	587	1.021	1.201	719	1.114	4.781
2019	0	0	1	4	4	18	132	608	1.015	1.224	782	1.082	4.869
2020	0	0	1	2	4	13	170	621	994	1.214	861	1.087	4.966
2021	0	0	1	1	6	16	173	596	986	1.226	928	1.079	5.012

Mujeres

AÑO	0 a 29	30 a 34	35 a 39	40 a 44	45 a 49	50 a 54	55 a 59	60 a 64	65 a 69	70 a 74	75 a 79	80 Y MÁS	TOTAL
2010	0	0	0	6	13	107	1.260	3.829	3.292	2.811	3.087	3.775	18.180
2011	0	0	1	8	14	92	1.298	3.922	3.564	2.832	3.031	3.991	18.752
2012	0	1	1	9	15	86	1.359	3.880	3.890	2.858	2.940	4.249	19.288
2013	0	0	1	9	22	85	1.356	3.780	4.186	2.964	2.796	4.522	19.720
2014	0	0	1	10	26	96	1.178	3.625	4.465	3.141	2.694	4.732	19.968
2015	0	0	2	12	24	112	1.044	3.526	4.653	3.383	2.625	4.955	20.336
2016	0	0	2	12	24	119	965	3.497	4.736	3.654	2.657	5.006	20.673
2017	0	0	4	9	21	136	962	3.401	4.658	3.990	2.694	5.076	20.951
2018	0	0	4	9	21	161	940	3.271	4.594	4.267	2.794	5.159	21.219
2019	0	1	4	10	21	158	1.036	3.121	4.500	4.514	2.954	5.225	21.544
2020	0	2	3	10	24	157	1.198	3.009	4.433	4.692	3.157	5.281	21.965
2021	0	1	3	9	24	169	1.351	2.920	4.353	4.770	3.392	5.350	22.342

Año 2021

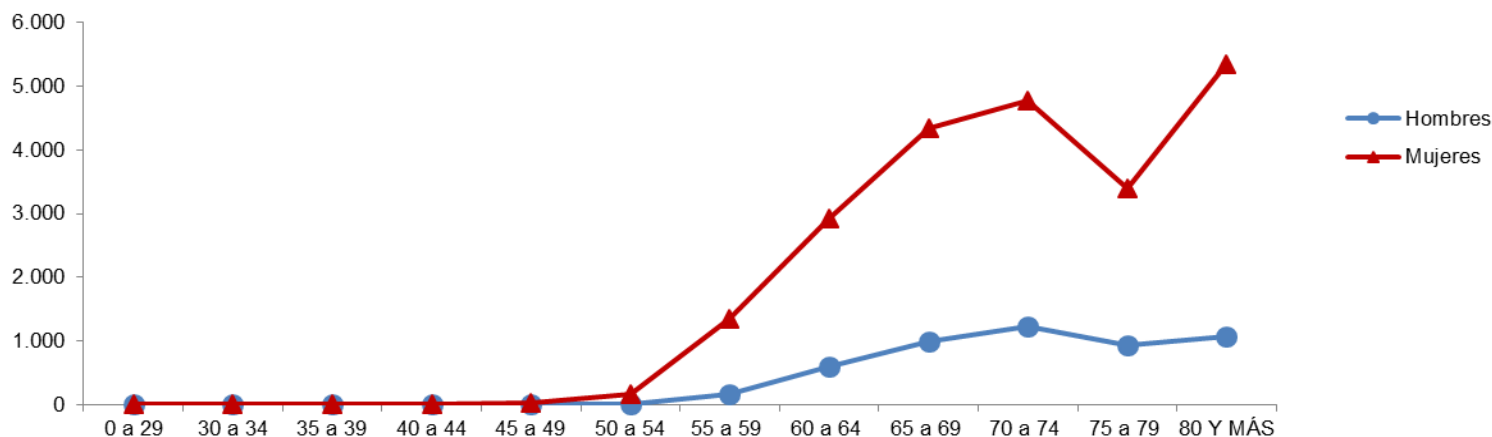

(*) Promedio mensual del año.

FUENTE: Repartición Informática - Reportes de Estadísticas de Pasividades.

CANTIDAD DE JUBILACIONES*
RURAL - TODAS LAS CAUSALES - POR TRAMO DE EDAD Y SEXO

Ambos sexos

AÑO	0 a 29	30 a 34	35 a 39	40 a 44	45 a 49	50 a 54	55 a 59	60 a 64	65 a 69	70 a 74	75 a 79	80 Y MÁS	TOTAL
2010	26	46	59	103	198	301	582	8.367	12.049	13.673	13.278	19.457	68.138
2011	29	52	70	118	210	379	678	9.370	12.941	14.011	13.016	19.727	70.601
2012	33	51	82	122	225	434	758	9.647	13.522	14.176	12.846	20.018	71.914
2013	33	55	88	125	224	459	795	9.500	13.891	14.352	12.745	20.212	72.479
2014	33	61	89	127	226	469	815	9.249	14.183	14.446	12.723	20.448	72.868
2015	30	57	89	139	223	536	890	9.078	14.320	14.542	12.775	20.887	73.565
2016	34	49	100	148	246	539	979	9.001	14.328	14.699	12.914	20.736	73.773
2017	32	50	93	147	253	489	1.003	9.033	14.282	14.942	12.963	20.704	73.989
2018	27	50	87	153	247	446	969	9.060	14.119	15.144	13.094	20.817	74.214
2019	22	49	96	149	243	431	955	9.146	13.856	15.276	13.127	20.895	74.246
2020	19	46	90	136	240	385	920	9.079	13.571	15.276	13.200	21.084	74.044
2021	17	40	78	128	225	364	839	8.612	13.274	15.125	13.272	21.183	73.157

Hombres

AÑO	0 a 29	30 a 34	35 a 39	40 a 44	45 a 49	50 a 54	55 a 59	60 a 64	65 a 69	70 a 74	75 a 79	80 Y MÁS	TOTAL
2010	23	34	40	76	124	176	350	4.635	6.820	7.659	6.967	8.762	35.665
2011	23	41	47	82	128	213	387	5.129	7.378	7.810	6.903	8.851	36.992
2012	26	41	54	82	130	245	413	5.271	7.745	7.906	6.855	8.977	37.744
2013	28	44	60	81	129	241	401	5.182	7.985	8.015	6.805	9.067	38.037
2014	28	48	63	80	137	241	409	5.044	8.160	8.086	6.773	9.210	38.278
2015	25	44	64	83	134	278	448	4.955	8.237	8.127	6.867	9.409	38.671
2016	28	35	76	90	142	281	494	4.931	8.198	8.294	6.929	9.372	38.869
2017	27	33	73	92	147	255	511	4.938	8.214	8.454	6.977	9.352	39.072
2018	24	35	69	100	146	228	508	5.004	8.124	8.630	7.055	9.417	39.340
2019	20	37	74	100	147	239	504	5.125	7.980	8.735	7.088	9.442	39.492
2020	17	37	69	95	143	224	493	5.144	7.842	8.713	7.129	9.591	39.497
2021	15	33	59	94	139	213	459	4.921	7.708	8.541	7.221	9.651	39.052

Mujeres

AÑO	0 a 29	30 a 34	35 a 39	40 a 44	45 a 49	50 a 54	55 a 59	60 a 64	65 a 69	70 a 74	75 a 79	80 Y MÁS	TOTAL
2010	4	12	19	27	74	124	232	3.732	5.230	6.014	6.311	10.695	32.473
2011	6	11	23	36	82	166	291	4.242	5.563	6.202	6.113	10.876	33.609
2012	7	10	28	40	96	189	345	4.376	5.777	6.270	5.991	11.041	34.170
2013	6	11	27	45	95	218	394	4.318	5.906	6.337	5.940	11.145	34.442
2014	5	13	26	47	90	228	406	4.205	6.023	6.360	5.951	11.238	34.591
2015	5	12	24	56	89	258	442	4.122	6.084	6.415	5.908	11.478	34.894
2016	7	14	24	58	104	258	486	4.070	6.130	6.405	5.985	11.364	34.904
2017	4	17	20	54	105	234	493	4.095	6.068	6.488	5.985	11.353	34.917
2018	3	15	19	53	102	218	461	4.056	5.995	6.513	6.039	11.400	34.874
2019	2	12	22	49	97	192	451	4.021	5.876	6.541	6.039	11.453	34.754
2020	2	9	21	41	97	161	427	3.935	5.729	6.563	6.071	11.493	34.547
2021	2	7	19	35	86	151	380	3.691	5.566	6.585	6.052	11.532	34.104

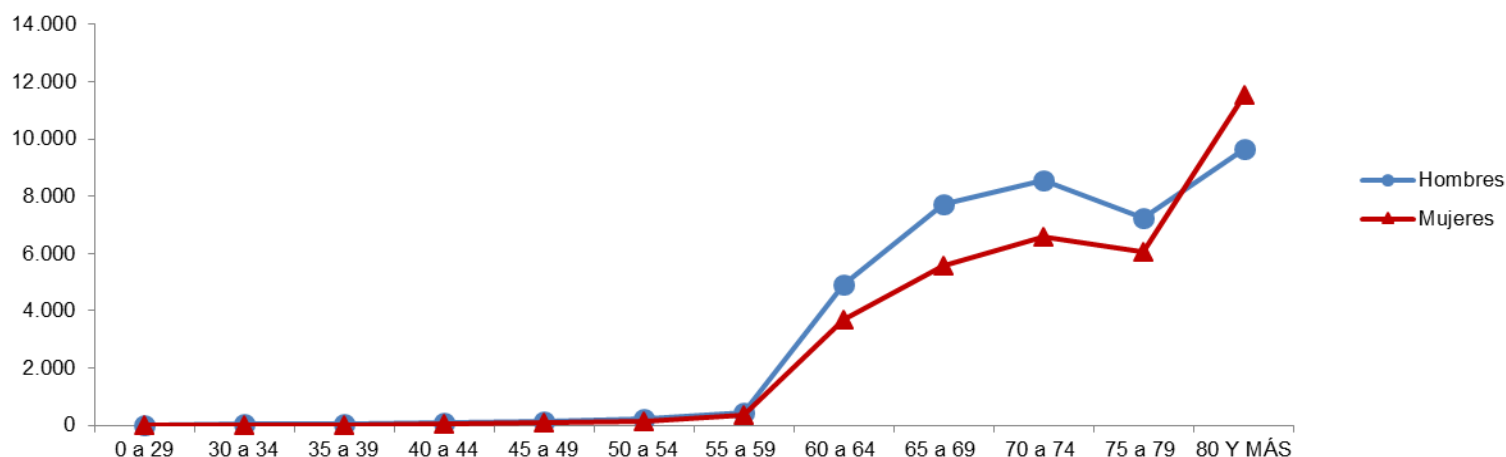
Año 2021

(*) Promedio mensual del año.

FUENTE: Repartición Informática - Reportes de Estadísticas de Pasividades.

CANTIDAD DE JUBILACIONES*
DOMÉSTICO - TODAS LAS CAUSALES - POR TRAMO DE EDAD Y SEXO

Ambos sexos

AÑO	0 a 29	30 a 34	35 a 39	40 a 44	45 a 49	50 a 54	55 a 59	60 a 64	65 a 69	70 a 74	75 a 79	80 Y MÁS	TOTAL
2010	1	3	10	24	78	154	278	4.403	5.983	6.597	6.688	10.021	34.240
2011	2	6	11	26	90	191	377	5.377	7.167	6.982	6.506	10.439	37.173
2012	2	5	16	33	93	209	488	5.691	7.881	7.412	6.306	10.742	38.877
2013	1	4	14	40	89	235	552	5.577	8.338	7.686	6.339	10.918	39.793
2014	2	6	13	43	91	264	606	5.340	8.685	7.998	6.483	11.067	40.597
2015	2	6	17	53	106	315	677	5.312	8.840	8.416	6.641	11.212	41.595
2016	4	4	18	55	114	331	727	5.392	8.951	8.866	6.786	11.086	42.334
2017	3	4	16	56	113	309	691	5.570	8.939	9.233	7.001	11.033	42.970
2018	3	5	14	52	110	270	676	5.681	8.851	9.587	7.223	11.161	43.634
2019	5	7	15	52	108	251	684	5.801	8.733	9.837	7.514	11.319	44.326
2020	3	7	18	46	103	229	649	5.849	8.713	9.893	7.857	11.478	44.846
2021	1	8	17	40	98	214	583	5.698	8.667	9.911	8.189	11.595	45.020

Hombres

AÑO	0 a 29	30 a 34	35 a 39	40 a 44	45 a 49	50 a 54	55 a 59	60 a 64	65 a 69	70 a 74	75 a 79	80 Y MÁS	TOTAL
2010	0	0	0	2	0	3	2	75	114	103	62	37	399
2011	0	0	0	2	0	3	3	78	138	117	66	41	448
2012	0	0	0	2	1	1	6	70	153	121	73	48	475
2013	0	0	0	2	1	0	9	69	149	137	73	55	495
2014	0	0	0	1	2	2	8	67	141	149	74	58	501
2015	0	0	0	2	2	5	9	68	139	146	90	62	522
2016	0	0	0	2	3	6	8	81	125	152	98	66	541
2017	1	0	1	1	5	4	9	94	118	158	98	78	566
2018	1	0	1	1	4	4	9	87	127	157	107	81	579
2019	2	0	0	3	3	5	10	98	137	150	120	86	613
2020	1	1	0	2	4	5	10	104	143	149	117	100	635
2021	1	1	0	1	4	6	9	103	151	141	124	106	648

Mujeres

AÑO	0 a 29	30 a 34	35 a 39	40 a 44	45 a 49	50 a 54	55 a 59	60 a 64	65 a 69	70 a 74	75 a 79	80 Y MÁS	TOTAL
2010	1	3	10	22	79	151	276	4.327	5.869	6.494	6.626	9.984	33.841
2011	2	6	11	24	90	188	374	5.299	7.029	6.865	6.440	10.397	36.725
2012	2	5	16	31	93	208	482	5.621	7.727	7.292	6.233	10.694	38.402
2013	1	4	14	38	88	235	544	5.507	8.189	7.549	6.266	10.863	39.298
2014	2	6	13	42	89	262	598	5.273	8.544	7.849	6.409	11.009	40.096
2015	2	6	17	51	104	309	668	5.244	8.701	8.270	6.550	11.150	41.073
2016	3	4	18	53	111	325	719	5.311	8.826	8.715	6.688	11.020	41.793
2017	2	4	16	55	109	305	681	5.476	8.822	9.076	6.903	10.955	42.404
2018	2	5	13	51	107	267	667	5.594	8.724	9.430	7.116	11.080	43.055
2019	3	7	15	49	105	246	674	5.702	8.596	9.688	7.395	11.233	43.712
2020	2	7	18	44	99	224	639	5.745	8.570	9.744	7.741	11.378	44.211
2021	0	7	17	39	93	207	575	5.596	8.516	9.770	8.065	11.489	44.372

Año 2021

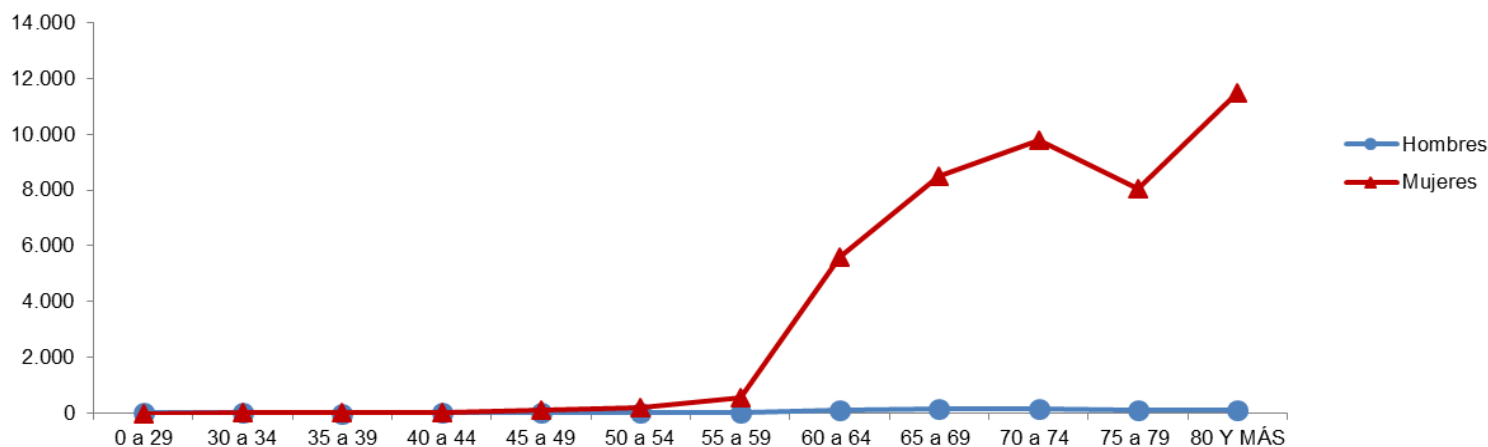

(*) Promedio mensual del año.

FUENTE: Repartición Informática - Reportes de Estadísticas de Pasividades.

CANTIDAD DE JUBILACIONES*
CAUSAL VEJEZ - POR TRAMO DE EDAD Y SEXO

Ambos sexos

AÑO	0 a 59	60 a 64	65 a 69	70 a 74	75 a 79	80 a 84	85 Y MÁS	TOTAL
2010	2.395	37.516	54.978	60.084	59.640	45.250	39.205	299.068
2011	2.488	41.675	55.098	59.835	58.152	46.023	40.326	303.597
2012	2.597	43.816	56.860	60.003	56.226	46.788	41.253	307.543
2013	2.615	43.475	59.035	60.415	54.415	46.999	42.457	309.410
2014	2.377	42.341	61.291	60.160	53.694	46.760	43.984	310.608
2015	2.218	42.241	63.263	59.714	53.477	46.488	45.479	312.880
2016	2.119	43.135	64.718	59.726	53.384	45.115	45.383	313.579
2017	2.124	44.673	65.033	60.807	53.381	43.611	45.971	315.600
2018	2.088	45.864	65.192	62.414	53.793	42.494	46.983	318.829
2019	2.307	49.084	65.587	64.285	53.595	42.078	47.318	324.253
2020	2.583	51.056	66.881	66.037	53.261	42.101	47.763	329.683
2021	2.814	51.608	68.434	67.260	53.207	42.081	47.596	332.999

Hombres

AÑO	0 a 59	60 a 64	65 a 69	70 a 74	75 a 79	80 a 84	85 Y MÁS	TOTAL
2010	628	17.481	28.058	30.162	27.894	19.739	14.067	138.029
2011	675	18.935	28.056	30.040	27.284	20.063	14.483	139.536
2012	720	19.929	28.865	30.207	26.557	20.407	14.873	141.558
2013	733	19.881	29.625	30.652	25.845	20.399	15.415	142.549
2014	676	19.391	30.256	30.714	25.706	20.225	16.014	142.981
2015	651	19.460	30.814	30.576	25.781	20.206	16.529	144.015
2016	612	20.261	31.247	30.498	25.834	19.609	16.565	144.626
2017	577	21.206	31.437	30.803	25.831	19.091	16.794	145.740
2018	528	21.853	31.583	31.258	26.237	18.693	17.100	147.252
2019	570	23.763	31.942	31.829	26.274	18.662	17.086	150.125
2020	622	24.711	32.972	32.271	26.218	18.872	17.215	152.880
2021	639	24.870	34.013	32.543	26.023	18.964	17.101	154.153

Mujeres

AÑO	0 a 59	60 a 64	65 a 69	70 a 74	75 a 79	80 a 84	85 Y MÁS	TOTAL
2010	1.767	20.035	26.921	29.922	31.745	25.511	25.139	161.039
2011	1.814	22.740	27.042	29.795	30.868	25.961	25.843	164.062
2012	1.877	23.888	27.995	29.796	29.669	26.380	26.380	165.985
2013	1.883	23.594	29.410	29.763	28.570	26.600	27.042	166.862
2014	1.702	22.950	31.036	29.446	27.988	26.535	27.970	167.627
2015	1.567	22.781	32.449	29.137	27.697	26.282	28.951	168.865
2016	1.507	22.873	33.472	29.227	27.549	25.506	28.818	168.953
2017	1.548	23.466	33.596	30.004	27.550	24.520	29.177	169.860
2018	1.560	24.012	33.608	31.156	27.556	23.802	29.883	171.577
2019	1.736	25.322	33.645	32.456	27.321	23.416	30.232	174.128
2020	1.961	26.345	33.910	33.766	27.044	23.229	30.548	176.803
2021	2.175	26.737	34.421	34.717	27.184	23.117	30.494	178.846

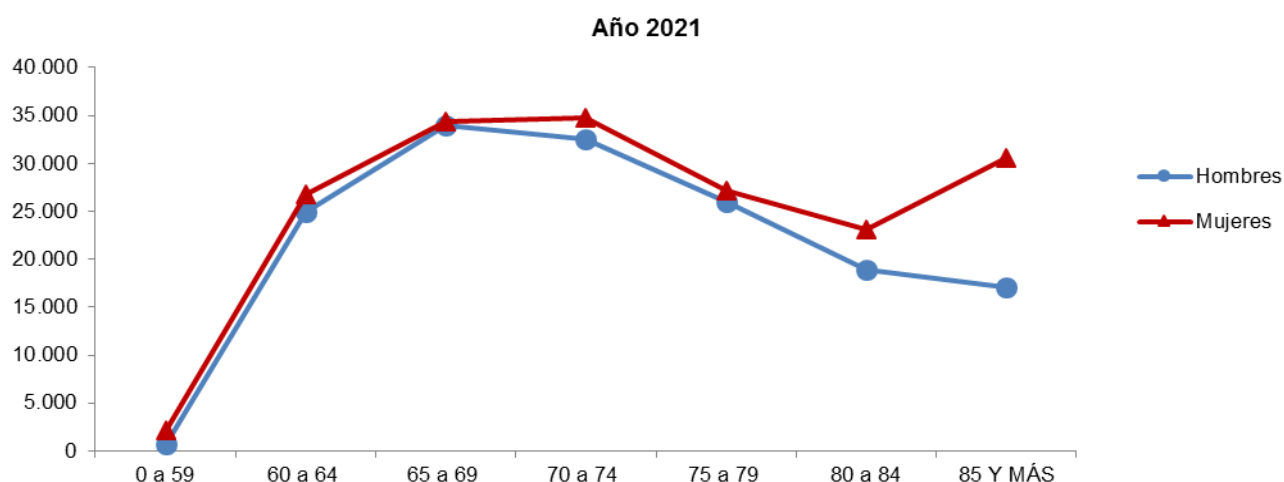

(*) Promedio mensual del año.

FUENTE: Repartición Informática - Reportes de Estadísticas de Pasividades.

NOTA: El tramo de 0 a 59 años incluye prestaciones con servicios bonificados.

CANTIDAD DE JUBILACIONES*
INDUSTRIA Y COMERCIO - CAUSAL VEJEZ - POR TRAMO DE EDAD Y SEXO

Ambos sexos

AÑO	0 a 59	60 a 64	65 a 69	70 a 74	75 a 79	80 a 84	85 Y MÁS	TOTAL
2010	631	19.120	28.247	30.635	29.778	22.361	19.869	150.640
2011	720	21.207	28.242	30.377	29.401	22.820	20.420	153.187
2012	787	22.038	28.714	30.286	28.621	23.235	20.822	154.504
2013	820	21.864	29.338	30.431	27.718	23.442	21.367	154.979
2014	788	21.384	30.294	30.186	27.433	23.396	22.147	155.628
2015	776	21.820	31.365	29.703	27.474	23.280	22.904	157.321
2016	785	22.655	32.236	29.561	27.329	22.830	22.666	158.061
2017	787	23.701	32.771	30.024	27.180	22.194	22.878	159.536
2018	760	24.691	33.288	30.793	27.352	21.684	23.346	161.913
2019	861	26.876	33.854	31.767	27.160	21.540	23.499	165.557
2020	940	28.362	35.074	32.795	26.773	21.713	23.689	169.346
2021	1.010	29.227	36.363	33.565	26.568	21.623	23.730	172.085

Hombres

AÑO	0 a 59	60 a 64	65 a 69	70 a 74	75 a 79	80 a 84	85 Y MÁS	TOTAL
2010	267	10.854	16.040	16.217	14.905	10.330	7.027	75.639
2011	321	11.818	16.262	16.139	14.748	10.625	7.320	77.234
2012	368	12.182	16.627	16.259	14.450	10.871	7.570	78.327
2013	387	12.036	16.981	16.633	14.034	10.971	7.910	78.951
2014	361	11.754	17.430	16.815	14.004	10.895	8.349	79.608
2015	356	12.051	17.893	16.883	14.083	10.878	8.740	80.884
2016	339	12.689	18.316	16.994	14.125	10.671	8.736	81.869
2017	309	13.372	18.661	17.326	14.148	10.445	8.878	83.138
2018	267	13.864	18.992	17.760	14.511	10.219	9.088	84.701
2019	285	15.137	19.318	18.272	14.651	10.273	9.092	87.029
2020	306	15.906	20.132	18.749	14.733	10.443	9.201	89.469
2021	326	16.272	20.971	19.077	14.731	10.477	9.247	91.102

Mujeres

AÑO	0 a 59	60 a 64	65 a 69	70 a 74	75 a 79	80 a 84	85 Y MÁS	TOTAL
2010	364	8.267	12.207	14.418	14.873	12.031	12.841	75.002
2011	398	9.390	11.979	14.238	14.653	12.195	13.100	75.953
2012	419	9.856	12.088	14.027	14.172	12.364	13.252	76.177
2013	433	9.828	12.357	13.798	13.683	12.471	13.457	76.028
2014	427	9.630	12.864	13.371	13.430	12.501	13.797	76.020
2015	420	9.769	13.472	12.819	13.390	12.402	14.164	76.437
2016	445	9.966	13.920	12.567	13.204	12.159	13.930	76.192
2017	478	10.330	14.111	12.698	13.032	11.750	14.000	76.398
2018	493	10.828	14.295	13.033	12.841	11.465	14.258	77.212
2019	575	11.739	14.536	13.495	12.509	11.266	14.407	78.528
2020	634	12.456	14.942	14.047	12.041	11.270	14.487	79.877
2021	684	12.955	15.391	14.488	11.836	11.147	14.483	80.983

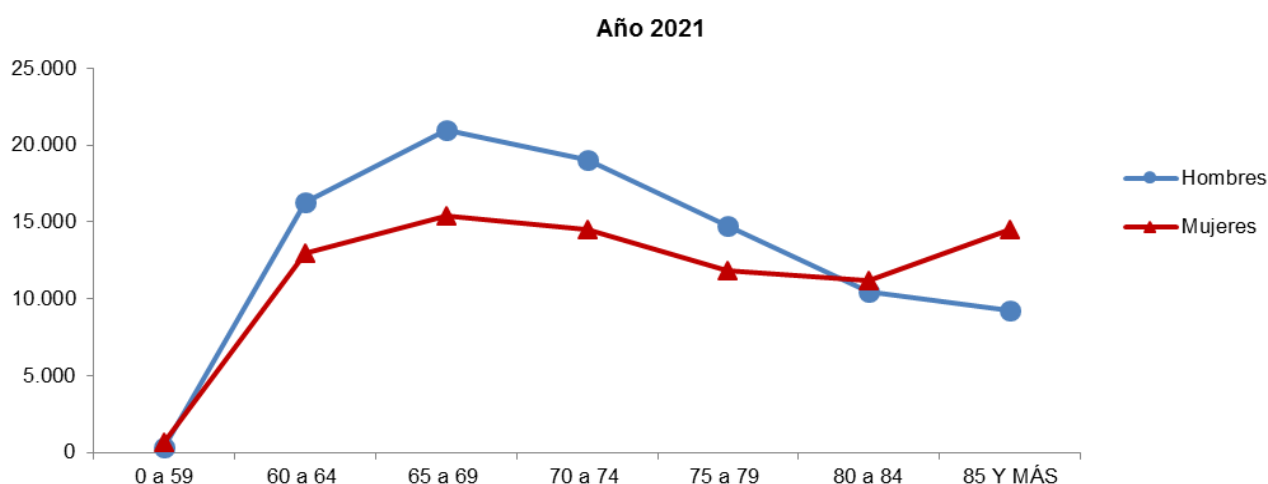

(*) Promedio mensual del año.

FUENTE: Repartición Informática - Reportes de Estadísticas de Pasividades.

NOTA: El tramo de 0 a 59 años incluye prestaciones con servicios bonificados.

CANTIDAD DE JUBILACIONES*
CIVIL - CAUSAL VEJEZ - POR TRAMO DE EDAD Y SEXO

Ambos sexos

AÑO	0 a 59	60 a 64	65 a 69	70 a 74	75 a 79	80 a 84	85 Y MÁS	TOTAL
2010	306	2.981	8.832	11.887	10.953	8.010	5.878	48.846
2011	305	3.331	8.232	11.903	10.568	8.177	6.112	48.627
2012	298	4.404	8.622	12.020	10.259	8.320	6.298	50.221
2013	307	4.901	9.134	12.061	10.072	8.266	6.599	51.340
2014	307	5.206	9.331	11.957	10.086	8.182	6.883	51.952
2015	303	5.376	9.448	11.816	10.096	8.092	7.131	52.260
2016	300	5.840	9.730	11.516	10.131	7.770	7.196	52.482
2017	297	6.362	9.830	11.352	10.199	7.555	7.311	52.906
2018	285	6.516	10.104	11.225	10.265	7.431	7.493	53.319
2019	289	7.383	10.718	11.148	10.143	7.437	7.571	54.689
2020	293	7.769	11.404	11.156	10.019	7.497	7.686	55.822
2021	274	7.901	12.102	11.376	9.762	7.542	7.641	56.598

Hombres

AÑO	0 a 59	60 a 64	65 a 69	70 a 74	75 a 79	80 a 84	85 Y MÁS	TOTAL
2010	177	1.824	5.493	7.365	6.705	4.770	3.223	29.557
2011	175	1.939	5.105	7.248	6.426	4.823	3.307	29.024
2012	160	2.547	5.326	7.219	6.176	4.897	3.391	29.716
2013	160	2.830	5.521	7.176	6.023	4.809	3.555	30.073
2014	157	2.866	5.509	7.082	5.966	4.726	3.638	29.942
2015	158	2.825	5.468	6.952	5.905	4.657	3.720	29.685
2016	165	3.055	5.517	6.711	5.844	4.404	3.756	29.452
2017	162	3.325	5.435	6.537	5.786	4.245	3.805	29.295
2018	155	3.391	5.456	6.380	5.763	4.143	3.851	29.139
2019	161	3.868	5.706	6.273	5.673	4.095	3.838	29.614
2020	160	3.975	6.051	6.161	5.585	4.079	3.837	29.848
2021	150	3.933	6.321	6.190	5.367	4.032	3.759	29.753

Mujeres

AÑO	0 a 59	60 a 64	65 a 69	70 a 74	75 a 79	80 a 84	85 Y MÁS	TOTAL
2010	129	1.157	3.339	4.522	4.248	3.240	2.655	19.289
2011	130	1.392	3.127	4.655	4.142	3.353	2.804	19.603
2012	137	1.857	3.296	4.801	4.083	3.424	2.907	20.505
2013	147	2.072	3.614	4.885	4.049	3.457	3.044	21.268
2014	150	2.340	3.822	4.876	4.120	3.457	3.245	22.010
2015	145	2.551	3.980	4.865	4.191	3.435	3.411	22.576
2016	135	2.785	4.213	4.805	4.287	3.366	3.440	23.030
2017	135	3.037	4.395	4.815	4.414	3.310	3.506	23.611
2018	130	3.124	4.649	4.846	4.501	3.289	3.641	24.180
2019	128	3.515	5.012	4.875	4.471	3.343	3.732	25.076
2020	133	3.794	5.353	4.995	4.434	3.418	3.849	25.974
2021	124	3.967	5.781	5.186	4.395	3.510	3.882	26.845

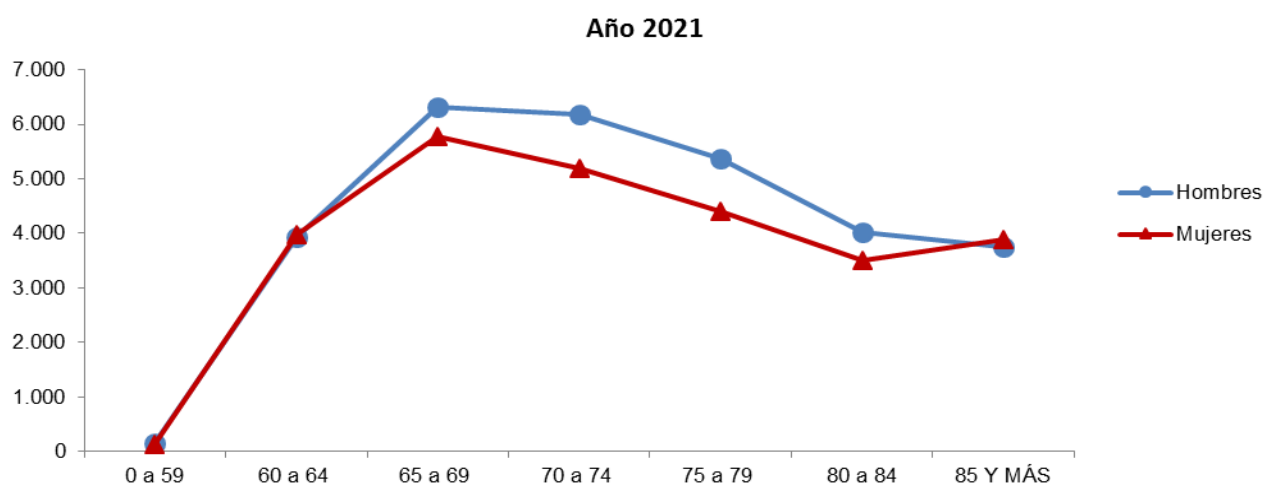

(*) Promedio mensual del año.

FUENTE: Repartición Informática - Reportes de Estadísticas de Pasividades.

NOTA: El tramo de 0 a 59 años incluye prestaciones con servicios bonificados.

CANTIDAD DE JUBILACIONES*
ESCOLAR - CAUSAL VEJEZ - POR TRAMO DE EDAD Y SEXO

Ambos sexos

AÑO	0 a 59	60 a 64	65 a 69	70 a 74	75 a 79	80 a 84	85 Y MÁS	TOTAL
2010	1.439	4.452	3.945	3.226	3.609	2.450	2.002	21.121
2011	1.446	4.477	4.271	3.263	3.490	2.593	2.088	21.628
2012	1.495	4.368	4.657	3.302	3.358	2.761	2.186	22.127
2013	1.463	4.215	5.002	3.449	3.178	2.927	2.313	22.546
2014	1.258	4.016	5.256	3.688	3.042	2.967	2.486	22.714
2015	1.114	3.838	5.393	4.017	2.976	3.005	2.666	23.009
2016	1.014	3.735	5.428	4.349	3.028	2.906	2.779	23.238
2017	1.021	3.609	5.297	4.736	3.075	2.802	2.936	23.477
2018	1.023	3.479	5.148	5.069	3.216	2.672	3.131	23.738
2019	1.133	3.350	5.010	5.307	3.441	2.593	3.227	24.061
2020	1.327	3.279	4.886	5.444	3.712	2.550	3.318	24.517
2021	1.507	3.180	4.794	5.494	4.005	2.583	3.342	24.903

Hombres

AÑO	0 a 59	60 a 64	65 a 69	70 a 74	75 a 79	80 a 84	85 Y MÁS	TOTAL
2010	172	748	778	602	712	526	419	3.957
2011	165	722	848	621	658	548	418	3.980
2012	182	678	942	638	609	570	421	4.040
2013	175	644	1.017	689	567	581	440	4.114
2014	148	609	1.035	757	539	560	468	4.116
2015	128	563	1.013	848	542	541	491	4.126
2016	100	529	988	923	567	498	501	4.107
2017	98	502	951	1.012	577	465	525	4.129
2018	99	501	895	1.077	617	437	543	4.168
2019	116	517	872	1.087	686	428	517	4.224
2020	149	533	853	1.070	760	441	502	4.308
2021	155	516	847	1.068	827	454	475	4.343

Mujeres

AÑO	0 a 59	60 a 64	65 a 69	70 a 74	75 a 79	80 a 84	85 Y MÁS	TOTAL
2010	1.267	3.704	3.167	2.623	2.897	1.924	1.583	17.164
2011	1.280	3.755	3.423	2.642	2.833	2.045	1.670	17.647
2012	1.313	3.691	3.715	2.664	2.749	2.191	1.765	18.087
2013	1.288	3.571	3.984	2.759	2.611	2.345	1.873	18.432
2014	1.110	3.407	4.221	2.931	2.504	2.407	2.018	18.598
2015	986	3.275	4.380	3.169	2.434	2.464	2.175	18.883
2016	913	3.207	4.440	3.425	2.461	2.407	2.278	19.132
2017	923	3.107	4.346	3.725	2.498	2.337	2.411	19.348
2018	924	2.978	4.253	3.992	2.600	2.235	2.588	19.570
2019	1.017	2.832	4.138	4.220	2.755	2.165	2.710	19.836
2020	1.178	2.747	4.033	4.374	2.951	2.110	2.816	20.209
2021	1.352	2.663	3.948	4.426	3.178	2.129	2.866	20.561

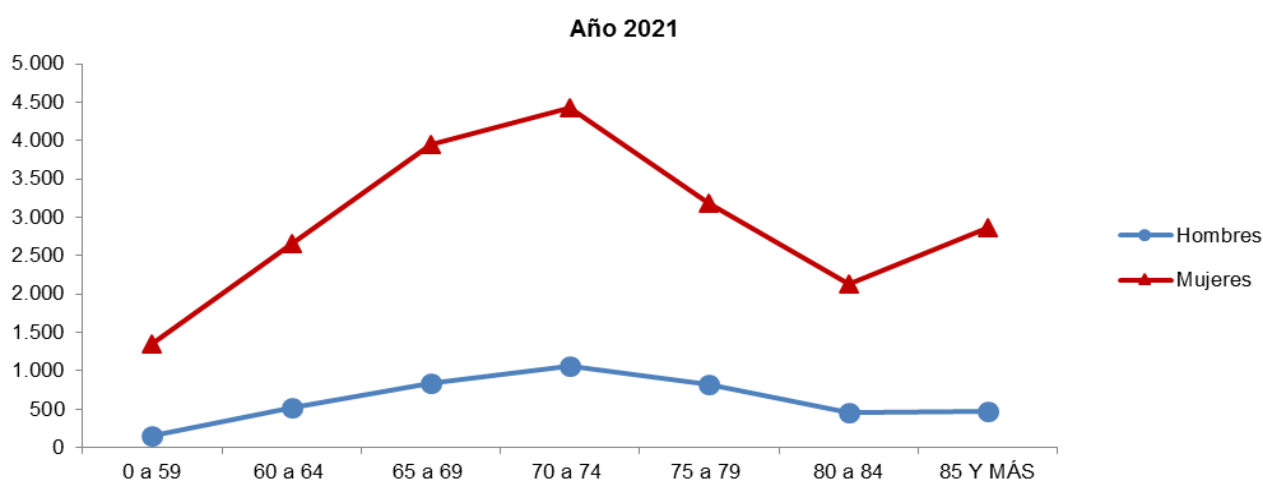

(*) Promedio mensual del año.

FUENTE: Repartición Informática - Reportes de Estadísticas de Pasividades.

NOTA: El tramo de 0 a 59 años incluye prestaciones con servicios bonificados.

CANTIDAD DE JUBILACIONES*
RURAL - CAUSAL VEJEZ - POR TRAMO DE EDAD Y SEXO

Ambos sexos

AÑO	0 a 59	60 a 64	65 a 69	70 a 74	75 a 79	80 a 84	85 Y MÁS	TOTAL
2010	15	7.185	9.705	10.347	10.649	8.461	7.908	54.270
2011	16	8.022	9.772	10.360	10.302	8.431	8.013	54.915
2012	14	8.160	9.971	10.350	9.934	8.475	8.113	55.016
2013	19	7.890	10.233	10.353	9.626	8.430	8.208	54.759
2014	18	7.506	10.603	10.155	9.457	8.371	8.359	54.469
2015	19	7.221	10.931	9.921	9.339	8.381	8.567	54.379
2016	17	7.071	11.030	9.826	9.346	8.104	8.560	53.953
2017	18	7.110	10.920	9.951	9.301	7.826	8.621	53.746
2018	19	7.178	10.670	10.162	9.281	7.640	8.724	53.674
2019	22	7.325	10.314	10.469	9.095	7.525	8.761	53.511
2020	22	7.334	10.033	10.742	8.911	7.415	8.836	53.293
2021	21	7.016	9.838	10.770	8.823	7.449	8.723	52.640

Hombres

AÑO	0 a 59	60 a 64	65 a 69	70 a 74	75 a 79	80 a 84	85 Y MÁS	TOTAL
2010	12	3.989	5.660	5.915	5.533	4.101	3.386	28.596
2011	12	4.388	5.747	5.964	5.412	4.050	3.427	29.001
2012	9	4.462	5.871	6.020	5.279	4.050	3.480	29.171
2013	10	4.313	6.011	6.072	5.179	4.016	3.498	29.098
2014	9	4.109	6.188	5.974	5.154	4.022	3.547	29.004
2015	9	3.970	6.346	5.810	5.200	4.104	3.567	29.005
2016	7	3.925	6.344	5.786	5.241	4.009	3.560	28.873
2017	8	3.939	6.312	5.842	5.264	3.903	3.571	28.839
2018	7	4.033	6.156	5.955	5.283	3.863	3.602	28.900
2019	7	4.166	5.955	6.114	5.195	3.836	3.621	28.894
2020	8	4.218	5.837	6.211	5.072	3.875	3.655	28.876
2021	7	4.066	5.769	6.132	5.027	3.963	3.599	28.564

Mujeres

AÑO	0 a 59	60 a 64	65 a 69	70 a 74	75 a 79	80 a 84	85 Y MÁS	TOTAL
2010	3	3.196	4.045	4.432	5.116	4.361	4.522	25.674
2011	3	3.634	4.025	4.396	4.890	4.380	4.586	25.914
2012	5	3.697	4.100	4.330	4.654	4.425	4.633	25.845
2013	9	3.577	4.222	4.282	4.448	4.414	4.710	25.661
2014	9	3.397	4.416	4.181	4.303	4.349	4.811	25.465
2015	10	3.251	4.585	4.111	4.140	4.277	5.000	25.374
2016	10	3.145	4.685	4.040	4.105	4.095	5.000	25.080
2017	10	3.171	4.609	4.109	4.036	3.922	5.050	24.907
2018	11	3.146	4.514	4.206	3.998	3.777	5.122	24.774
2019	15	3.160	4.359	4.355	3.900	3.689	5.140	24.617
2020	14	3.116	4.197	4.531	3.838	3.540	5.181	24.417
2021	14	2.950	4.068	4.637	3.796	3.487	5.124	24.076

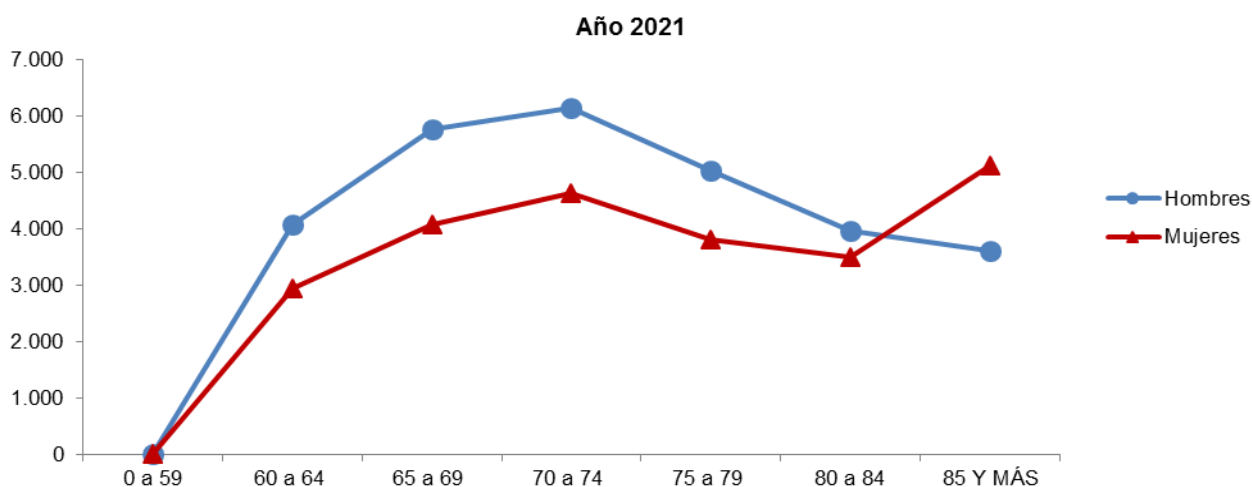

(*) Promedio mensual del año.

FUENTE: Repartición Informática - Reportes de Estadísticas de Pasividades.

NOTA: El tramo de 0 a 59 años incluye prestaciones con servicios bonificados.

CANTIDAD DE JUBILACIONES*
DOMÉSTICO - CAUSAL VEJEZ - POR TRAMO DE EDAD Y SEXO

Ambos sexos

AÑO	0 a 59	60 a 64	65 a 69	70 a 74	75 a 79	80 a 84	85 Y MÁS	TOTAL
2010	6	3.778	4.249	3.989	4.651	3.969	3.549	24.190
2011	3	4.638	4.582	3.932	4.390	4.003	3.693	25.241
2012	4	4.846	4.896	4.045	4.055	3.997	3.835	25.676
2013	6	4.605	5.329	4.120	3.821	3.935	3.970	25.786
2014	6	4.229	5.806	4.174	3.675	3.845	4.110	25.845
2015	6	3.987	6.125	4.257	3.593	3.731	4.212	25.911
2016	4	3.833	6.295	4.475	3.550	3.506	4.183	25.846
2017	2	3.891	6.215	4.743	3.625	3.234	4.225	25.935
2018	2	4.001	5.982	5.166	3.680	3.067	4.290	26.186
2019	2	4.150	5.691	5.594	3.755	2.983	4.260	26.435
2020	1	4.311	5.484	5.900	3.847	2.926	4.235	26.705
2021	2	4.285	5.338	6.056	4.049	2.883	4.160	26.773

Hombres

AÑO	0 a 59	60 a 64	65 a 69	70 a 74	75 a 79	80 a 84	85 Y MÁS	TOTAL
2010	1	67	87	63	40	12	11	281
2011	1	68	94	68	40	16	10	297
2012	1	60	99	70	44	20	11	304
2013	1	59	96	82	42	22	12	313
2014	1	54	93	86	43	22	11	311
2015	0	51	93	84	51	26	11	315
2016	0	63	82	84	57	27	12	325
2017	0	69	79	87	56	33	15	339
2018	0	64	84	86	62	31	15	344
2019	0	75	91	82	69	30	17	364
2020	0	78	99	81	67	34	19	379
2021	0	83	105	75	70	38	20	391

Mujeres

AÑO	0 a 59	60 a 64	65 a 69	70 a 74	75 a 79	80 a 84	85 Y MÁS	TOTAL
2010	5	3.712	4.161	3.926	4.612	3.956	3.538	23.909
2011	2	4.569	4.488	3.864	4.350	3.987	3.682	24.944
2012	3	4.786	4.797	3.975	4.011	3.977	3.824	25.372
2013	5	4.546	5.233	4.039	3.779	3.913	3.959	25.473
2014	5	4.175	5.713	4.088	3.632	3.822	4.099	25.534
2015	6	3.936	6.032	4.173	3.542	3.705	4.201	25.595
2016	4	3.770	6.214	4.391	3.493	3.479	4.171	25.521
2017	2	3.821	6.136	4.656	3.569	3.201	4.211	25.596
2018	1	3.936	5.897	5.080	3.617	3.036	4.275	25.842
2019	2	4.076	5.600	5.511	3.686	2.953	4.243	26.071
2020	1	4.233	5.385	5.819	3.780	2.892	4.216	26.326
2021	2	4.202	5.233	5.980	3.979	2.845	4.140	26.382

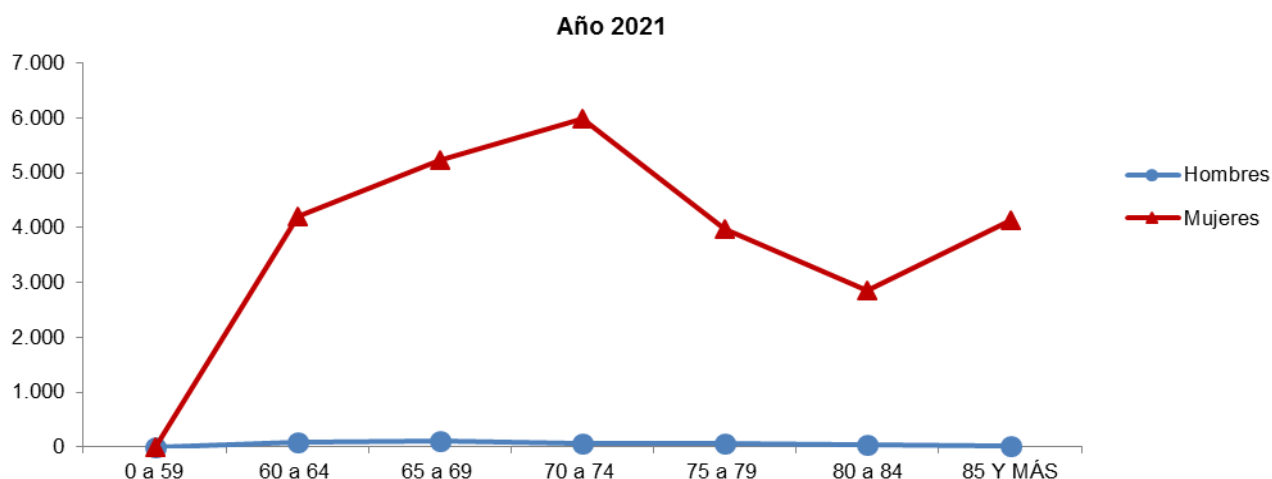

(*) Promedio mensual del año.

FUENTE: Repartición Informática - Reportes de Estadísticas de Pasividades.

NOTA: El tramo de 0 a 59 años incluye prestaciones con servicios bonificados.

CANTIDAD DE JUBILACIONES*
CAUSAL INVALIDEZ - POR TRAMO DE EDAD Y SEXO

Ambos sexos

AÑO	0 a 29	30 a 34	35 a 39	40 a 44	45 a 49	50 a 54	55 a 59	60 a 64	65 a 69	70 Y MÁS	TOTAL
2010	77	169	336	539	1.200	2.250	3.799	6.890	7.588	20.764	43.611
2011	96	188	364	623	1.293	2.609	4.583	7.804	7.942	20.695	46.197
2012	107	187	408	702	1.364	2.910	5.349	8.897	8.333	20.695	48.952
2013	110	186	416	758	1.357	3.083	5.832	10.081	8.705	20.759	51.287
2014	117	195	429	816	1.371	3.261	6.322	11.234	9.250	20.873	53.868
2015	132	217	453	905	1.480	3.610	6.982	12.660	10.015	21.087	57.540
2016	149	221	474	951	1.620	3.681	7.665	14.115	10.916	21.145	60.937
2017	139	222	437	924	1.676	3.466	7.650	15.069	11.935	21.372	62.891
2018	130	225	407	909	1.691	3.200	7.479	15.442	13.117	21.809	64.409
2019	123	237	425	921	1.714	3.085	7.474	15.860	14.268	22.345	66.452
2020	105	243	416	888	1.665	2.910	7.114	15.460	15.255	22.944	66.999
2021	87	224	406	828	1.610	2.805	6.489	14.553	15.953	23.628	66.583

Hombres

AÑO	0 a 29	30 a 34	35 a 39	40 a 44	45 a 49	50 a 54	55 a 59	60 a 64	65 a 69	70 Y MÁS	TOTAL
2010	58	115	209	354	635	1.095	1.818	3.204	3.351	9.163	20.003
2011	70	131	208	394	676	1.237	2.110	3.593	3.406	9.012	20.838
2012	78	131	228	422	711	1.371	2.400	4.041	3.561	8.846	21.788
2013	82	128	234	439	713	1.417	2.549	4.556	3.773	8.662	22.552
2014	86	134	247	455	728	1.453	2.727	5.021	4.046	8.506	23.402
2015	99	145	260	464	772	1.599	2.957	5.544	4.384	8.471	24.695
2016	107	143	284	463	826	1.625	3.253	6.031	4.792	8.360	25.882
2017	103	142	270	443	866	1.530	3.292	6.404	5.235	8.282	26.566
2018	96	149	250	456	864	1.435	3.230	6.561	5.739	8.332	27.111
2019	90	159	257	484	868	1.454	3.282	6.840	6.181	8.476	28.090
2020	79	159	251	480	835	1.412	3.189	6.756	6.508	8.663	28.333
2021	70	147	253	467	799	1.382	2.938	6.414	6.714	8.863	28.047

Mujeres

AÑO	0 a 29	30 a 34	35 a 39	40 a 44	45 a 49	50 a 54	55 a 59	60 a 64	65 a 69	70 Y MÁS	TOTAL
2010	19	55	127	185	564	1.154	1.982	3.685	4.237	11.600	23.608
2011	25	57	157	229	616	1.373	2.473	4.211	4.536	11.683	25.360
2012	29	56	180	280	653	1.539	2.949	4.856	4.773	11.849	27.164
2013	29	58	182	319	645	1.666	3.283	5.525	4.932	12.097	28.735
2014	31	61	182	361	643	1.808	3.596	6.213	5.204	12.368	30.466
2015	33	72	193	441	708	2.011	4.025	7.116	5.630	12.615	32.844
2016	42	79	190	488	794	2.057	4.412	8.084	6.124	12.785	35.055
2017	35	80	168	481	810	1.937	4.359	8.665	6.700	13.090	36.325
2018	34	76	157	454	827	1.764	4.249	8.881	7.378	13.478	37.298
2019	33	79	168	438	845	1.631	4.192	9.020	8.087	13.869	38.362
2020	26	84	165	409	830	1.497	3.925	8.704	8.747	14.281	38.667
2021	17	77	154	360	810	1.424	3.550	8.139	9.239	14.765	38.536

Año 2021

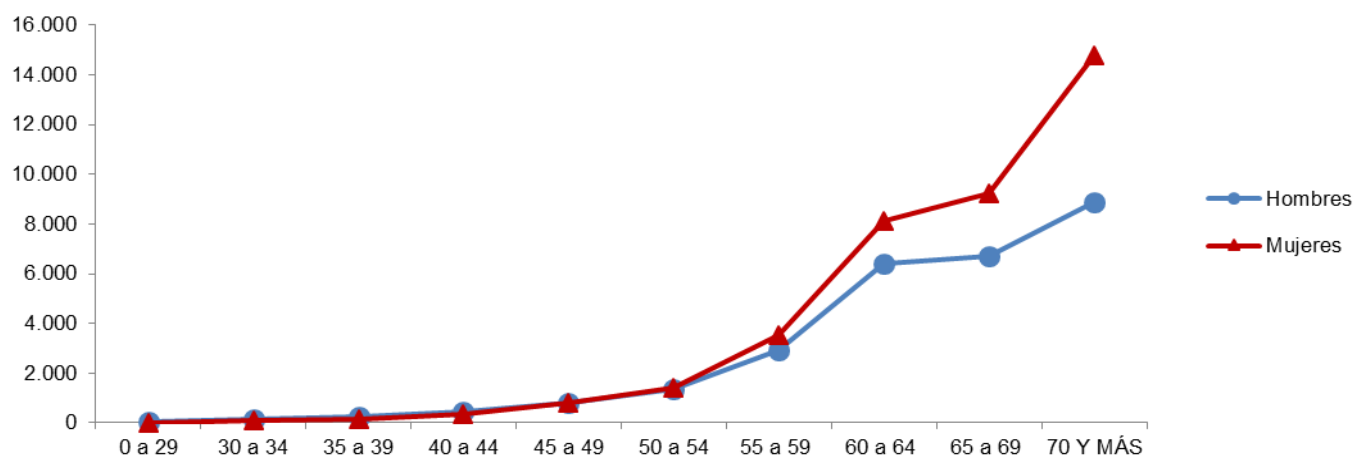

(*) Promedio mensual del año.

FUENTE: Repartición Informática - Reportes de Estadísticas de Pasividades.

CANTIDAD DE JUBILACIONES*
INDUSTRIA Y COMERCIO - CAUSAL INVALIDEZ - POR TRAMO DE EDAD Y SEXO

Ambos sexos

AÑO	0 a 29	30 a 34	35 a 39	40 a 44	45 a 49	50 a 54	55 a 59	60 a 64	65 a 69	70 Y MÁS	TOTAL
2010	50	115	253	371	768	1.467	2.413	4.174	4.402	11.900	25.912
2011	64	126	269	440	850	1.691	2.912	4.705	4.644	11.848	27.548
2012	72	130	292	500	911	1.878	3.341	5.384	4.947	11.791	29.247
2013	75	124	296	540	918	1.971	3.624	6.062	5.197	11.808	30.613
2014	82	125	311	588	927	2.101	3.937	6.718	5.499	11.892	32.179
2015	100	148	332	652	1.026	2.313	4.376	7.556	6.006	12.041	34.551
2016	111	162	339	685	1.129	2.398	4.837	8.372	6.561	12.099	36.693
2017	104	162	311	659	1.178	2.296	4.827	8.941	7.160	12.251	37.888
2018	100	165	290	651	1.208	2.162	4.734	9.255	7.847	12.558	38.970
2019	96	177	295	669	1.239	2.100	4.778	9.625	8.502	12.904	40.386
2020	83	186	288	660	1.208	2.018	4.594	9.367	9.066	13.329	40.798
2021	70	173	295	617	1.173	1.958	4.271	8.870	9.437	13.716	40.580

Hombres

AÑO	0 a 29	30 a 34	35 a 39	40 a 44	45 a 49	50 a 54	55 a 59	60 a 64	65 a 69	70 Y MÁS	TOTAL
2010	35	77	160	244	432	764	1.261	2.171	2.188	5.836	13.169
2011	47	87	153	285	463	867	1.485	2.432	2.257	5.740	13.815
2012	51	89	165	312	499	955	1.677	2.733	2.426	5.619	14.527
2013	52	82	164	328	514	983	1.793	3.074	2.575	5.510	15.076
2014	57	84	175	347	524	1.019	1.923	3.380	2.740	5.450	15.698
2015	74	97	190	352	577	1.109	2.085	3.764	3.003	5.456	16.706
2016	79	105	203	344	624	1.139	2.300	4.123	3.299	5.423	17.637
2017	75	105	193	324	656	1.102	2.302	4.403	3.594	5.427	18.182
2018	70	111	177	334	661	1.067	2.242	4.556	3.957	5.506	18.680
2019	67	119	175	361	668	1.071	2.314	4.772	4.263	5.640	19.450
2020	60	121	174	368	643	1.061	2.264	4.677	4.502	5.824	19.695
2021	54	112	187	359	611	1.055	2.112	4.454	4.622	5.985	19.551

Mujeres

AÑO	0 a 29	30 a 34	35 a 39	40 a 44	45 a 49	50 a 54	55 a 59	60 a 64	65 a 69	70 Y MÁS	TOTAL
2010	14	38	93	127	336	703	1.153	2.003	2.214	6.064	12.743
2011	18	40	116	155	387	824	1.426	2.273	2.387	6.108	13.733
2012	21	41	127	187	412	923	1.664	2.651	2.522	6.172	14.720
2013	22	42	131	212	403	989	1.831	2.987	2.622	6.299	15.538
2014	25	42	135	241	404	1.083	2.014	3.338	2.760	6.442	16.482
2015	26	51	142	300	449	1.204	2.292	3.792	3.003	6.585	17.844
2016	32	57	137	341	505	1.259	2.538	4.249	3.262	6.676	19.055
2017	29	57	118	335	522	1.194	2.524	4.537	3.566	6.824	19.706
2018	30	54	114	318	546	1.095	2.492	4.698	3.890	7.052	20.289
2019	29	58	120	308	571	1.029	2.464	4.853	4.239	7.264	20.936
2020	22	65	113	292	565	957	2.330	4.690	4.564	7.505	21.103
2021	15	62	108	259	563	903	2.159	4.416	4.815	7.730	21.030

Año 2021

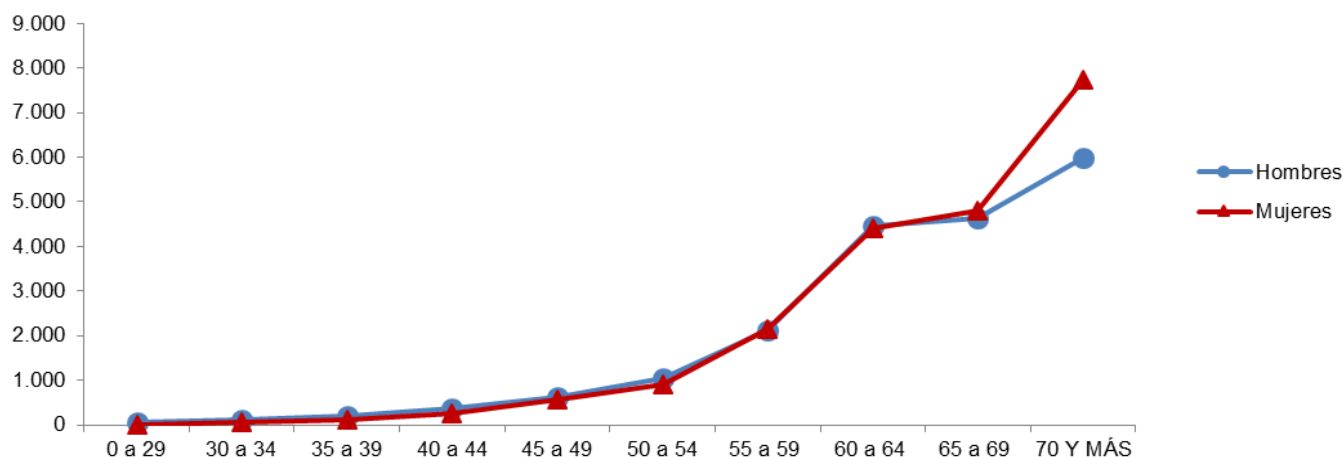

(*) Promedio mensual del año.

FUENTE: Repartición Informática - Reportes de Estadísticas de Pasividades.

CANTIDAD DE JUBILACIONES*
CIVIL - CAUSAL INVALIDEZ - POR TRAMO DE EDAD Y SEXO

Ambos sexos

AÑO	0 a 29	30 a 34	35 a 39	40 a 44	45 a 49	50 a 54	55 a 59	60 a 64	65 a 69	70 Y MÁS	TOTAL
2010	0	6	14	36	137	291	457	796	911	2.621	5.268
2011	1	4	14	31	124	308	541	879	914	2.573	5.388
2012	1	1	17	37	114	345	664	1.059	918	2.520	5.676
2013	2	2	17	43	102	368	754	1.302	972	2.482	6.043
2014	1	3	14	46	96	374	853	1.512	1.096	2.438	6.432
2015	0	6	13	48	95	383	926	1.747	1.214	2.423	6.856
2016	0	6	14	49	103	354	997	2.043	1.356	2.370	7.293
2017	0	5	13	50	106	308	1.007	2.295	1.555	2.344	7.682
2018	0	5	11	42	102	257	981	2.386	1.784	2.337	7.905
2019	0	3	14	38	98	243	942	2.515	1.988	2.383	8.225
2020	0	2	17	35	85	223	831	2.575	2.190	2.463	8.422
2021	0	2	12	33	84	209	691	2.446	2.379	2.586	8.442

Hombres

AÑO	0 a 29	30 a 34	35 a 39	40 a 44	45 a 49	50 a 54	55 a 59	60 a 64	65 a 69	70 Y MÁS	TOTAL
2010	0	4	9	30	74	144	196	355	433	1.443	2.689
2011	1	3	8	23	79	143	223	377	405	1.395	2.658
2012	1	1	9	24	75	155	284	461	380	1.336	2.725
2013	2	2	8	26	63	178	325	571	403	1.271	2.850
2014	1	3	7	24	60	182	365	659	451	1.208	2.960
2015	0	4	6	25	52	197	395	742	492	1.168	3.080
2016	0	3	5	26	52	190	429	839	552	1.103	3.199
2017	0	4	3	23	53	160	452	924	633	1.029	3.279
2018	0	3	4	18	50	128	455	958	712	978	3.306
2019	0	2	7	16	46	126	444	1.028	791	961	3.421
2020	0	1	7	13	41	113	407	1.073	867	955	3.477
2021	0	1	6	13	40	97	344	1.036	946	976	3.458

Mujeres

AÑO	0 a 29	30 a 34	35 a 39	40 a 44	45 a 49	50 a 54	55 a 59	60 a 64	65 a 69	70 Y MÁS	TOTAL
2010	0	2	6	5	63	146	261	441	477	1.178	2.580
2011	0	1	6	7	44	165	318	502	509	1.178	2.730
2012	0	0	8	13	40	190	380	598	538	1.184	2.951
2013	0	0	8	16	39	189	429	732	569	1.212	3.193
2014	0	0	7	22	36	192	487	853	644	1.230	3.471
2015	0	3	8	22	44	187	531	1.005	723	1.255	3.776
2016	0	3	10	24	52	164	568	1.204	804	1.267	4.094
2017	0	2	10	27	54	148	556	1.371	922	1.315	4.403
2018	0	2	7	24	52	129	526	1.428	1.071	1.359	4.599
2019	0	1	8	22	52	117	498	1.487	1.197	1.422	4.804
2020	0	1	10	22	45	109	424	1.502	1.323	1.508	4.944
2021	0	1	6	20	44	113	347	1.410	1.433	1.610	4.984

Año 2021

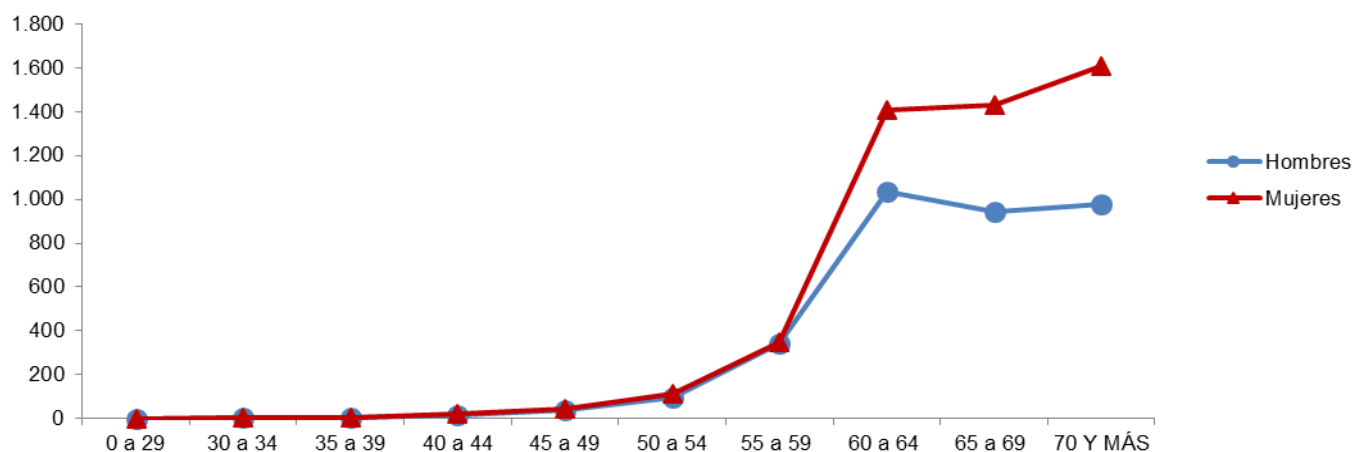

(*) Promedio mensual del año.

FUENTE: Repartición Informática - Reportes de Estadísticas de Pasividades.

CANTIDAD DE JUBILACIONES*
ESCOLAR - CAUSAL INVALIDEZ - POR TRAMO DE EDAD Y SEXO

Ambos sexos

AÑO	0 a 29	30 a 34	35 a 39	40 a 44	45 a 49	50 a 54	55 a 59	60 a 64	65 a 69	70 Y MÁS	TOTAL
2010	0	0	0	8	18	41	86	116	109	473	850
2011	0	0	1	10	20	43	91	138	107	464	872
2012	0	1	1	11	21	45	113	131	119	456	897
2013	0	0	2	10	25	52	130	143	119	447	928
2014	0	0	2	12	31	54	135	154	131	436	955
2015	0	0	2	13	30	64	136	177	140	422	984
2016	0	0	2	14	29	63	141	213	155	408	1.025
2017	0	0	4	12	26	69	138	234	155	410	1.048
2018	0	0	4	12	25	67	135	244	166	398	1.050
2019	0	1	4	14	25	62	137	253	185	400	1.080
2020	0	2	4	12	28	57	141	239	208	401	1.092
2021	0	1	4	10	30	61	128	229	231	402	1.096

Hombres

AÑO	0 a 29	30 a 34	35 a 39	40 a 44	45 a 49	50 a 54	55 a 59	60 a 64	65 a 69	70 Y MÁS	TOTAL
2010	0	0	0	3	5	9	21	24	30	76	168
2011	0	0	0	3	6	12	22	33	24	77	178
2012	0	0	0	3	7	15	28	29	24	77	182
2013	0	0	1	2	6	16	31	32	22	76	184
2014	0	0	1	3	6	10	32	33	26	74	184
2015	0	0	0	2	7	10	30	37	30	71	186
2016	0	0	0	2	5	11	28	46	36	68	195
2017	0	0	0	3	5	11	24	53	35	68	199
2018	0	0	0	3	4	10	22	54	36	61	190
2019	0	0	1	4	4	13	18	58	43	58	199
2020	0	0	1	2	4	9	22	55	46	62	201
2021	0	0	1	1	6	10	22	50	50	63	203

Mujeres

AÑO	0 a 29	30 a 34	35 a 39	40 a 44	45 a 49	50 a 54	55 a 59	60 a 64	65 a 69	70 Y MÁS	TOTAL
2010	0	0	0	5	13	32	65	92	79	397	683
2011	0	0	1	7	14	31	68	105	83	386	694
2012	0	1	1	8	14	30	85	102	95	380	714
2013	0	0	1	8	20	36	98	111	97	371	744
2014	0	0	1	10	25	44	104	121	105	363	772
2015	0	0	2	12	23	55	107	140	110	351	798
2016	0	0	2	12	24	53	113	167	119	341	831
2017	0	0	4	9	21	58	113	181	119	343	848
2018	0	0	4	9	21	58	113	189	130	337	860
2019	0	1	4	10	21	49	119	195	142	342	881
2020	0	2	3	10	24	48	119	184	163	339	891
2021	0	1	3	9	24	51	105	179	181	339	892

Año 2021

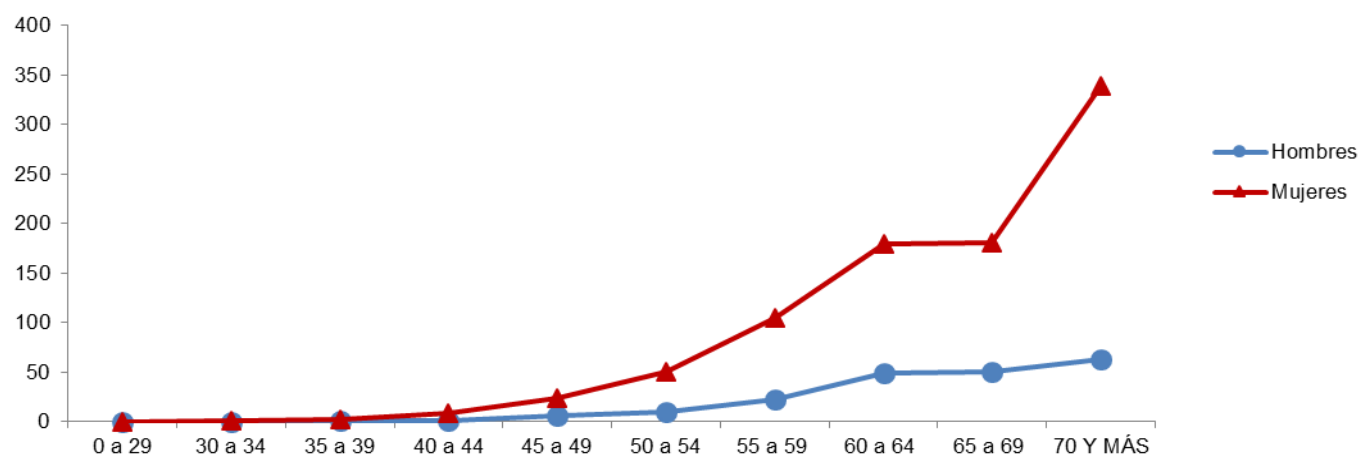

(*) Promedio mensual del año.

FUENTE: Repartición Informática - Reportes de Estadísticas de Pasividades.

CANTIDAD DE JUBILACIONES*
RURAL - CAUSAL INVALIDEZ - POR TRAMO DE EDAD Y SEXO

Ambos sexos

AÑO	0 a 29	30 a 34	35 a 39	40 a 44	45 a 49	50 a 54	55 a 59	60 a 64	65 a 69	70 Y MÁS	TOTAL
2010	26	46	59	102	198	299	570	1.180	1.366	3.359	7.205
2011	29	52	70	117	210	376	666	1.345	1.406	3.366	7.637
2012	33	51	82	121	225	432	747	1.481	1.423	3.439	8.034
2013	33	55	88	125	224	457	778	1.605	1.455	3.492	8.312
2014	33	61	89	127	226	468	798	1.740	1.512	3.523	8.577
2015	30	57	89	139	223	534	872	1.856	1.567	3.563	8.930
2016	34	49	100	148	246	535	966	1.930	1.650	3.577	9.236
2017	32	50	93	147	253	484	990	1.921	1.764	3.617	9.351
2018	27	50	87	153	247	443	954	1.878	1.868	3.697	9.405
2019	22	49	96	149	243	428	936	1.818	1.975	3.771	9.489
2020	19	46	90	136	240	384	899	1.742	2.010	3.809	9.374
2021	17	40	78	128	225	364	818	1.595	2.032	3.875	9.171

Hombres

AÑO	0 a 29	30 a 34	35 a 39	40 a 44	45 a 49	50 a 54	55 a 59	60 a 64	65 a 69	70 Y MÁS	TOTAL
2010	23	34	40	75	124	175	339	646	692	1.784	3.931
2011	23	41	47	81	128	212	377	741	707	1.774	4.130
2012	26	41	54	81	130	244	406	808	714	1.789	4.292
2013	28	44	60	81	129	240	392	869	754	1.780	4.376
2014	28	48	63	80	137	241	400	935	808	1.749	4.488
2015	25	44	64	83	134	278	440	985	837	1.750	4.640
2016	28	35	76	90	142	280	488	1.006	883	1.737	4.764
2017	27	33	73	92	147	253	505	999	953	1.727	4.809
2018	24	35	69	100	146	227	502	970	1.011	1.754	4.838
2019	20	37	74	100	147	238	497	959	1.057	1.787	4.917
2020	17	37	69	95	143	224	485	926	1.067	1.789	4.853
2021	15	33	59	94	139	213	452	855	1.067	1.801	4.727

Mujeres

AÑO	0 a 29	30 a 34	35 a 39	40 a 44	45 a 49	50 a 54	55 a 59	60 a 64	65 a 69	70 Y MÁS	TOTAL
2010	4	12	19	27	74	123	231	535	674	1.576	3.274
2011	6	11	23	36	82	165	289	604	700	1.593	3.507
2012	7	10	28	40	96	188	341	673	709	1.651	3.742
2013	6	11	27	45	95	217	386	736	701	1.712	3.937
2014	5	13	26	47	90	226	399	805	704	1.774	4.089
2015	5	12	24	56	89	256	433	871	729	1.813	4.290
2016	7	14	24	58	104	256	478	925	767	1.840	4.472
2017	4	17	20	54	105	231	486	922	811	1.890	4.542
2018	3	15	19	53	102	216	452	908	858	1.943	4.567
2019	2	12	22	49	97	190	439	859	919	1.984	4.572
2020	2	9	21	41	97	160	414	817	943	2.019	4.521
2021	2	7	19	35	86	150	366	741	965	2.074	4.445

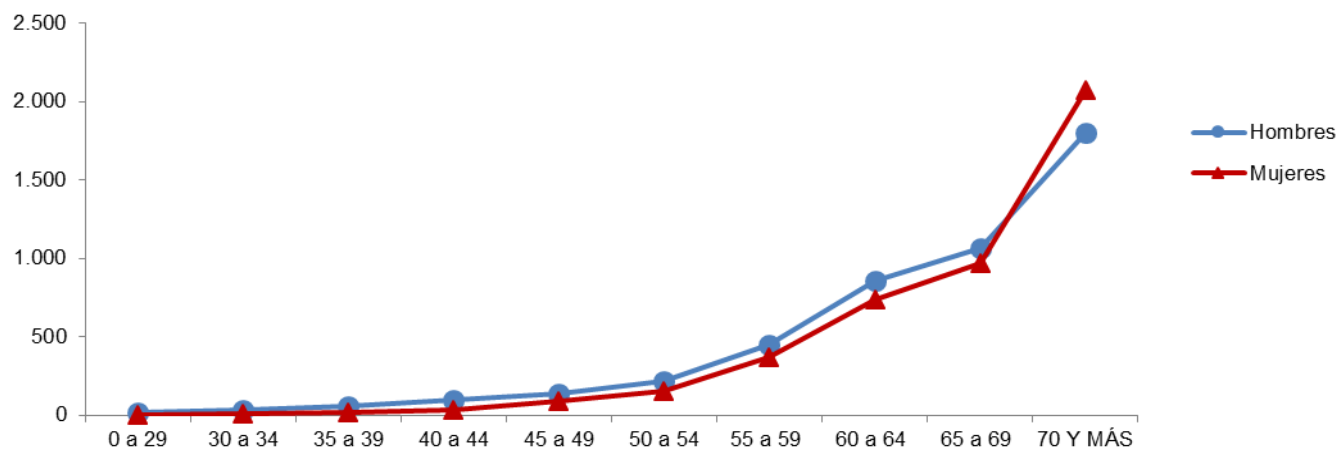
Año 2021

(*) Promedio mensual del año.

FUENTE: Repartición Informática - Reportes de Estadísticas de Pasividades.

CANTIDAD DE JUBILACIONES*
DOMÉSTICO - CAUSAL INVALIDEZ - POR TRAMO DE EDAD Y SEXO

Ambos sexos

AÑO	0 a 29	30 a 34	35 a 39	40 a 44	45 a 49	50 a 54	55 a 59	60 a 64	65 a 69	70 Y MÁS	TOTAL
2010	1	3	10	24	78	153	273	623	801	2.410	4.376
2011	2	6	11	26	90	191	374	737	870	2.445	4.752
2012	2	5	16	33	93	209	484	843	926	2.488	5.098
2013	1	4	14	40	89	235	546	969	963	2.529	5.391
2014	2	6	13	43	91	264	600	1.110	1.012	2.585	5.725
2015	2	6	17	53	106	315	671	1.324	1.088	2.638	6.219
2016	4	4	18	55	114	331	724	1.557	1.194	2.690	6.690
2017	3	4	16	56	113	309	688	1.679	1.301	2.751	6.922
2018	3	5	14	52	110	270	675	1.680	1.452	2.820	7.080
2019	5	7	15	52	108	251	682	1.650	1.618	2.887	7.274
2020	3	7	18	46	103	228	649	1.536	1.781	2.942	7.314
2021	1	8	17	40	98	214	581	1.413	1.874	3.049	7.294

Hombres

AÑO	0 a 29	30 a 34	35 a 39	40 a 44	45 a 49	50 a 54	55 a 59	60 a 64	65 a 69	70 Y MÁS	TOTAL
2010	0	0	0	2	0	3	1	9	8	25	47
2011	0	0	0	2	0	3	2	10	13	27	56
2012	0	0	0	2	1	1	5	10	17	26	62
2013	0	0	0	2	1	0	8	11	20	26	67
2014	0	0	0	1	2	2	7	14	21	26	72
2015	0	0	0	2	2	5	9	17	22	26	83
2016	0	0	0	2	3	6	8	18	21	29	87
2017	1	0	1	1	5	4	9	25	20	31	96
2018	1	0	1	1	4	4	9	23	23	32	97
2019	2	0	0	3	3	5	9	24	27	31	104
2020	1	1	0	2	4	5	10	25	26	33	108
2021	1	1	0	1	4	6	9	20	29	37	108

Mujeres

AÑO	0 a 29	30 a 34	35 a 39	40 a 44	45 a 49	50 a 54	55 a 59	60 a 64	65 a 69	70 Y MÁS	TOTAL
2010	1	3	10	22	78	150	272	615	793	2.386	4.329
2011	2	6	11	24	90	188	372	728	857	2.418	4.696
2012	2	5	16	31	93	208	479	833	909	2.462	5.037
2013	1	4	14	38	88	235	539	959	943	2.503	5.324
2014	2	6	13	42	89	262	593	1.096	991	2.559	5.653
2015	2	6	17	51	104	309	663	1.307	1.066	2.612	6.136
2016	3	4	18	53	111	325	716	1.540	1.173	2.661	6.603
2017	2	4	16	55	109	305	679	1.654	1.281	2.719	6.825
2018	2	5	13	51	107	267	666	1.657	1.429	2.787	6.983
2019	3	7	15	49	105	246	673	1.626	1.591	2.857	7.170
2020	2	7	18	44	99	223	638	1.511	1.755	2.910	7.207
2021	0	7	17	39	93	207	573	1.393	1.845	3.013	7.186

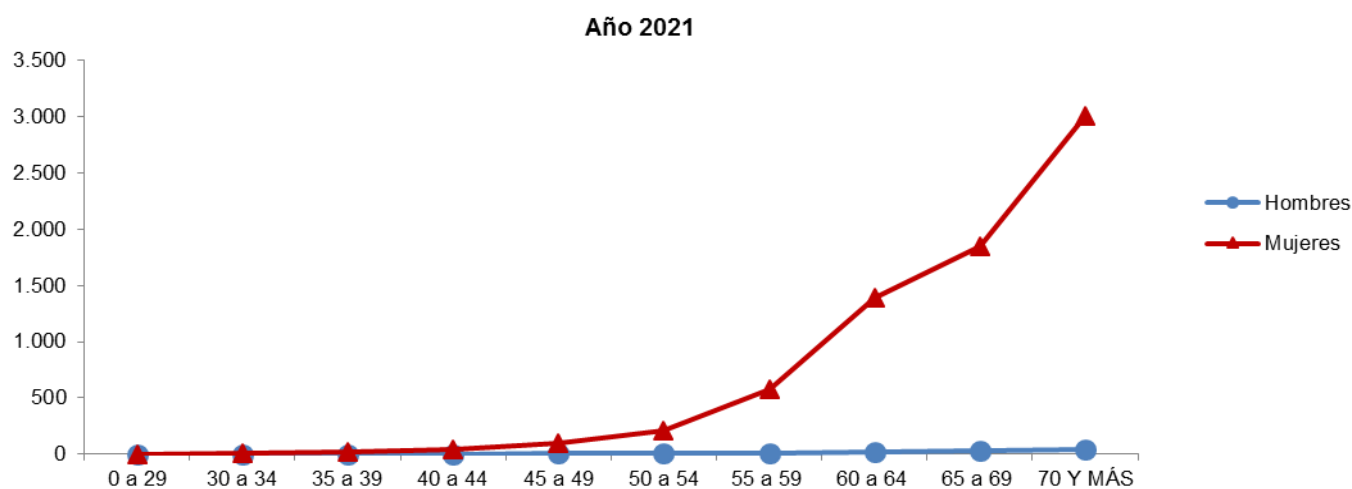

(*) Promedio mensual del año.

FUENTE: Repartición Informática - Reportes de Estadísticas de Pasividades.

CANTIDAD DE JUBILACIONES*
CAUSAL EDAD AVANZADA - POR TRAMO DE EDAD Y SEXO

Ambos sexos

AÑO	0 a 64	65 a 69	70 a 74	75 a 79	80 a 84	85 a 89	90 Y MÁS	TOTAL
2010	154	5.083	11.764	10.238	8.126	3.898	1.191	40.453
2011	296	9.048	13.890	10.685	8.633	4.360	1.425	48.336
2012	377	11.492	15.342	11.318	8.984	4.648	1.675	53.836
2013	400	12.215	16.536	12.293	9.124	4.940	1.884	57.392
2014	374	11.864	18.070	13.459	9.154	5.361	2.110	60.392
2015	378	10.962	20.193	14.623	9.224	5.783	2.409	63.572
2016	390	10.413	21.758	15.697	9.344	5.907	2.561	66.070
2017	374	10.380	22.774	16.501	9.700	6.047	2.734	68.511
2018	331	10.387	22.943	17.453	10.376	6.137	2.972	70.599
2019	319	10.466	22.278	18.657	11.267	6.133	3.237	72.357
2020	289	10.596	20.943	20.284	12.154	6.138	3.519	73.921
2021	276	10.442	19.830	21.294	12.884	6.269	3.723	74.718

Hombres

AÑO	0 a 64	65 a 69	70 a 74	75 a 79	80 a 84	85 a 89	90 Y MÁS	TOTAL
2010	66	1.929	5.175	4.314	2.751	1.363	372	15.969
2011	139	3.594	5.823	4.648	2.868	1.468	444	18.983
2012	175	4.857	6.249	4.915	3.036	1.527	521	21.281
2013	179	5.398	6.736	5.233	3.204	1.572	580	22.902
2014	169	5.404	7.455	5.544	3.376	1.675	637	24.259
2015	167	5.099	8.466	5.886	3.554	1.769	709	25.649
2016	166	5.001	9.311	6.210	3.719	1.740	705	26.851
2017	160	4.994	10.014	6.483	3.847	1.806	711	28.015
2018	138	5.007	10.322	6.883	4.012	1.951	756	29.069
2019	152	5.046	10.226	7.448	4.246	2.041	816	29.974
2020	145	5.066	9.763	8.238	4.504	2.140	867	30.723
2021	126	4.940	9.397	8.770	4.690	2.243	894	31.060

Mujeres

AÑO	0 a 64	65 a 69	70 a 74	75 a 79	80 a 84	85 a 89	90 Y MÁS	TOTAL
2010	87	3.154	6.590	5.924	5.375	2.535	819	24.484
2011	157	5.454	8.067	6.038	5.765	2.892	980	29.353
2012	202	6.635	9.093	6.403	5.948	3.121	1.154	32.554
2013	222	6.817	9.800	7.060	5.921	3.368	1.304	34.491
2014	206	6.460	10.616	7.915	5.778	3.686	1.472	36.133
2015	211	5.863	11.727	8.738	5.670	4.015	1.699	37.923
2016	224	5.412	12.448	9.487	5.626	4.167	1.856	39.219
2017	214	5.386	12.760	10.018	5.853	4.242	2.023	40.496
2018	193	5.379	12.621	10.570	6.364	4.187	2.216	41.529
2019	167	5.420	12.051	11.210	7.021	4.092	2.422	42.383
2020	144	5.530	11.180	12.045	7.650	3.998	2.652	43.198
2021	150	5.502	10.433	12.524	8.194	4.026	2.829	43.658

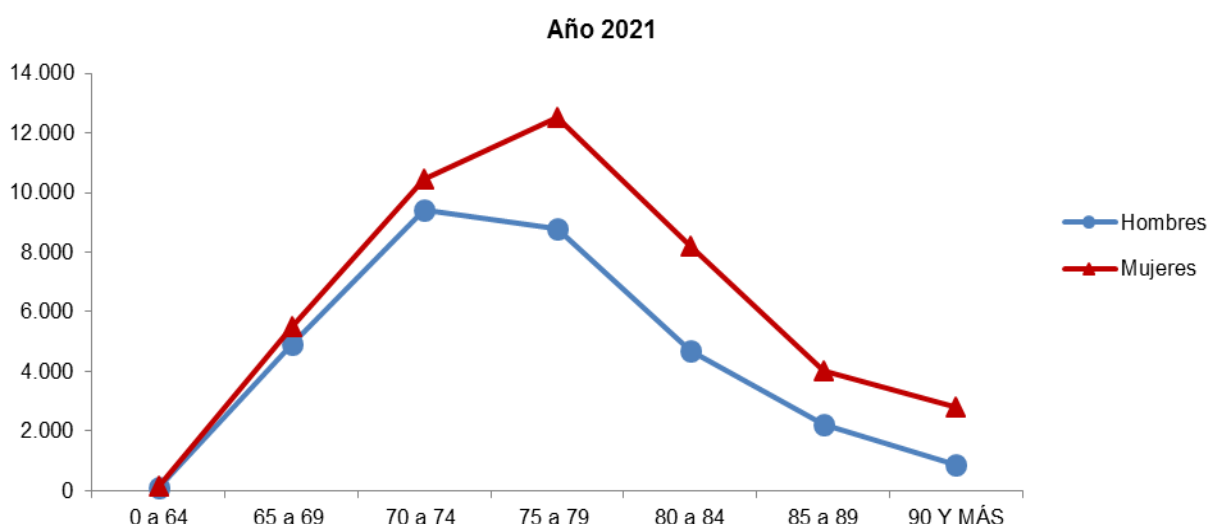

(*) Promedio mensual del año.

FUENTE: Repartición Informática - Reportes de Estadísticas de Pasividades.

NOTA: El tramo de 0 a 64 años incluye prestaciones con servicios bonificados.

CANTIDAD DE JUBILACIONES*
INDUSTRIA Y COMERCIO - CAUSAL EDAD AVANZADA - POR TRAMO DE EDAD Y SEXO

Ambos sexos

AÑO	0 a 64	65 a 69	70 a 74	75 a 79	80 a 84	85 a 89	90 Y MÁS	TOTAL
2010	68	2.847	6.681	6.118	4.949	2.466	637	23.766
2011	144	5.017	7.881	6.371	5.206	2.767	800	28.186
2012	171	6.358	8.809	6.659	5.421	2.934	976	31.329
2013	173	6.795	9.617	7.144	5.523	3.047	1.120	33.419
2014	162	6.712	10.550	7.808	5.528	3.295	1.291	35.346
2015	160	6.342	11.858	8.486	5.556	3.500	1.513	37.415
2016	158	6.209	12.839	9.148	5.591	3.532	1.588	39.065
2017	157	6.320	13.516	9.744	5.713	3.618	1.694	40.763
2018	134	6.375	13.767	10.412	6.080	3.695	1.833	42.296
2019	119	6.487	13.585	11.171	6.626	3.695	2.005	43.686
2020	105	6.676	12.951	12.169	7.149	3.703	2.166	44.918
2021	107	6.697	12.459	12.780	7.569	3.773	2.262	45.644

Hombres

AÑO	0 a 64	65 a 69	70 a 74	75 a 79	80 a 84	85 a 89	90 Y MÁS	TOTAL
2010	27	1.274	3.241	2.682	1.807	959	243	10.232
2011	77	2.348	3.730	2.889	1.858	1.020	293	12.215
2012	95	3.133	4.114	3.053	1.958	1.045	350	13.748
2013	97	3.486	4.526	3.274	2.050	1.045	401	14.879
2014	96	3.545	5.020	3.548	2.147	1.107	454	15.917
2015	91	3.403	5.747	3.824	2.255	1.164	498	16.981
2016	85	3.437	6.330	4.109	2.343	1.127	469	17.899
2017	82	3.510	6.837	4.378	2.412	1.158	468	18.844
2018	73	3.545	7.100	4.727	2.550	1.238	496	19.728
2019	76	3.592	7.141	5.153	2.780	1.285	547	20.572
2020	70	3.674	6.907	5.718	2.984	1.353	576	21.282
2021	62	3.648	6.770	6.050	3.158	1.417	583	21.688

Mujeres

AÑO	0 a 64	65 a 69	70 a 74	75 a 79	80 a 84	85 a 89	90 Y MÁS	TOTAL
2010	41	1.573	3.440	3.437	3.142	1.507	394	13.534
2011	67	2.669	4.150	3.483	3.349	1.747	507	15.971
2012	76	3.225	4.695	3.607	3.463	1.889	627	17.581
2013	76	3.308	5.092	3.871	3.473	2.002	719	18.540
2014	66	3.166	5.530	4.261	3.382	2.188	837	19.429
2015	69	2.939	6.112	4.662	3.302	2.336	1.015	20.434
2016	74	2.772	6.509	5.040	3.247	2.405	1.119	21.166
2017	75	2.810	6.679	5.367	3.301	2.461	1.226	21.919
2018	61	2.830	6.667	5.685	3.531	2.457	1.337	22.568
2019	43	2.895	6.444	6.018	3.847	2.410	1.458	23.114
2020	35	3.002	6.044	6.450	4.164	2.349	1.590	23.636
2021	44	3.049	5.688	6.730	4.410	2.356	1.679	23.957

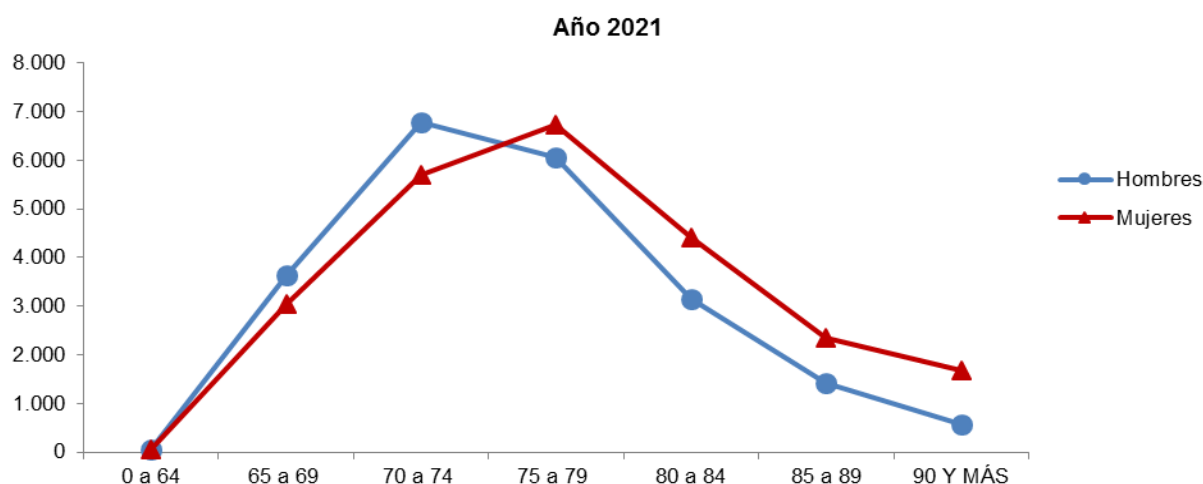

(*) Promedio mensual del año.

FUENTE: Repartición Informática - Reportes de Estadísticas de Pasividades.

NOTA: El tramo de 0 a 64 años incluye prestaciones con servicios bonificados.

CANTIDAD DE JUBILACIONES*
CIVIL - CAUSAL EDAD AVANZADA - POR TRAMO DE EDAD Y SEXO

Ambos sexos

AÑO	0 a 64	65 a 69	70 a 74	75 a 79	80 a 84	85 a 89	90 Y MÁS	TOTAL
2010	33	260	1.260	1.125	758	268	79	3.782
2011	47	472	1.343	1.173	803	304	98	4.240
2012	56	838	1.363	1.211	851	327	115	4.760
2013	65	1.025	1.355	1.253	878	394	123	5.093
2014	61	1.029	1.396	1.307	889	448	137	5.266
2015	62	944	1.527	1.329	895	514	147	5.418
2016	66	837	1.678	1.341	918	506	173	5.519
2017	64	760	1.812	1.306	938	525	174	5.578
2018	49	713	1.827	1.297	954	550	197	5.586
2019	57	668	1.725	1.331	978	560	215	5.535
2020	55	612	1.592	1.430	995	550	242	5.476
2021	48	570	1.414	1.547	1.016	564	261	5.420

Hombres

AÑO	0 a 64	65 a 69	70 a 74	75 a 79	80 a 84	85 a 89	90 Y MÁS	TOTAL
2010	27	149	809	684	416	160	47	2.293
2011	37	268	838	737	429	176	57	2.541
2012	44	498	833	765	455	186	68	2.849
2013	45	617	823	796	471	211	72	3.034
2014	39	617	846	812	485	231	77	3.106
2015	42	555	904	806	511	257	81	3.157
2016	46	492	978	798	546	246	92	3.198
2017	44	429	1.054	769	561	261	89	3.207
2018	31	395	1.058	753	569	276	96	3.178
2019	39	367	991	773	572	293	95	3.129
2020	40	341	890	820	569	295	110	3.066
2021	33	313	779	868	576	316	111	2.996

Mujeres

AÑO	0 a 64	65 a 69	70 a 74	75 a 79	80 a 84	85 a 89	90 Y MÁS	TOTAL
2010	6	111	451	441	342	108	31	1.489
2011	11	205	505	436	374	128	41	1.699
2012	12	340	530	446	396	141	47	1.911
2013	20	408	532	458	407	183	52	2.060
2014	22	411	550	496	404	217	60	2.160
2015	20	388	623	523	384	257	66	2.261
2016	20	346	700	543	372	260	81	2.320
2017	20	331	758	537	377	264	85	2.371
2018	18	318	769	543	385	274	101	2.409
2019	18	301	734	558	406	267	121	2.406
2020	15	271	701	610	426	254	132	2.410
2021	15	258	634	679	440	248	150	2.424

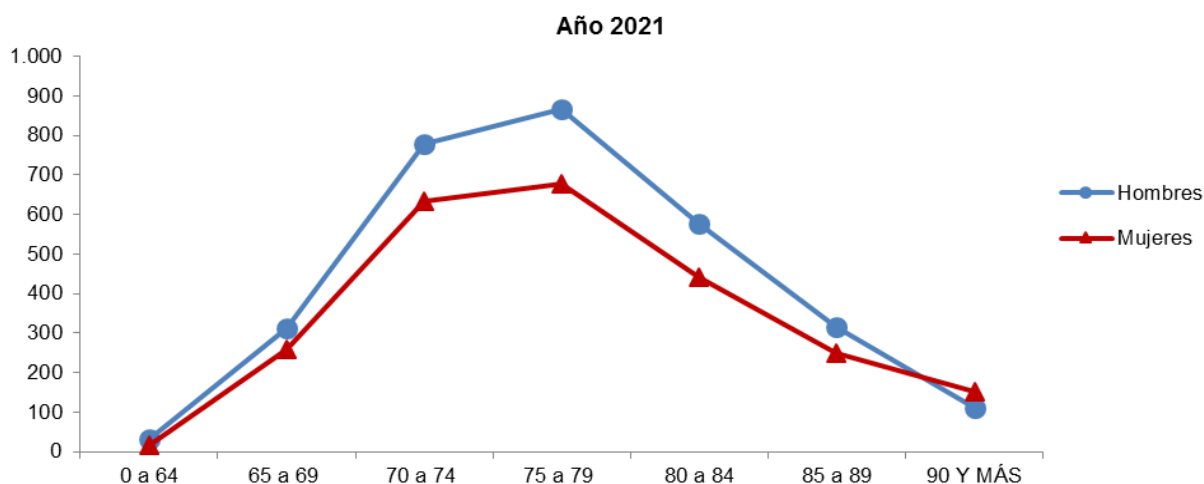

(*) Promedio mensual del año.

FUENTE: Repartición Informática - Reportes de Estadísticas de Pasividades.

NOTA: El tramo de 0 a 64 años incluye prestaciones con servicios bonificados.

CANTIDAD DE JUBILACIONES*
ESCOLAR - CAUSAL EDAD AVANZADA - POR TRAMO DE EDAD Y SEXO

Ambos sexos

AÑO	0 a 64	65 a 69	70 a 74	75 a 79	80 a 84	85 a 89	90 Y MÁS	TOTAL
2010	50	64	147	147	117	39	5	569
2011	100	81	169	153	124	43	12	682
2012	142	110	177	155	130	53	14	780
2013	154	146	184	162	131	63	17	856
2014	147	191	196	170	136	70	21	930
2015	155	227	216	186	127	82	25	1.016
2016	164	257	235	203	127	87	31	1.104
2017	151	278	274	201	131	91	39	1.165
2018	143	300	293	199	140	94	43	1.212
2019	140	320	319	203	147	99	46	1.273
2020	125	332	336	223	154	97	57	1.323
2021	121	314	362	233	167	96	62	1.355

Hombres

AÑO	0 a 64	65 a 69	70 a 74	75 a 79	80 a 84	85 a 89	90 Y MÁS	TOTAL
2010	13	18	71	66	48	15	4	236
2011	26	22	81	69	52	13	9	272
2012	35	30	77	76	46	22	10	294
2013	36	42	70	80	49	26	8	311
2014	34	51	73	82	56	29	7	332
2015	35	64	80	88	55	32	7	361
2016	36	81	87	93	57	31	9	393
2017	34	87	99	87	62	26	15	410
2018	33	90	105	80	67	31	17	423
2019	36	100	117	75	66	37	16	446
2020	36	96	122	83	68	38	17	458
2021	31	89	131	87	72	37	18	466

Mujeres

AÑO	0 a 64	65 a 69	70 a 74	75 a 79	80 a 84	85 a 89	90 Y MÁS	TOTAL
2010	38	45	76	81	70	23	0	333
2011	74	59	88	84	73	30	3	410
2012	107	80	101	80	84	31	4	486
2013	118	105	114	81	81	37	8	545
2014	113	139	123	87	80	42	13	598
2015	120	163	135	97	71	50	18	655
2016	129	177	148	110	70	56	22	711
2017	117	192	175	114	69	65	24	755
2018	110	210	188	119	74	63	26	789
2019	103	220	202	128	81	61	30	826
2020	89	237	215	140	86	59	40	865
2021	90	225	231	146	95	58	44	889

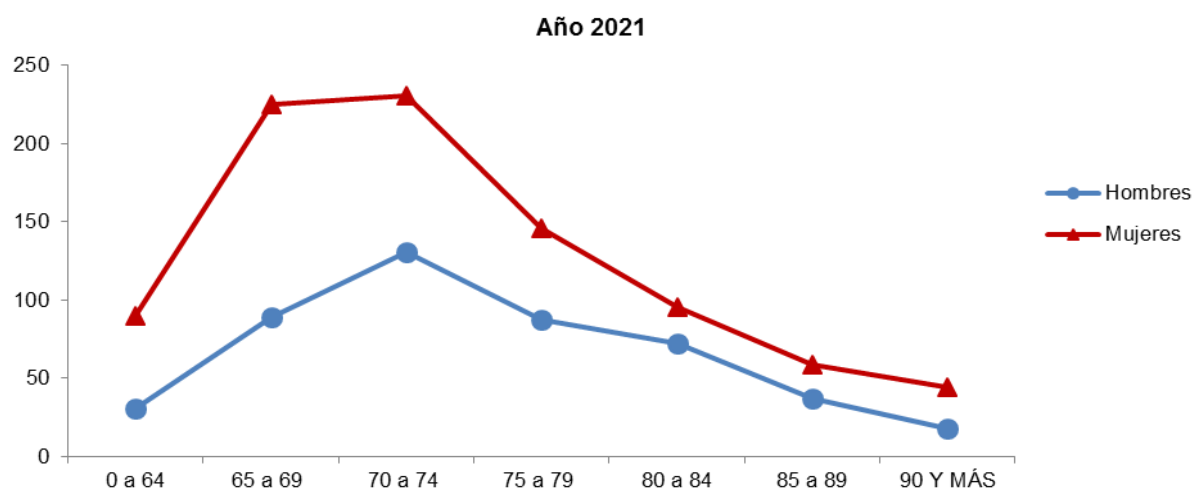

(*) Promedio mensual del año.

FUENTE: Repartición Informática - Reportes de Estadísticas de Pasividades.

NOTA: El tramo de 0 a 64 años incluye prestaciones con servicios bonificados.

CANTIDAD DE JUBILACIONES*
RURAL - CAUSAL EDAD AVANZADA - POR TRAMO DE EDAD Y SEXO

Ambos sexos

AÑO	0 a 64	65 a 69	70 a 74	75 a 79	80 a 84	85 a 89	90 Y MÁS	TOTAL
2010	1	978	1.995	1.608	1.221	614	246	6.663
2011	3	1.763	2.336	1.682	1.309	684	270	8.049
2012	7	2.128	2.510	1.841	1.350	726	303	8.864
2013	5	2.203	2.681	2.033	1.384	772	329	9.408
2014	3	2.067	2.979	2.188	1.413	832	341	9.823
2015	0	1.823	3.321	2.377	1.461	888	387	10.256
2016	0	1.648	3.551	2.533	1.497	931	425	10.585
2017	2	1.598	3.663	2.635	1.598	947	450	10.892
2018	4	1.580	3.641	2.764	1.700	978	468	11.135
2019	3	1.567	3.440	2.965	1.795	978	499	11.246
2020	3	1.528	3.136	3.224	1.939	1.012	536	11.377
2021	1	1.405	2.895	3.391	2.042	1.016	596	11.346

Hombres

AÑO	0 a 64	65 a 69	70 a 74	75 a 79	80 a 84	85 a 89	90 Y MÁS	TOTAL
2010	0	468	1.025	868	473	228	75	3.138
2011	0	925	1.136	938	522	258	83	3.861
2012	1	1.160	1.186	1.003	569	271	92	4.281
2013	1	1.220	1.273	1.061	624	287	98	4.563
2014	0	1.164	1.465	1.078	676	304	99	4.786
2015	0	1.053	1.683	1.135	720	312	124	5.026
2016	0	970	1.863	1.174	758	332	135	5.232
2017	0	949	1.971	1.213	797	355	139	5.424
2018	1	957	2.006	1.285	810	398	145	5.602
2019	1	968	1.926	1.405	808	417	156	5.680
2020	0	938	1.794	1.574	856	443	163	5.769
2021	0	872	1.670	1.720	857	461	181	5.762

Mujeres

AÑO	0 a 64	65 a 69	70 a 74	75 a 79	80 a 84	85 a 89	90 Y MÁS	TOTAL
2010	1	510	970	740	748	386	171	3.525
2011	3	839	1.200	745	787	427	187	4.188
2012	6	968	1.324	837	782	455	211	4.583
2013	5	983	1.408	972	761	485	231	4.845
2014	3	903	1.515	1.110	737	528	242	5.037
2015	0	770	1.637	1.242	741	576	264	5.230
2016	0	678	1.688	1.358	739	599	291	5.353
2017	2	649	1.693	1.422	801	592	311	5.469
2018	2	623	1.635	1.479	889	580	323	5.533
2019	2	598	1.514	1.560	986	561	343	5.566
2020	3	590	1.342	1.650	1.084	568	373	5.609
2021	1	533	1.224	1.672	1.184	555	415	5.584

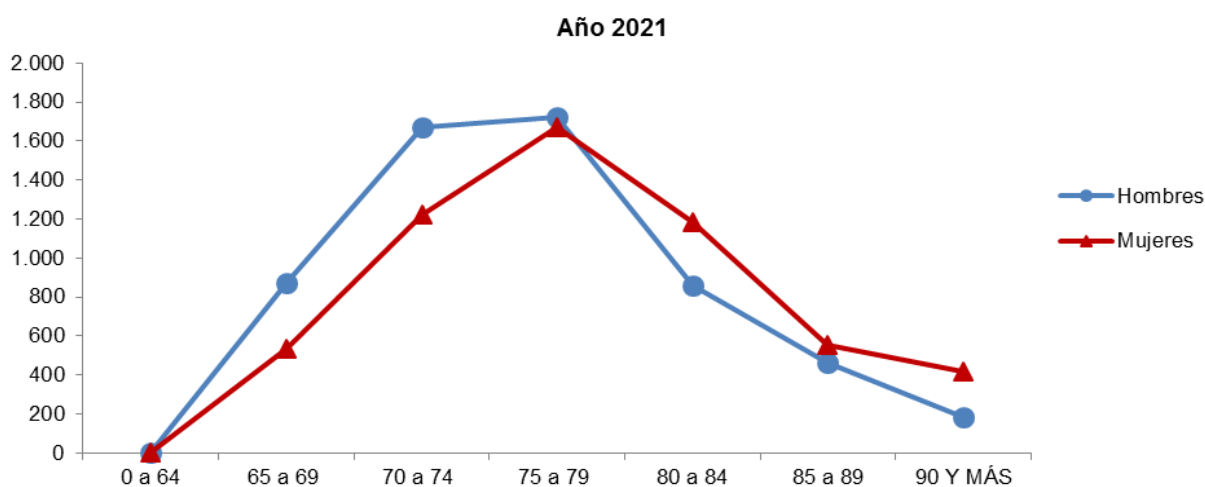

(*) Promedio mensual del año.

FUENTE: Repartición Informática - Reportes de Estadísticas de Pasividades.

NOTA: El tramo de 0 a 64 años incluye prestaciones con servicios bonificados.

CANTIDAD DE JUBILACIONES*
DOMÉSTICO - CAUSAL EDAD AVANZADA - POR TRAMO DE EDAD Y SEXO

Ambos sexos

AÑO	0 a 64	65 a 69	70 a 74	75 a 79	80 a 84	85 a 89	90 Y MÁS	TOTAL
2010	1	934	1.682	1.240	1.081	511	225	5.673
2011	2	1.714	2.161	1.306	1.190	561	245	7.180
2012	2	2.059	2.483	1.452	1.232	608	266	8.102
2013	3	2.046	2.698	1.701	1.209	665	295	8.616
2014	1	1.866	2.949	1.985	1.188	716	321	9.027
2015	2	1.627	3.272	2.245	1.185	799	336	9.466
2016	2	1.462	3.456	2.471	1.211	852	343	9.797
2017	0	1.423	3.509	2.615	1.320	867	378	10.113
2018	1	1.418	3.415	2.781	1.502	821	431	10.369
2019	1	1.425	3.209	2.988	1.721	802	472	10.617
2020	1	1.448	2.928	3.238	1.917	778	518	10.827
2021	0	1.455	2.702	3.343	2.091	821	542	10.953

Hombres

AÑO	0 a 64	65 a 69	70 a 74	75 a 79	80 a 84	85 a 89	90 Y MÁS	TOTAL
2010	0	19	28	14	8	0	2	70
2011	0	31	38	16	8	1	2	95
2012	0	38	39	19	9	2	2	109
2013	0	33	44	23	10	4	1	115
2014	0	26	51	24	12	4	0	118
2015	0	24	51	32	14	3	0	124
2016	0	22	53	36	14	4	0	129
2017	0	19	53	36	16	7	0	131
2018	0	20	54	38	17	7	3	138
2019	0	19	51	43	20	9	3	146
2020	0	17	50	42	27	11	1	149
2021	0	18	46	45	27	12	1	149

Mujeres

AÑO	0 a 64	65 a 69	70 a 74	75 a 79	80 a 84	85 a 89	90 Y MÁS	TOTAL
2010	1	915	1.653	1.226	1.074	511	223	5.603
2011	2	1.683	2.124	1.290	1.183	560	243	7.085
2012	2	2.021	2.444	1.433	1.223	606	264	7.993
2013	3	2.013	2.654	1.678	1.199	661	294	8.501
2014	1	1.840	2.898	1.961	1.176	712	321	8.909
2015	2	1.603	3.221	2.213	1.172	796	336	9.342
2016	2	1.440	3.404	2.435	1.197	848	343	9.669
2017	0	1.405	3.456	2.578	1.305	860	378	9.982
2018	1	1.398	3.361	2.743	1.485	813	428	10.230
2019	1	1.405	3.157	2.945	1.700	793	470	10.472
2020	1	1.431	2.877	3.196	1.890	767	517	10.678
2021	0	1.437	2.656	3.298	2.064	809	540	10.804

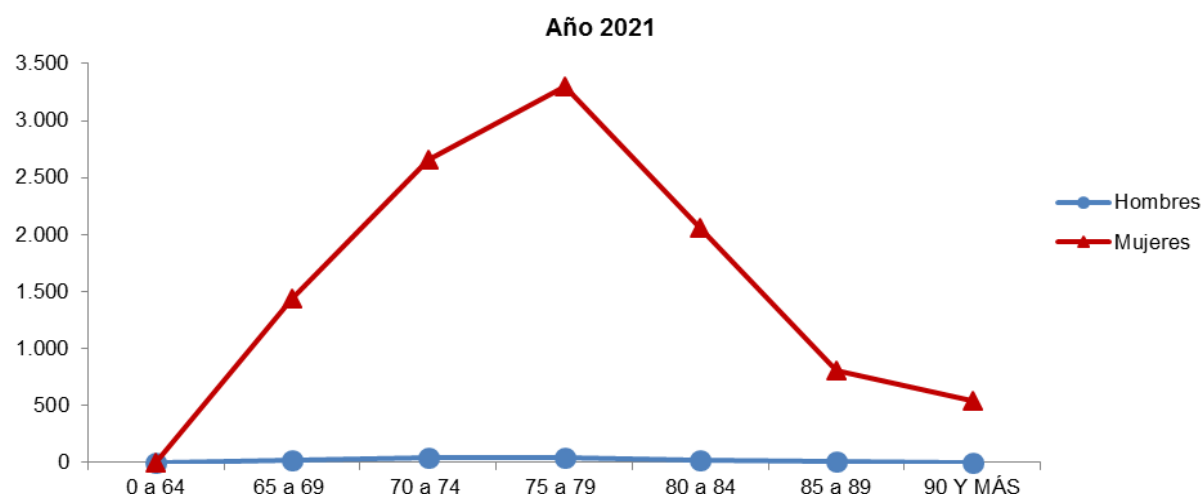

(*) Promedio mensual del año.

FUENTE: Repartición Informática - Reportes de Estadísticas de Pasividades.

NOTA: El tramo de 0 a 64 años incluye prestaciones con servicios bonificados.

**III. CANTIDAD DE JUBILACIONES
POR CAUSALES, AFILIACIÓN,
TRAMO DE BPC Y SEXO**

CANTIDAD DE JUBILACIONES*
TODAS LAS CAUSALES - POR TRAMO DE BPC Y SEXO**

Ambos sexos

AÑO	HASTA 1	1 a 2	2 a 3	3 a 4	4 a 5	5 a 6	6 a 7	7 a 8	8 a 9	9 a 10	MÁS DE 10	TOTAL
2010	4.344	71.224	111.218	59.069	27.245	21.892	18.183	14.176	11.915	9.905	33.961	383.133
2011	3.978	44.950	142.885	62.946	28.420	22.347	18.146	14.897	11.973	10.540	37.049	398.131
2012	3.659	22.837	156.121	73.763	30.541	22.811	18.894	15.455	12.774	10.889	42.587	410.331
2013	3.532	19.332	155.471	74.380	33.509	23.372	19.678	16.285	13.095	11.022	48.413	418.090
2014	3.496	17.115	125.836	104.450	35.822	24.084	19.922	16.500	13.855	11.363	52.427	424.868
2015	3.434	15.603	125.948	105.338	37.904	24.622	20.927	17.026	14.421	11.872	56.897	433.991
2016	3.398	14.427	130.911	105.152	37.997	25.083	21.538	17.479	14.782	12.096	57.724	440.586
2017	3.246	13.043	130.867	104.621	39.589	26.103	22.386	18.183	15.468	12.300	61.197	447.001
2018	3.221	12.061	131.625	104.428	41.203	27.149	22.596	19.119	15.829	12.562	64.046	453.836
2019	3.297	11.794	94.997	145.130	41.603	27.895	22.931	19.507	15.826	13.344	66.738	463.062
2020	3.416	11.597	60.675	183.260	41.928	28.603	23.702	19.934	16.180	13.602	67.707	470.604
2021	3.552	11.459	62.810	182.714	42.035	29.063	24.269	20.302	16.727	13.500	67.869	474.300

Hombres

AÑO	HASTA 1	1 a 2	2 a 3	3 a 4	4 a 5	5 a 6	6 a 7	7 a 8	8 a 9	9 a 10	MÁS DE 10	TOTAL
2010	1.907	26.816	41.463	28.761	13.789	11.827	9.904	8.002	6.675	5.744	19.113	174.001
2011	1.909	14.383	55.628	29.292	14.596	12.071	9.760	8.340	6.600	6.054	20.724	179.357
2012	1.887	5.322	63.467	29.916	16.055	12.233	10.237	8.530	7.101	6.084	23.795	184.627
2013	1.879	4.626	60.446	30.780	17.801	12.582	10.648	8.872	7.310	6.026	27.034	188.002
2014	1.906	4.132	42.697	47.289	19.108	12.871	10.787	8.870	7.650	6.226	29.107	190.642
2015	1.888	3.888	41.902	47.006	20.337	13.151	11.370	9.131	7.842	6.511	31.334	194.360
2016	1.874	3.572	42.797	47.635	20.594	13.525	11.751	9.371	8.007	6.586	31.646	197.359
2017	1.786	3.245	42.166	47.059	21.498	14.225	12.212	9.809	8.303	6.631	33.385	200.320
2018	1.801	3.039	41.701	46.780	22.634	14.929	12.289	10.339	8.435	6.763	34.723	203.432
2019	1.862	2.972	27.663	62.467	23.006	15.414	12.482	10.592	8.455	7.198	36.079	208.189
2020	1.927	2.917	13.479	78.315	23.336	15.892	12.881	10.808	8.630	7.302	36.449	211.935
2021	2.009	2.889	14.342	77.980	23.501	16.133	13.154	10.936	8.889	7.205	36.224	213.259

Mujeres

AÑO	HASTA 1	1 a 2	2 a 3	3 a 4	4 a 5	5 a 6	6 a 7	7 a 8	8 a 9	9 a 10	MÁS DE 10	TOTAL
2010	2.437	44.409	69.754	30.308	13.457	10.065	8.279	6.174	5.241	4.161	14.848	209.132
2011	2.070	30.567	87.257	33.653	13.824	10.276	8.386	6.558	5.373	4.486	16.325	218.774
2012	1.772	17.515	92.654	43.846	14.486	10.578	8.657	6.925	5.673	4.805	18.792	225.704
2013	1.653	14.707	95.025	43.600	15.709	10.790	9.031	7.413	5.785	4.996	21.379	230.087
2014	1.590	12.983	83.140	57.161	16.713	11.213	9.136	7.630	6.205	5.137	23.319	234.226
2015	1.546	11.715	84.046	58.332	17.567	11.471	9.557	7.895	6.578	5.361	25.563	239.632
2016	1.524	10.855	88.114	57.517	17.403	11.558	9.787	8.108	6.774	5.510	26.078	243.227
2017	1.460	9.799	88.700	57.562	18.091	11.878	10.173	8.373	7.165	5.669	27.811	246.681
2018	1.420	9.022	89.924	57.648	18.569	12.220	10.307	8.780	7.394	5.799	29.323	250.405
2019	1.435	8.822	67.333	82.663	18.598	12.481	10.449	8.915	7.371	6.147	30.660	254.873
2020	1.489	8.680	47.196	104.945	18.592	12.712	10.821	9.127	7.550	6.300	31.258	258.669
2021	1.543	8.570	48.469	104.735	18.535	12.930	11.115	9.365	7.838	6.295	31.645	261.040

Año 2021

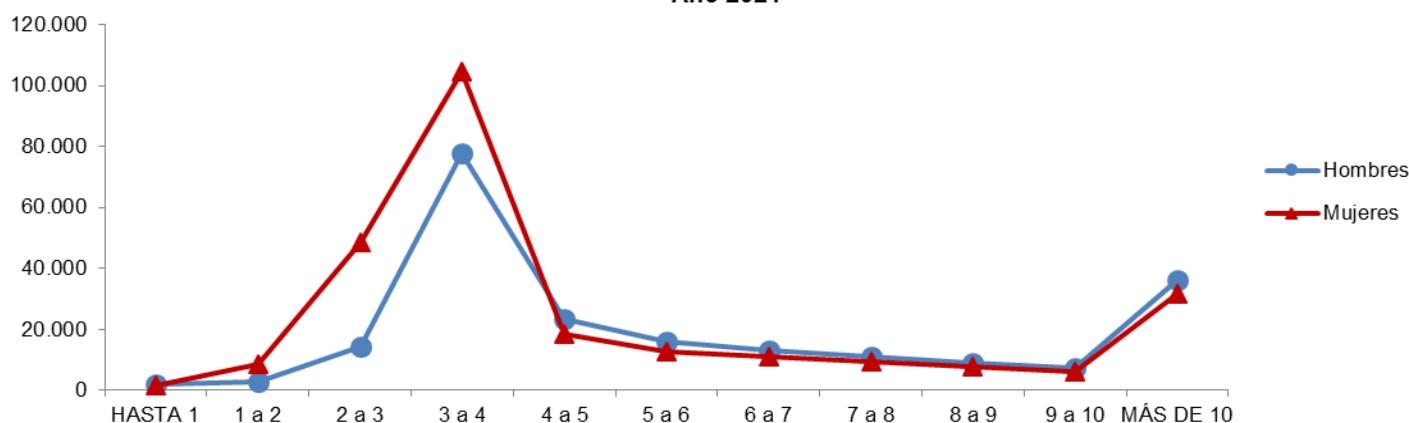

(*) Promedio mensual del año.

(**) Valores expresados en términos de la BPC de cada año.

FUENTE: Repartición Informática - Reportes de Estadísticas de Pasividades.

CANTIDAD DE JUBILACIONES*
INDUSTRIA Y COMERCIO - TODAS LAS CAUSALES - POR TRAMO DE BPC Y SEXO**

Ambos sexos

AÑO	HASTA 1	1 a 2	2 a 3	3 a 4	4 a 5	5 a 6	6 a 7	7 a 8	8 a 9	9 a 10	MÁS DE 10	TOTAL
2010	2.441	35.611	61.047	31.433	16.052	12.248	9.385	7.125	5.797	4.997	14.182	200.319
2011	2.256	22.338	76.637	33.701	17.096	12.845	9.522	7.675	5.828	5.282	15.739	208.920
2012	2.132	12.537	78.964	41.844	18.411	13.356	10.145	8.016	6.293	5.312	18.070	215.080
2013	2.096	10.873	78.630	41.984	19.776	14.046	10.768	8.486	6.539	5.239	20.574	219.011
2014	2.103	9.745	64.312	56.710	20.958	14.632	11.192	8.615	7.055	5.463	22.369	223.153
2015	2.082	8.889	64.621	57.237	22.259	15.150	12.142	9.141	7.444	5.860	24.463	229.287
2016	2.048	8.210	67.417	57.326	22.708	15.575	12.656	9.443	7.682	5.961	24.794	233.818
2017	1.929	7.361	67.304	57.330	23.783	16.436	13.423	10.021	8.140	6.093	26.368	238.187
2018	1.918	6.799	67.690	57.507	25.044	17.277	13.834	10.670	8.352	6.335	27.754	243.179
2019	1.981	6.636	49.294	78.654	25.823	17.916	14.065	10.958	8.385	6.813	29.104	249.628
2020	2.064	6.497	32.015	98.629	26.594	18.506	14.588	11.207	8.563	6.947	29.452	255.063
2021	2.172	6.427	33.201	98.868	27.109	18.925	15.015	11.436	8.851	6.879	29.427	258.310

Hombres

AÑO	HASTA 1	1 a 2	2 a 3	3 a 4	4 a 5	5 a 6	6 a 7	7 a 8	8 a 9	9 a 10	MÁS DE 10	TOTAL
2010	1.179	15.213	23.458	15.882	8.631	7.137	5.758	4.556	3.832	3.414	9.982	99.040
2011	1.190	8.249	31.384	16.600	9.355	7.490	5.785	4.872	3.804	3.600	10.933	103.263
2012	1.208	3.817	35.123	17.231	10.299	7.676	6.180	5.038	4.042	3.540	12.448	106.602
2013	1.225	3.382	33.680	17.921	11.211	8.074	6.469	5.280	4.186	3.406	14.072	108.906
2014	1.259	3.065	24.579	26.762	11.995	8.397	6.664	5.309	4.462	3.564	15.168	111.223
2015	1.254	2.879	24.179	26.955	12.844	8.745	7.245	5.587	4.687	3.776	16.421	114.571
2016	1.222	2.611	24.908	27.604	13.284	9.115	7.602	5.812	4.832	3.840	16.576	117.405
2017	1.140	2.339	24.552	27.593	14.015	9.732	8.088	6.182	5.095	3.882	17.547	120.164
2018	1.147	2.196	24.300	27.682	14.960	10.323	8.310	6.578	5.220	4.039	18.353	123.109
2019	1.195	2.152	16.336	37.011	15.559	10.762	8.480	6.778	5.244	4.361	19.174	127.051
2020	1.255	2.105	8.209	46.592	16.144	11.229	8.816	6.952	5.373	4.438	19.333	130.446
2021	1.329	2.084	8.757	46.803	16.539	11.511	9.074	7.088	5.565	4.412	19.179	132.341

Mujeres

AÑO	HASTA 1	1 a 2	2 a 3	3 a 4	4 a 5	5 a 6	6 a 7	7 a 8	8 a 9	9 a 10	MÁS DE 10	TOTAL
2010	1.262	20.399	37.589	15.551	7.421	5.111	3.628	2.570	1.965	1.584	4.201	101.279
2011	1.067	14.089	45.253	17.101	7.741	5.355	3.737	2.803	2.024	1.683	4.806	105.657
2012	924	8.720	43.841	24.613	8.113	5.679	3.966	2.977	2.251	1.773	5.622	108.478
2013	871	7.491	44.950	24.064	8.565	5.972	4.299	3.206	2.353	1.833	6.502	110.106
2014	844	6.680	39.734	29.947	8.963	6.234	4.528	3.306	2.593	1.899	7.201	111.931
2015	828	6.011	40.443	30.282	9.414	6.405	4.897	3.554	2.756	2.084	8.042	114.715
2016	826	5.599	42.509	29.722	9.424	6.460	5.055	3.631	2.850	2.121	8.218	116.413
2017	789	5.022	42.753	29.736	9.768	6.704	5.335	3.840	3.045	2.211	8.821	118.023
2018	771	4.602	43.390	29.825	10.085	6.954	5.523	4.092	3.132	2.296	9.401	120.070
2019	786	4.485	32.958	41.643	10.264	7.154	5.585	4.180	3.141	2.452	9.930	122.577
2020	808	4.392	23.805	52.037	10.451	7.277	5.772	4.255	3.190	2.510	10.119	124.617
2021	843	4.343	24.444	52.065	10.570	7.414	5.940	4.347	3.287	2.468	10.248	125.969

Año 2021

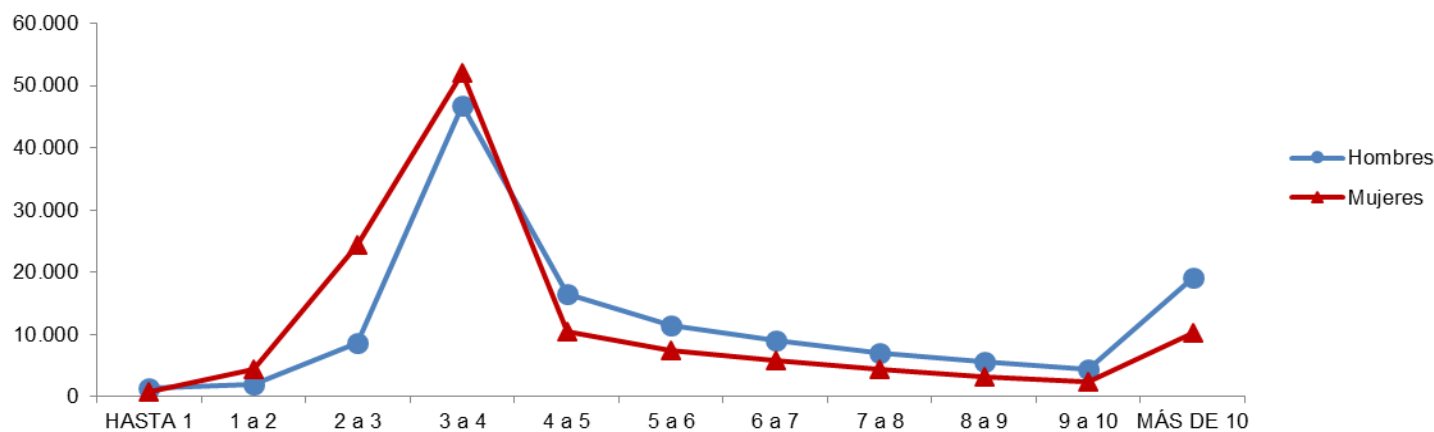

(*) Promedio mensual del año.

(**) Valores expresados en términos de la BPC de cada año.

FUENTE: Repartición Informática - Reportes de Estadísticas de Pasividades.

CANTIDAD DE JUBILACIONES*
CIVIL - TODAS LAS CAUSALES - POR TRAMO DE BPC Y SEXO**

Ambos sexos

AÑO	HASTA 1	1 a 2	2 a 3	3 a 4	4 a 5	5 a 6	6 a 7	7 a 8	8 a 9	9 a 10	MÁS DE 10	TOTAL
2010	293	1.333	4.663	8.232	7.178	6.850	6.218	4.891	4.051	3.173	11.016	57.896
2011	273	956	4.843	8.026	7.143	6.651	6.025	4.979	3.968	3.407	11.984	58.255
2012	255	661	4.667	7.740	7.381	6.585	6.126	5.101	4.283	3.563	14.295	60.656
2013	238	602	4.231	7.045	7.586	6.399	6.323	5.277	4.423	3.759	16.594	62.477
2014	228	553	3.549	6.878	7.817	6.435	6.176	5.380	4.628	3.811	18.197	63.650
2015	220	508	3.290	6.417	7.718	6.419	6.148	5.383	4.704	3.905	19.822	64.535
2016	211	452	3.342	6.423	7.782	6.482	6.195	5.450	4.748	3.960	20.247	65.294
2017	192	399	3.090	5.889	7.775	6.573	6.273	5.610	4.855	3.986	21.523	66.166
2018	188	365	3.000	5.632	7.621	6.614	6.115	5.845	4.964	3.993	22.474	66.810
2019	193	358	2.442	6.353	7.633	6.744	6.186	5.894	4.979	4.199	23.467	68.449
2020	218	357	1.872	7.183	7.636	6.831	6.358	6.004	5.070	4.230	23.960	69.720
2021	235	358	1.997	7.289	7.685	6.872	6.445	6.062	5.195	4.162	24.160	70.459

Hombres

AÑO	HASTA 1	1 a 2	2 a 3	3 a 4	4 a 5	5 a 6	6 a 7	7 a 8	8 a 9	9 a 10	MÁS DE 10	TOTAL
2010	171	676	2.385	4.742	4.289	4.032	3.683	3.048	2.476	1.994	7.043	34.538
2011	163	452	2.418	4.423	4.222	3.900	3.474	3.055	2.428	2.093	7.596	34.223
2012	153	315	2.282	3.987	4.330	3.836	3.507	3.077	2.673	2.157	8.973	35.289
2013	146	299	1.965	3.405	4.372	3.690	3.603	3.112	2.732	2.254	10.380	35.956
2014	138	273	1.480	3.266	4.342	3.615	3.506	3.073	2.773	2.300	11.243	36.009
2015	133	253	1.331	2.935	4.134	3.504	3.442	3.018	2.740	2.358	12.072	35.921
2016	130	218	1.302	2.873	4.088	3.476	3.431	3.011	2.735	2.357	12.227	35.849
2017	117	193	1.162	2.560	3.902	3.452	3.378	3.045	2.753	2.339	12.880	35.781
2018	117	171	1.117	2.390	3.673	3.427	3.233	3.131	2.737	2.297	13.330	35.622
2019	123	168	877	2.675	3.598	3.445	3.232	3.158	2.727	2.387	13.773	36.163
2020	136	166	638	2.986	3.527	3.428	3.277	3.178	2.736	2.397	13.922	36.391
2021	143	166	684	2.966	3.479	3.383	3.280	3.153	2.779	2.320	13.854	36.207

Mujeres

AÑO	HASTA 1	1 a 2	2 a 3	3 a 4	4 a 5	5 a 6	6 a 7	7 a 8	8 a 9	9 a 10	MÁS DE 10	TOTAL
2010	122	657	2.278	3.490	2.890	2.818	2.535	1.842	1.574	1.178	3.973	23.358
2011	110	504	2.426	3.603	2.921	2.751	2.551	1.925	1.540	1.314	4.388	24.032
2012	101	346	2.385	3.752	3.050	2.750	2.620	2.025	1.610	1.406	5.322	25.367
2013	92	304	2.266	3.639	3.214	2.709	2.721	2.165	1.691	1.505	6.215	26.521
2014	90	280	2.069	3.612	3.474	2.819	2.670	2.307	1.855	1.511	6.954	27.641
2015	86	255	1.959	3.481	3.584	2.914	2.707	2.366	1.963	1.547	7.750	28.613
2016	81	234	2.040	3.550	3.695	3.006	2.764	2.439	2.014	1.604	8.020	29.444
2017	75	206	1.928	3.329	3.874	3.121	2.895	2.565	2.102	1.647	8.643	30.386
2018	71	194	1.883	3.241	3.948	3.187	2.882	2.713	2.228	1.696	9.144	31.188
2019	69	190	1.565	3.678	4.035	3.300	2.954	2.736	2.252	1.812	9.694	32.285
2020	83	191	1.234	4.197	4.109	3.402	3.081	2.827	2.333	1.832	10.038	33.328
2021	93	192	1.313	4.323	4.206	3.489	3.165	2.909	2.416	1.842	10.305	34.253

Año 2021

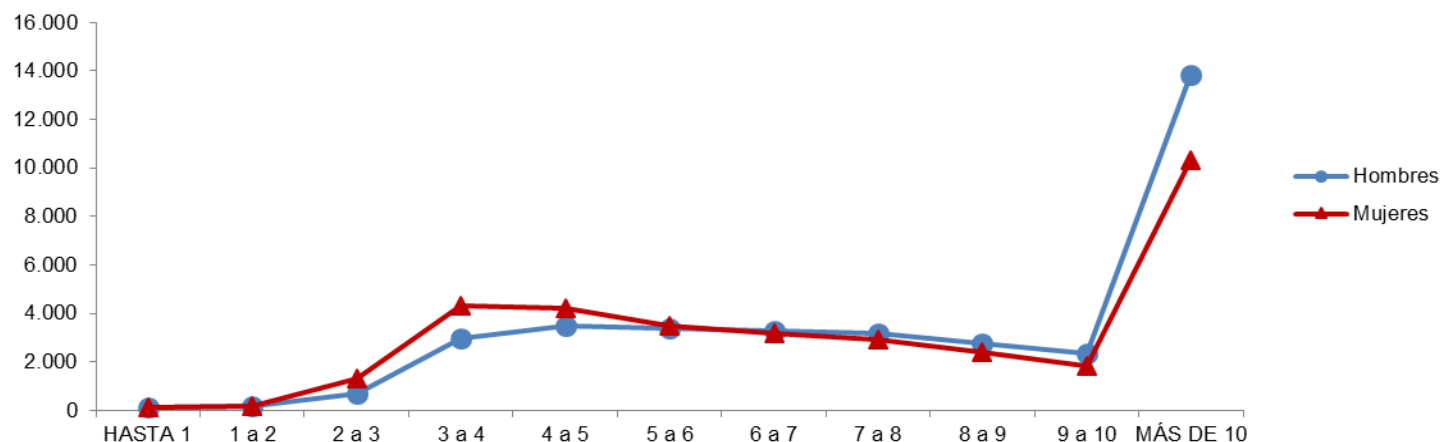

(*) Promedio mensual del año.

(**) Valores expresados en términos de la BPC de cada año.

FUENTE: Repartición Informática - Reportes de Estadísticas de Pasividades.

CANTIDAD DE JUBILACIONES*
ESCOLAR - TODAS LAS CAUSALES - POR TRAMO DE BPC Y SEXO**

Ambos sexos

AÑO	HASTA 1	1 a 2	2 a 3	3 a 4	4 a 5	5 a 6	6 a 7	7 a 8	8 a 9	9 a 10	MÁS DE 10	TOTAL
2010	204	323	637	1.170	1.620	2.096	2.280	2.010	1.975	1.659	8.566	22.540
2011	192	255	706	1.108	1.611	2.070	2.250	2.069	2.069	1.761	9.092	23.182
2012	182	196	694	1.027	1.513	1.965	2.180	2.136	2.078	1.902	9.932	23.804
2013	165	176	646	910	1.465	1.829	2.080	2.262	1.990	1.918	10.888	24.330
2014	151	169	582	854	1.411	1.774	1.997	2.220	2.006	1.983	11.454	24.600
2015	140	158	572	809	1.339	1.638	1.988	2.148	2.088	1.981	12.149	25.009
2016	133	154	601	841	1.363	1.652	2.035	2.212	2.154	2.038	12.187	25.367
2017	123	144	599	793	1.286	1.585	1.959	2.145	2.244	2.072	12.740	25.689
2018	115	137	596	795	1.205	1.571	1.884	2.175	2.258	2.064	13.200	26.000
2019	119	129	463	983	1.216	1.583	1.906	2.187	2.190	2.148	13.490	26.413
2020	119	126	340	1.174	1.246	1.641	1.969	2.244	2.272	2.229	13.573	26.931
2021	112	125	364	1.212	1.290	1.706	2.018	2.319	2.400	2.266	13.542	27.354

Hombres

AÑO	HASTA 1	1 a 2	2 a 3	3 a 4	4 a 5	5 a 6	6 a 7	7 a 8	8 a 9	9 a 10	MÁS DE 10	TOTAL
2010	49	128	207	208	280	340	320	301	310	283	1.932	4.360
2011	44	102	230	218	286	323	322	302	296	300	2.009	4.430
2012	42	77	227	219	279	313	312	289	303	312	2.144	4.517
2013	34	65	213	227	247	312	306	323	286	292	2.305	4.609
2014	30	59	192	229	235	313	302	313	298	284	2.377	4.632
2015	28	57	187	222	217	293	315	309	288	283	2.477	4.674
2016	28	55	195	226	225	294	326	310	299	285	2.452	4.695
2017	30	51	192	210	230	301	315	305	304	292	2.509	4.738
2018	31	49	188	221	227	297	288	332	309	292	2.547	4.781
2019	36	47	151	285	231	301	283	329	297	306	2.605	4.869
2020	39	44	101	351	235	299	285	337	326	314	2.636	4.966
2021	40	40	106	360	242	310	281	349	343	323	2.617	5.012

Mujeres

AÑO	HASTA 1	1 a 2	2 a 3	3 a 4	4 a 5	5 a 6	6 a 7	7 a 8	8 a 9	9 a 10	MÁS DE 10	TOTAL
2010	155	195	430	962	1.339	1.756	1.960	1.709	1.665	1.376	6.634	18.180
2011	148	154	476	890	1.325	1.747	1.928	1.767	1.773	1.460	7.083	18.752
2012	140	120	467	808	1.233	1.652	1.868	1.848	1.775	1.590	7.788	19.288
2013	132	111	433	683	1.218	1.517	1.774	1.939	1.704	1.627	8.583	19.720
2014	121	110	391	625	1.176	1.461	1.694	1.907	1.708	1.699	9.078	19.968
2015	112	101	386	587	1.122	1.345	1.674	1.839	1.800	1.699	9.673	20.336
2016	104	98	406	615	1.138	1.357	1.709	1.902	1.855	1.753	9.734	20.673
2017	92	93	407	583	1.057	1.284	1.644	1.840	1.941	1.780	10.231	20.951
2018	84	88	407	574	978	1.274	1.597	1.843	1.949	1.772	10.653	21.219
2019	83	83	312	698	985	1.282	1.622	1.858	1.894	1.842	10.885	21.544
2020	79	82	239	823	1.012	1.342	1.684	1.907	1.946	1.915	10.937	21.965
2021	73	85	257	852	1.048	1.396	1.737	1.970	2.057	1.943	10.926	22.342

Año 2021

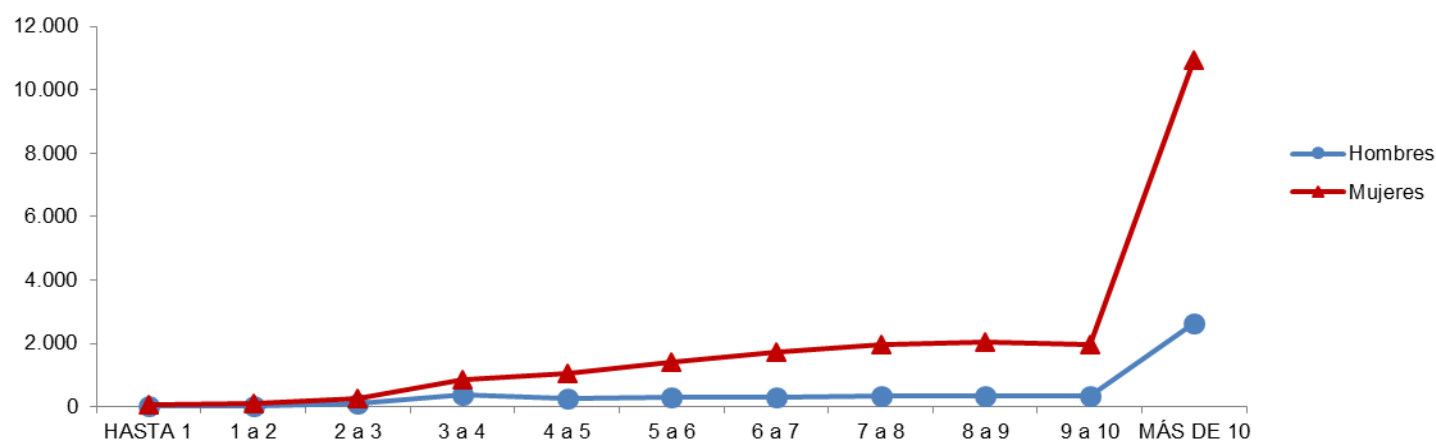

(*) Promedio mensual del año.

(**) Valores expresados en términos de la BPC de cada año.

FUENTE: Repartición Informática - Reportes de Estadísticas de Pasividades.

CANTIDAD DE JUBILACIONES*
RURAL - TODAS LAS CAUSALES - POR TRAMO DE BPC Y SEXO**

Ambos sexos

AÑO	HASTA 1	1 a 2	2 a 3	3 a 4	4 a 5	5 a 6	6 a 7	7 a 8	8 a 9	9 a 10	MÁS DE 10	TOTAL
2010	951	20.305	30.205	14.086	1.537	441	195	111	66	57	184	68.138
2011	931	12.094	39.962	14.688	1.703	499	232	129	82	65	217	70.601
2012	864	4.175	46.274	16.806	2.318	583	299	149	96	85	264	71.914
2013	832	3.204	44.972	18.119	3.575	728	339	192	117	84	319	72.479
2014	830	2.748	34.001	28.929	4.354	825	381	218	132	85	364	72.868
2015	824	2.520	33.502	29.122	5.246	955	457	272	147	106	417	73.565
2016	853	2.386	34.360	28.845	4.886	947	476	294	160	119	448	73.773
2017	865	2.265	34.335	28.390	5.378	1.070	534	326	184	132	512	73.989
2018	871	2.153	34.260	28.013	5.862	1.225	560	351	211	147	560	74.214
2019	876	2.139	24.008	38.527	5.512	1.217	583	385	227	162	610	74.246
2020	877	2.131	14.095	48.546	5.119	1.214	596	404	237	174	651	74.044
2021	884	2.114	14.617	47.557	4.697	1.171	614	415	243	172	672	73.157

Hombres

AÑO	HASTA 1	1 a 2	2 a 3	3 a 4	4 a 5	5 a 6	6 a 7	7 a 8	8 a 9	9 a 10	MÁS DE 10	TOTAL
2010	503	10.648	15.263	7.879	569	312	139	93	54	52	153	35.665
2011	508	5.500	21.336	7.996	713	349	173	109	69	58	181	36.992
2012	480	1.096	25.505	8.415	1.121	395	232	123	81	72	225	37.744
2013	471	867	24.253	9.162	1.936	490	262	152	103	71	272	38.037
2014	476	726	16.218	16.856	2.500	529	302	170	116	74	311	38.278
2015	470	688	15.982	16.708	3.096	588	357	209	126	92	356	38.671
2016	491	677	16.158	16.740	2.950	618	381	229	141	103	382	38.869
2017	496	655	16.026	16.487	3.305	714	416	270	148	115	441	39.072
2018	503	616	15.854	16.277	3.727	853	443	291	165	130	481	39.340
2019	503	600	10.143	22.181	3.570	874	468	318	180	142	513	39.492
2020	492	597	4.471	27.957	3.381	901	482	333	189	150	543	39.497
2021	491	592	4.733	27.418	3.188	893	498	337	195	146	560	39.052

Mujeres

AÑO	HASTA 1	1 a 2	2 a 3	3 a 4	4 a 5	5 a 6	6 a 7	7 a 8	8 a 9	9 a 10	MÁS DE 10	TOTAL
2010	449	9.657	14.942	6.207	968	129	56	17	12	6	31	32.473
2011	423	6.594	18.627	6.692	990	151	59	20	12	7	36	33.609
2012	385	3.080	20.769	8.391	1.197	188	67	26	15	13	39	34.170
2013	361	2.337	20.718	8.957	1.639	238	77	40	14	13	48	34.442
2014	354	2.023	17.783	12.073	1.855	296	79	48	16	11	53	34.591
2015	354	1.831	17.520	12.414	2.150	366	99	63	21	14	61	34.894
2016	362	1.709	18.202	12.104	1.936	329	96	65	20	16	66	34.904
2017	369	1.610	18.309	11.903	2.073	356	118	56	37	17	70	34.917
2018	368	1.537	18.406	11.736	2.134	373	118	61	46	16	79	34.874
2019	373	1.538	13.865	16.346	1.942	343	115	67	47	20	97	34.754
2020	385	1.534	9.624	20.589	1.738	313	113	71	48	24	108	34.547
2021	394	1.522	9.884	20.139	1.509	278	116	78	47	26	112	34.104

Año 2021

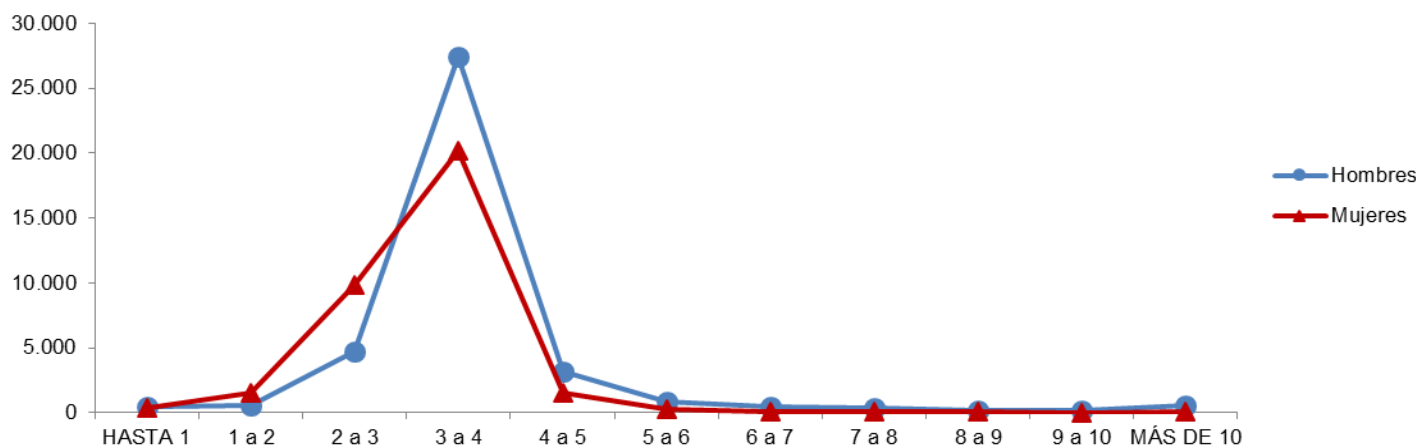

(*) Promedio mensual del año.

(**) Valores expresados en términos de la BPC de cada año.

FUENTE: Repartición Informática - Reportes de Estadísticas de Pasividades.

CANTIDAD DE JUBILACIONES*
DOMÉSTICO - TODAS LAS CAUSALES - POR TRAMO DE BPC Y SEXO**

Ambos sexos

AÑO	HASTA 1	1 a 2	2 a 3	3 a 4	4 a 5	5 a 6	6 a 7	7 a 8	8 a 9	9 a 10	MÁS DE 10	TOTAL
2010	455	13.653	14.666	4.148	858	256	105	39	28	19	13	34.240
2011	326	9.307	20.737	5.423	867	282	118	45	26	25	16	37.173
2012	227	5.267	25.523	6.345	918	322	143	52	25	28	26	38.877
2013	201	4.478	26.993	6.322	1.107	371	168	67	26	22	38	39.793
2014	184	3.899	23.392	11.079	1.283	420	176	68	35	20	41	40.597
2015	169	3.528	23.962	11.754	1.343	461	192	81	39	20	46	41.595
2016	154	3.225	25.191	11.717	1.258	427	176	80	37	19	49	42.334
2017	138	2.875	25.538	12.219	1.366	439	198	81	44	18	54	42.970
2018	128	2.607	26.079	12.481	1.472	462	203	78	44	23	58	43.634
2019	128	2.532	18.790	20.612	1.419	435	191	82	44	23	68	44.326
2020	138	2.486	12.353	27.728	1.332	412	191	75	38	22	71	44.846
2021	148	2.435	12.632	27.788	1.254	389	177	70	39	20	68	45.020

Hombres

AÑO	HASTA 1	1 a 2	2 a 3	3 a 4	4 a 5	5 a 6	6 a 7	7 a 8	8 a 9	9 a 10	MÁS DE 10	TOTAL
2010	6	151	151	50	19	5	5	4	3	2	3	399
2011	4	80	261	56	20	10	6	2	3	3	4	448
2012	4	18	330	64	25	12	7	3	3	4	5	475
2013	3	14	335	66	35	17	9	5	3	4	6	495
2014	4	10	228	176	37	18	12	5	1	3	8	501
2015	3	10	224	186	46	21	11	9	1	2	9	522
2016	3	11	233	192	48	21	12	9	1	3	8	541
2017	3	7	234	209	46	25	16	9	4	3	8	566
2018	3	7	241	209	47	29	16	7	5	3	11	579
2019	4	6	157	315	48	32	19	9	7	3	14	613
2020	5	6	59	429	50	34	22	8	6	3	14	635
2021	7	6	61	432	52	36	20	10	7	3	14	648

Mujeres

AÑO	HASTA 1	1 a 2	2 a 3	3 a 4	4 a 5	5 a 6	6 a 7	7 a 8	8 a 9	9 a 10	MÁS DE 10	TOTAL
2010	449	13.501	14.515	4.098	839	251	100	36	25	18	10	33.841
2011	322	9.226	20.476	5.368	847	272	112	44	23	22	12	36.725
2012	223	5.249	25.193	6.281	893	310	137	49	22	24	21	38.402
2013	198	4.464	26.658	6.257	1.073	355	159	62	24	18	32	39.298
2014	180	3.890	23.164	10.904	1.246	402	164	63	34	17	33	40.096
2015	166	3.517	23.739	11.567	1.297	441	181	73	38	18	37	41.073
2016	151	3.215	24.958	11.526	1.210	406	164	71	36	16	40	41.793
2017	135	2.868	25.304	12.010	1.320	414	181	72	40	14	46	42.404
2018	125	2.600	25.838	12.272	1.425	432	187	71	39	19	47	43.055
2019	124	2.526	18.633	20.297	1.371	403	173	74	37	21	53	43.712
2020	134	2.481	12.294	27.299	1.283	378	170	67	32	19	56	44.211
2021	141	2.429	12.570	27.356	1.201	353	157	61	32	17	54	44.372

Año 2021

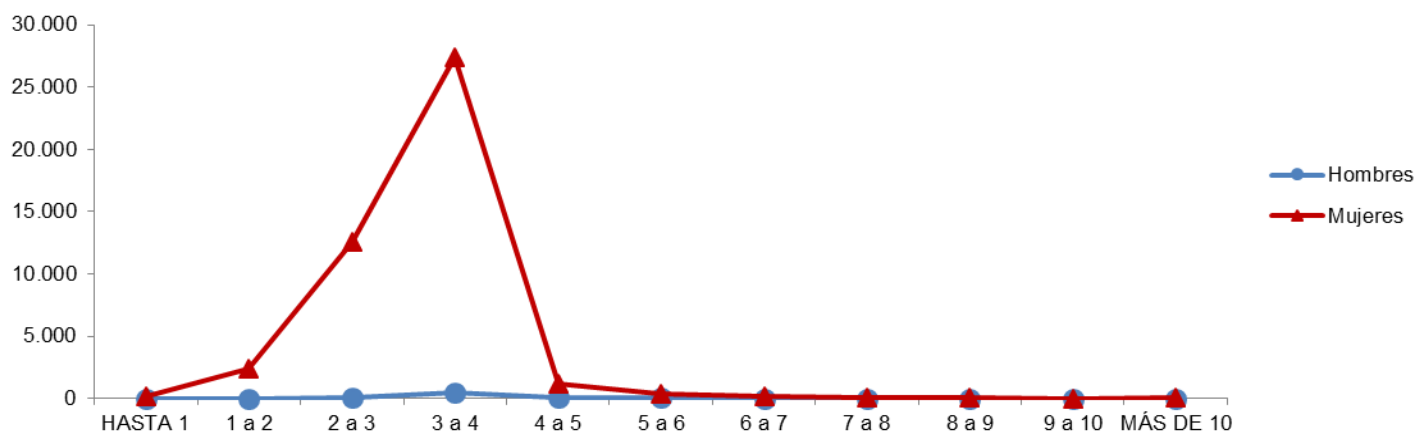

(*) Promedio mensual del año.

(**) Valores expresados en términos de la BPC de cada año.

FUENTE: Repartición Informática - Reportes de Estadísticas de Pasividades.

CANTIDAD DE JUBILACIONES*
CAUSAL VEJEZ - POR TRAMO DE BPC Y SEXO**

Ambos sexos

AÑO	HASTA 1	1 a 2	2 a 3	3 a 4	4 a 5	5 a 6	6 a 7	7 a 8	8 a 9	9 a 10	MÁS DE 10	TOTAL
2010	2.407	54.270	74.114	47.036	22.362	18.624	15.929	12.733	10.845	9.093	31.657	299.068
2011	2.214	33.726	92.545	49.620	23.029	18.799	15.795	13.238	10.809	9.601	34.221	303.597
2012	2.034	14.853	98.213	59.069	24.457	18.940	16.219	13.481	11.502	9.837	38.938	307.543
2013	1.905	12.370	95.496	57.779	26.476	19.133	16.691	13.950	11.697	9.962	43.950	309.410
2014	1.847	10.890	74.290	75.858	27.784	19.466	16.613	14.088	12.172	10.214	47.385	310.608
2015	1.780	9.830	72.123	75.016	28.748	19.522	17.245	14.463	12.293	10.639	51.221	312.880
2016	1.697	9.079	73.748	73.552	28.450	19.702	17.628	14.724	12.403	10.840	51.757	313.579
2017	1.599	8.266	72.516	72.105	29.194	20.254	18.153	15.133	12.662	10.982	54.736	315.600
2018	1.586	7.733	72.234	70.956	30.266	20.911	18.173	15.820	12.895	10.992	57.263	318.829
2019	1.637	7.659	50.361	94.216	30.334	21.399	18.366	16.020	12.894	11.631	59.736	324.253
2020	1.715	7.667	31.113	115.482	30.601	22.026	18.995	16.388	13.159	11.915	60.623	329.683
2021	1.812	7.690	32.562	115.111	30.740	22.467	19.550	16.726	13.613	11.869	60.858	332.999

Hombres

AÑO	HASTA 1	1 a 2	2 a 3	3 a 4	4 a 5	5 a 6	6 a 7	7 a 8	8 a 9	9 a 10	MÁS DE 10	TOTAL
2010	1.018	21.771	26.661	22.792	11.327	10.016	8.597	7.113	5.982	5.209	17.543	138.029
2011	1.013	11.299	36.546	22.818	11.842	10.125	8.432	7.339	5.876	5.432	18.814	139.536
2012	995	3.146	42.220	23.000	12.855	10.166	8.753	7.377	6.318	5.408	21.320	141.558
2013	965	2.593	39.372	22.820	14.062	10.343	9.019	7.527	6.471	5.352	24.024	142.549
2014	965	2.235	26.294	33.797	14.873	10.438	8.975	7.531	6.650	5.501	25.723	142.981
2015	942	2.061	25.171	32.892	15.426	10.493	9.344	7.740	6.610	5.763	27.573	144.015
2016	903	1.893	25.254	32.798	15.447	10.680	9.608	7.876	6.634	5.835	27.698	144.626
2017	842	1.707	24.526	31.900	15.908	11.069	9.918	8.146	6.709	5.872	29.142	145.740
2018	860	1.594	23.945	31.241	16.705	11.500	9.916	8.532	6.782	5.875	30.303	147.252
2019	903	1.575	15.507	40.285	16.815	11.818	9.998	8.656	6.789	6.232	31.548	150.125
2020	951	1.570	7.253	49.523	17.069	12.216	10.340	8.826	6.916	6.348	31.869	152.880
2021	1.022	1.579	7.920	49.304	17.221	12.451	10.604	8.948	7.117	6.286	31.703	154.153

Mujeres

AÑO	HASTA 1	1 a 2	2 a 3	3 a 4	4 a 5	5 a 6	6 a 7	7 a 8	8 a 9	9 a 10	MÁS DE 10	TOTAL
2010	1.389	32.499	47.453	24.243	11.036	8.608	7.332	5.619	4.863	3.884	14.113	161.039
2011	1.201	22.427	56.000	26.802	11.187	8.673	7.363	5.899	4.934	4.169	15.407	164.062
2012	1.039	11.707	55.993	36.069	11.603	8.774	7.466	6.105	5.184	4.430	17.618	165.985
2013	940	9.777	56.124	34.959	12.414	8.790	7.672	6.423	5.226	4.610	19.927	166.862
2014	883	8.655	47.996	42.061	12.911	9.028	7.638	6.557	5.522	4.714	21.662	167.627
2015	837	7.770	46.952	42.124	13.322	9.029	7.901	6.723	5.684	4.876	23.648	168.865
2016	794	7.185	48.494	40.754	13.004	9.022	8.020	6.848	5.769	5.005	24.059	168.953
2017	757	6.559	47.990	40.206	13.286	9.184	8.235	6.987	5.953	5.110	25.594	169.860
2018	726	6.139	48.289	39.715	13.562	9.412	8.257	7.288	6.113	5.118	26.960	171.577
2019	735	6.085	34.855	53.931	13.519	9.581	8.368	7.364	6.106	5.398	28.189	174.128
2020	764	6.098	23.860	65.958	13.532	9.810	8.656	7.562	6.242	5.567	28.754	176.803
2021	790	6.111	24.643	65.807	13.519	10.017	8.946	7.779	6.497	5.583	29.156	178.846

Año 2021

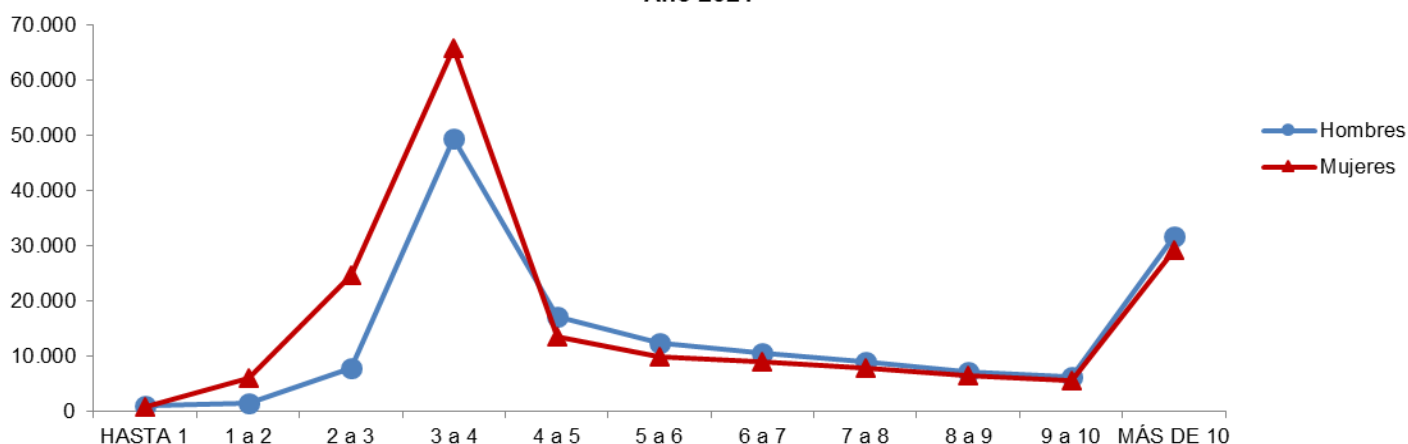

(*) Promedio mensual del año.

(**) Valores expresados en términos de la BPC de cada año.

FUENTE: Repartición Informática - Reportes de Estadísticas de Pasividades.

CANTIDAD DE JUBILACIONES*
INDUSTRIA Y COMERCIO - CAUSAL VEJEZ - POR TRAMO DE BPC Y SEXO**

Ambos sexos

AÑO	HASTA 1	1 a 2	2 a 3	3 a 4	4 a 5	5 a 6	6 a 7	7 a 8	8 a 9	9 a 10	MÁS DE 10	TOTAL
2010	1.372	25.512	40.046	24.366	12.934	10.139	7.915	6.143	5.054	4.424	12.737	150.640
2011	1.295	15.454	48.313	25.847	13.562	10.518	7.978	6.559	5.050	4.624	13.987	153.187
2012	1.251	7.374	46.355	33.245	14.432	10.831	8.368	6.711	5.451	4.587	15.899	154.504
2013	1.213	6.230	44.864	32.282	15.244	11.257	8.781	6.995	5.625	4.525	17.964	154.979
2014	1.220	5.524	35.047	40.189	15.854	11.598	9.004	7.075	5.972	4.712	19.433	155.628
2015	1.205	4.927	33.946	39.572	16.367	11.798	9.709	7.472	6.086	5.068	21.171	157.321
2016	1.157	4.552	34.662	38.730	16.488	12.011	10.063	7.653	6.180	5.162	21.402	158.061
2017	1.095	4.082	33.794	37.980	16.995	12.544	10.634	8.008	6.437	5.240	22.727	159.536
2018	1.093	3.793	33.514	37.377	17.831	13.075	10.908	8.484	6.587	5.346	23.905	161.913
2019	1.131	3.737	23.539	48.155	18.286	13.525	11.021	8.663	6.635	5.743	25.122	165.557
2020	1.175	3.732	14.905	58.121	18.920	14.035	11.452	8.892	6.787	5.884	25.442	169.346
2021	1.245	3.757	15.660	58.281	19.385	14.433	11.859	9.105	7.025	5.859	25.477	172.085

Hombres

AÑO	HASTA 1	1 a 2	2 a 3	3 a 4	4 a 5	5 a 6	6 a 7	7 a 8	8 a 9	9 a 10	MÁS DE 10	TOTAL
2010	686	11.725	14.000	12.239	6.988	5.945	4.892	3.912	3.323	3.003	8.927	75.639
2011	696	6.031	19.173	12.545	7.468	6.178	4.894	4.168	3.279	3.137	9.664	77.234
2012	710	2.175	21.372	12.850	8.109	6.288	5.163	4.259	3.487	3.052	10.862	78.327
2013	704	1.847	19.909	12.807	8.660	6.569	5.346	4.389	3.608	2.929	12.184	78.951
2014	724	1.623	13.744	17.913	9.111	6.752	5.414	4.422	3.789	3.055	13.062	79.608
2015	719	1.497	13.065	17.553	9.443	6.905	5.856	4.639	3.863	3.258	14.086	80.884
2016	687	1.355	13.142	17.613	9.649	7.114	6.119	4.782	3.923	3.333	14.154	81.869
2017	640	1.198	12.690	17.228	10.008	7.489	6.481	5.020	4.075	3.361	14.947	83.138
2018	651	1.122	12.320	16.949	10.652	7.846	6.632	5.303	4.163	3.450	15.614	84.701
2019	676	1.099	8.047	21.706	10.982	8.141	6.696	5.416	4.188	3.723	16.355	87.029
2020	711	1.086	3.877	26.705	11.433	8.520	6.976	5.565	4.292	3.804	16.500	89.469
2021	767	1.084	4.270	26.870	11.767	8.780	7.225	5.692	4.444	3.804	16.400	91.102

Mujeres

AÑO	HASTA 1	1 a 2	2 a 3	3 a 4	4 a 5	5 a 6	6 a 7	7 a 8	8 a 9	9 a 10	MÁS DE 10	TOTAL
2010	686	13.787	26.046	12.127	5.946	4.194	3.023	2.231	1.732	1.421	3.810	75.002
2011	599	9.423	29.141	13.302	6.094	4.340	3.084	2.390	1.771	1.487	4.323	75.953
2012	541	5.199	24.983	20.395	6.324	4.543	3.205	2.453	1.964	1.535	5.037	76.177
2013	509	4.383	24.955	19.474	6.584	4.688	3.435	2.606	2.018	1.595	5.780	76.028
2014	496	3.900	21.303	22.276	6.744	4.846	3.590	2.653	2.183	1.657	6.371	76.020
2015	486	3.430	20.881	22.019	6.924	4.893	3.854	2.832	2.223	1.810	7.085	76.437
2016	470	3.197	21.520	21.117	6.840	4.897	3.944	2.871	2.257	1.829	7.249	76.192
2017	455	2.884	21.104	20.752	6.987	5.055	4.152	2.988	2.362	1.879	7.780	76.398
2018	442	2.671	21.194	20.428	7.179	5.230	4.276	3.181	2.424	1.896	8.291	77.212
2019	455	2.638	15.492	26.450	7.304	5.384	4.324	3.248	2.447	2.020	8.767	78.528
2020	465	2.646	11.029	31.416	7.488	5.515	4.476	3.327	2.495	2.080	8.942	79.877
2021	478	2.673	11.390	31.412	7.619	5.653	4.634	3.412	2.581	2.054	9.077	80.983

Año 2021

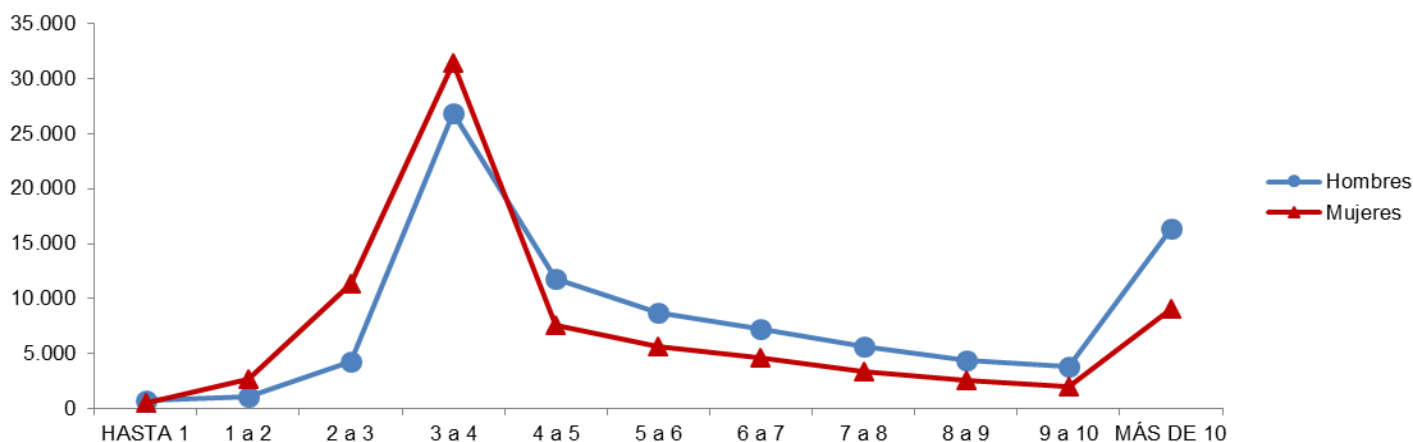

(*) Promedio mensual del año.

(**) Valores expresados en términos de la BPC de cada año.

FUENTE: Repartición Informática - Reportes de Estadísticas de Pasividades.

CANTIDAD DE JUBILACIONES*
CIVIL - CAUSAL VEJEZ - POR TRAMO DE BPC Y SEXO**

Ambos sexos

AÑO	HASTA 1	1 a 2	2 a 3	3 a 4	4 a 5	5 a 6	6 a 7	7 a 8	8 a 9	9 a 10	MÁS DE 10	TOTAL
2010	205	758	2.616	6.179	5.931	5.944	5.574	4.516	3.811	2.985	10.327	48.846
2011	191	525	2.604	5.876	5.847	5.706	5.373	4.532	3.685	3.181	11.107	48.627
2012	176	336	2.378	5.542	5.941	5.559	5.417	4.540	3.948	3.320	13.064	50.221
2013	164	301	2.088	4.782	6.011	5.319	5.523	4.594	4.030	3.498	15.031	51.340
2014	155	276	1.760	4.448	6.042	5.266	5.287	4.667	4.128	3.505	16.419	51.952
2015	148	251	1.588	4.065	5.805	5.135	5.180	4.659	4.051	3.557	17.822	52.260
2016	135	226	1.614	4.036	5.795	5.138	5.181	4.666	4.009	3.593	18.089	52.482
2017	121	204	1.493	3.654	5.676	5.132	5.147	4.777	3.930	3.608	19.164	52.906
2018	120	191	1.477	3.430	5.519	5.145	4.959	4.951	3.986	3.511	20.031	53.319
2019	123	192	1.228	3.846	5.510	5.221	5.010	4.942	3.984	3.658	20.976	54.689
2020	139	205	957	4.345	5.536	5.315	5.148	5.007	4.010	3.715	21.445	55.822
2021	151	215	1.061	4.473	5.610	5.363	5.242	5.055	4.101	3.658	21.669	56.598

Hombres

AÑO	HASTA 1	1 a 2	2 a 3	3 a 4	4 a 5	5 a 6	6 a 7	7 a 8	8 a 9	9 a 10	MÁS DE 10	TOTAL
2010	116	409	1.349	3.673	3.615	3.493	3.296	2.820	2.319	1.883	6.585	29.557
2011	112	260	1.304	3.349	3.527	3.353	3.099	2.786	2.255	1.951	7.027	29.024
2012	104	162	1.192	2.951	3.556	3.261	3.105	2.747	2.467	1.997	8.176	29.716
2013	98	149	995	2.370	3.542	3.093	3.159	2.726	2.492	2.088	9.362	30.073
2014	91	134	737	2.150	3.468	2.984	3.017	2.680	2.477	2.111	10.094	29.942
2015	88	125	633	1.895	3.220	2.859	2.900	2.635	2.377	2.152	10.801	29.685
2016	81	109	618	1.842	3.165	2.810	2.879	2.611	2.327	2.138	10.874	29.452
2017	71	96	543	1.646	2.984	2.736	2.805	2.619	2.247	2.123	11.424	29.295
2018	70	86	537	1.523	2.786	2.703	2.668	2.676	2.213	2.027	11.850	29.139
2019	75	85	445	1.679	2.723	2.707	2.670	2.670	2.187	2.094	12.279	29.614
2020	81	90	345	1.865	2.680	2.703	2.714	2.670	2.174	2.114	12.415	29.848
2021	86	96	390	1.877	2.657	2.676	2.720	2.647	2.198	2.046	12.360	29.753

Mujeres

AÑO	HASTA 1	1 a 2	2 a 3	3 a 4	4 a 5	5 a 6	6 a 7	7 a 8	8 a 9	9 a 10	MÁS DE 10	TOTAL
2010	89	349	1.267	2.506	2.316	2.451	2.278	1.696	1.492	1.102	3.742	19.289
2011	79	265	1.300	2.527	2.320	2.353	2.274	1.745	1.431	1.229	4.080	19.603
2012	72	174	1.186	2.591	2.385	2.298	2.312	1.793	1.481	1.324	4.888	20.505
2013	66	152	1.093	2.412	2.469	2.225	2.365	1.869	1.538	1.410	5.669	21.268
2014	64	142	1.023	2.299	2.574	2.282	2.270	1.987	1.651	1.394	6.326	22.010
2015	60	126	955	2.170	2.585	2.276	2.280	2.025	1.674	1.404	7.021	22.576
2016	54	117	997	2.194	2.631	2.328	2.302	2.055	1.682	1.455	7.214	23.030
2017	50	108	950	2.009	2.692	2.396	2.342	2.158	1.683	1.485	7.740	23.611
2018	50	105	940	1.907	2.733	2.442	2.291	2.274	1.772	1.484	8.182	24.180
2019	49	106	783	2.167	2.788	2.514	2.340	2.272	1.797	1.564	8.697	25.076
2020	59	114	613	2.480	2.856	2.612	2.434	2.337	1.837	1.601	9.031	25.974
2021	65	120	671	2.596	2.953	2.686	2.522	2.407	1.903	1.612	9.309	26.845

Año 2021

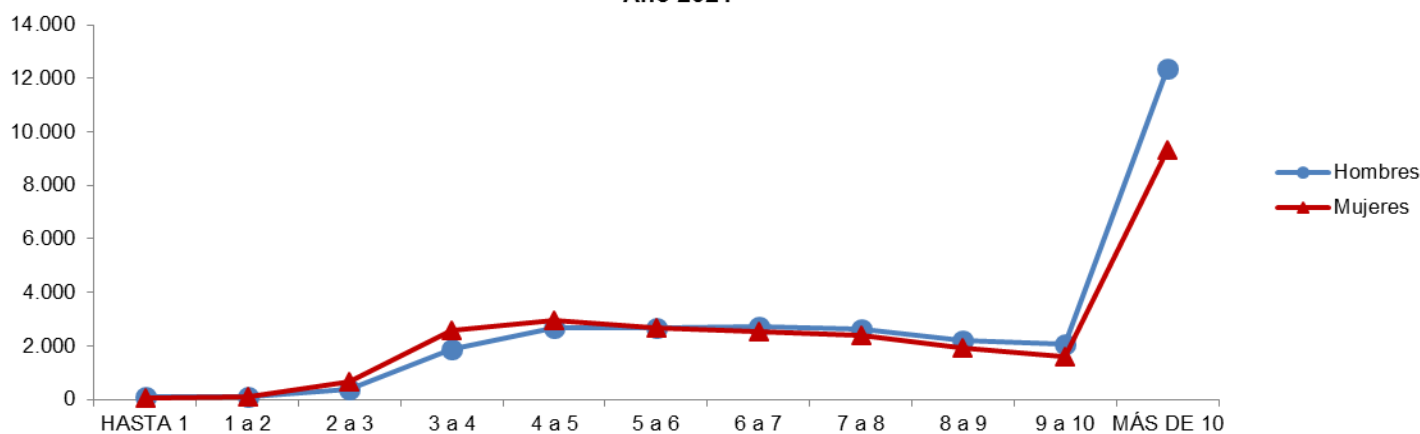

(*) Promedio mensual del año.

(**) Valores expresados en términos de la BPC de cada año.

FUENTE: Repartición Informática - Reportes de Estadísticas de Pasividades.

**CANTIDAD DE JUBILACIONES*
ESCOLAR - CAUSAL VEJEZ - POR TRAMO DE BPC Y SEXO****

Ambos sexos

AÑO	HASTA 1	1 a 2	2 a 3	3 a 4	4 a 5	5 a 6	6 a 7	7 a 8	8 a 9	9 a 10	MÁS DE 10	TOTAL
2010	175	172	405	949	1.432	1.945	2.173	1.938	1.898	1.617	8.418	21.121
2011	163	130	416	856	1.410	1.908	2.135	1.993	1.982	1.715	8.921	21.628
2012	150	98	376	772	1.296	1.782	2.054	2.052	1.991	1.840	9.718	22.127
2013	135	87	338	647	1.206	1.640	1.948	2.144	1.913	1.852	10.635	22.546
2014	121	84	286	583	1.118	1.563	1.853	2.095	1.929	1.904	11.179	22.714
2015	111	83	262	544	1.028	1.417	1.816	2.022	1.997	1.899	11.829	23.009
2016	101	78	270	558	1.035	1.422	1.850	2.078	2.049	1.958	11.839	23.238
2017	93	71	264	517	969	1.339	1.769	1.999	2.106	1.998	12.352	23.477
2018	88	73	260	515	896	1.312	1.691	2.016	2.113	1.989	12.784	23.738
2019	91	68	203	618	893	1.309	1.703	2.018	2.049	2.072	13.039	24.061
2020	89	65	161	715	923	1.357	1.752	2.076	2.129	2.148	13.101	24.517
2021	86	69	176	744	965	1.415	1.801	2.148	2.249	2.188	13.064	24.903

Hombres

AÑO	HASTA 1	1 a 2	2 a 3	3 a 4	4 a 5	5 a 6	6 a 7	7 a 8	8 a 9	9 a 10	MÁS DE 10	TOTAL
2010	43	70	125	154	225	307	282	294	290	275	1.893	3.957
2011	40	51	130	149	229	287	279	288	279	288	1.959	3.980
2012	37	39	124	146	222	273	274	262	288	297	2.079	4.040
2013	29	35	109	153	185	268	275	283	276	274	2.228	4.114
2014	25	31	95	148	174	256	275	272	285	265	2.291	4.116
2015	22	31	90	144	151	235	280	271	263	268	2.372	4.126
2016	20	28	91	146	157	237	285	271	268	269	2.336	4.107
2017	21	24	87	131	166	241	274	262	264	280	2.381	4.129
2018	22	24	82	142	162	238	248	291	265	282	2.411	4.168
2019	27	22	68	177	165	238	240	286	256	294	2.452	4.224
2020	29	20	52	210	173	237	241	293	286	300	2.468	4.308
2021	29	20	58	215	179	248	238	305	302	309	2.441	4.343

Mujeres

AÑO	HASTA 1	1 a 2	2 a 3	3 a 4	4 a 5	5 a 6	6 a 7	7 a 8	8 a 9	9 a 10	MÁS DE 10	TOTAL
2010	132	102	280	795	1.207	1.638	1.891	1.644	1.608	1.342	6.526	17.164
2011	123	78	286	707	1.181	1.621	1.856	1.705	1.703	1.427	6.962	17.647
2012	114	59	252	626	1.074	1.508	1.780	1.790	1.703	1.542	7.638	18.087
2013	106	52	229	494	1.021	1.372	1.673	1.861	1.637	1.578	8.408	18.432
2014	96	53	191	435	944	1.306	1.578	1.823	1.644	1.639	8.889	18.598
2015	89	52	173	400	877	1.183	1.536	1.751	1.734	1.631	9.457	18.883
2016	81	50	179	413	878	1.185	1.565	1.808	1.780	1.689	9.503	19.132
2017	71	48	177	386	803	1.098	1.495	1.738	1.842	1.718	9.971	19.348
2018	66	49	178	373	733	1.074	1.443	1.726	1.847	1.707	10.373	19.570
2019	64	45	136	441	728	1.070	1.463	1.732	1.793	1.778	10.587	19.836
2020	60	45	109	505	751	1.120	1.511	1.783	1.844	1.849	10.633	20.209
2021	57	49	118	529	786	1.167	1.563	1.844	1.947	1.879	10.622	20.561

Año 2021

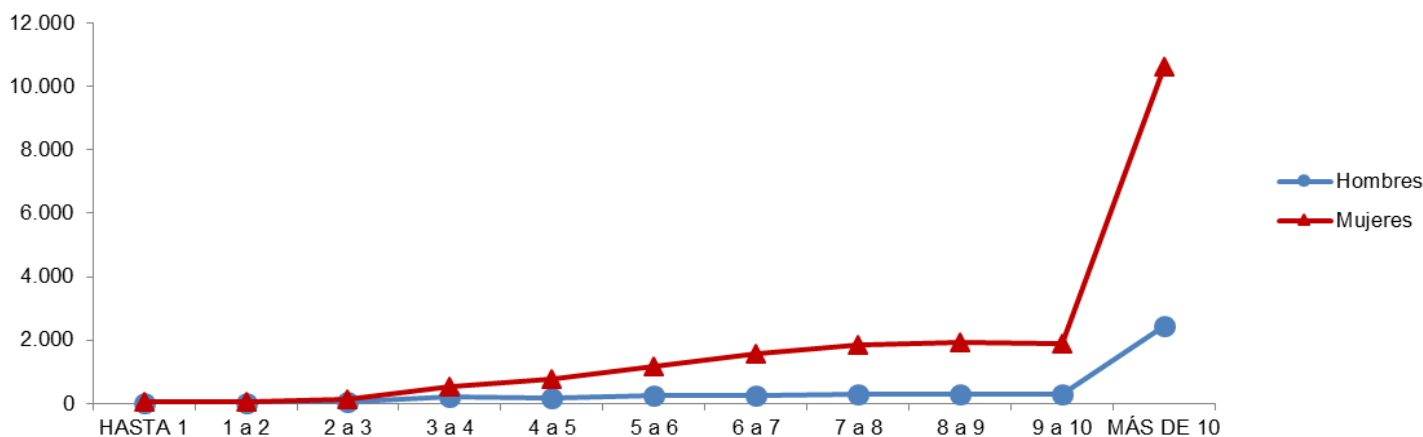

(*) Promedio mensual del año.

(**) Valores expresados en términos de la BPC de cada año.

FUENTE: Repartición Informática - Reportes de Estadísticas de Pasividades.

CANTIDAD DE JUBILACIONES*
RURAL - CAUSAL VEJEZ - POR TRAMO DE BPC Y SEXO**

Ambos sexos

AÑO	HASTA 1	1 a 2	2 a 3	3 a 4	4 a 5	5 a 6	6 a 7	7 a 8	8 a 9	9 a 10	MÁS DE 10	TOTAL
2010	421	17.555	21.976	12.059	1.334	376	173	100	59	54	165	54.270
2011	391	10.523	28.963	12.490	1.476	428	206	113	71	61	194	54.915
2012	330	3.320	33.860	14.220	2.000	498	261	131	87	72	237	55.016
2013	283	2.561	32.266	15.034	3.092	600	300	157	106	70	292	54.759
2014	253	2.196	23.450	23.150	3.709	684	324	192	112	76	323	54.469
2015	230	1.999	22.639	23.073	4.445	787	382	241	124	96	364	54.379
2016	226	1.878	23.017	22.659	4.114	778	391	258	134	109	390	53.953
2017	221	1.779	22.804	22.139	4.480	877	442	283	150	121	450	53.746
2018	218	1.698	22.622	21.699	4.884	1.000	452	307	172	128	495	53.674
2019	226	1.711	15.554	28.791	4.552	998	475	331	191	137	546	53.511
2020	240	1.718	8.882	35.490	4.205	992	486	353	201	149	579	53.293
2021	253	1.718	9.291	34.780	3.834	947	505	363	206	148	596	52.640

Hombres

AÑO	HASTA 1	1 a 2	2 a 3	3 a 4	4 a 5	5 a 6	6 a 7	7 a 8	8 a 9	9 a 10	MÁS DE 10	TOTAL
2010	167	9.442	11.113	6.684	484	267	123	85	48	48	136	28.596
2011	162	4.892	15.794	6.729	602	298	155	95	60	54	160	29.001
2012	142	762	19.337	7.005	947	333	207	106	73	60	200	29.171
2013	131	557	18.164	7.442	1.647	399	234	125	93	58	247	29.098
2014	123	444	11.593	13.475	2.090	432	259	152	99	66	272	29.004
2015	111	405	11.268	13.188	2.574	477	299	189	106	83	307	29.005
2016	113	398	11.284	13.084	2.435	501	313	206	116	94	329	28.873
2017	107	386	11.091	12.770	2.713	584	343	239	119	105	385	28.839
2018	114	359	10.889	12.503	3.068	690	353	256	135	112	421	28.900
2019	121	365	6.870	16.548	2.907	709	374	278	151	119	453	28.894
2020	125	370	2.952	20.511	2.745	730	388	292	160	128	477	28.876
2021	133	377	3.171	20.104	2.578	720	403	297	166	124	492	28.564

Mujeres

AÑO	HASTA 1	1 a 2	2 a 3	3 a 4	4 a 5	5 a 6	6 a 7	7 a 8	8 a 9	9 a 10	MÁS DE 10	TOTAL
2010	254	8.112	10.863	5.376	850	109	49	16	11	6	29	25.675
2011	229	5.631	13.170	5.761	874	129	51	18	11	7	34	25.914
2012	188	2.559	14.522	7.215	1.053	165	54	25	14	12	37	25.845
2013	152	2.004	14.101	7.592	1.444	201	66	32	13	12	45	25.661
2014	130	1.752	11.857	9.675	1.619	252	65	41	14	10	50	25.465
2015	119	1.595	11.371	9.885	1.871	310	83	52	19	13	56	25.374
2016	114	1.480	11.733	9.575	1.679	277	78	52	18	15	61	25.080
2017	114	1.393	11.714	9.369	1.768	293	100	44	31	16	65	24.907
2018	104	1.339	11.734	9.196	1.816	310	99	51	36	15	74	24.774
2019	106	1.347	8.684	12.243	1.645	289	101	53	39	18	93	24.617
2020	114	1.348	5.930	14.980	1.460	262	98	61	41	21	102	24.417
2021	120	1.341	6.121	14.676	1.256	227	102	66	39	24	104	24.076

Año 2021

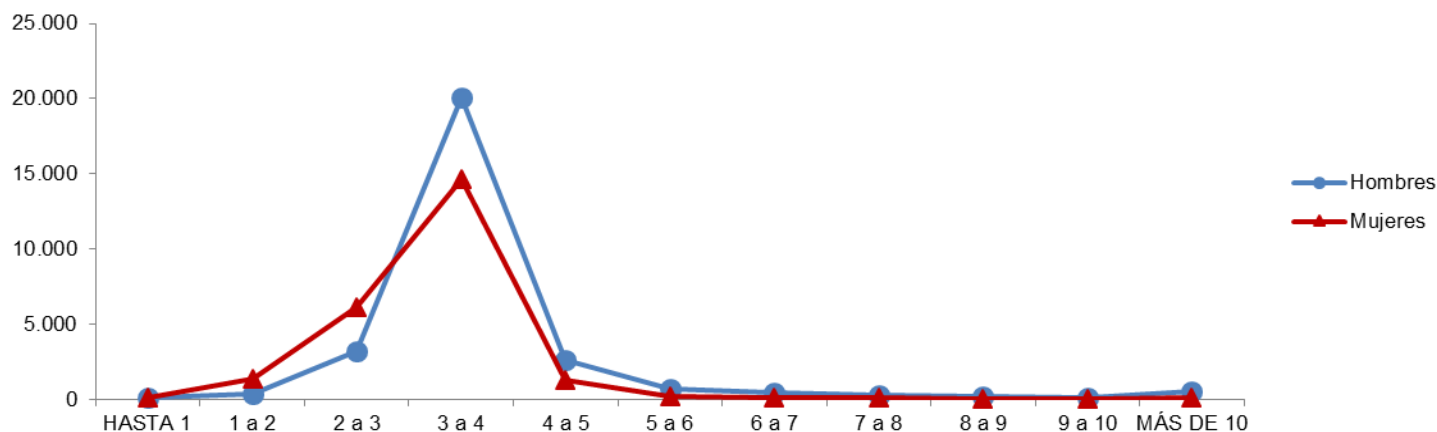

(*) Promedio mensual del año.

(**) Valores expresados en términos de la BPC de cada año.

FUENTE: Repartición Informática - Reportes de Estadísticas de Pasividades.

**CANTIDAD DE JUBILACIONES*
DOMÉSTICO - CAUSAL VEJEZ - POR TRAMO DE BPC Y SEXO****

Ambos sexos

AÑO	HASTA 1	1 a 2	2 a 3	3 a 4	4 a 5	5 a 6	6 a 7	7 a 8	8 a 9	9 a 10	MÁS DE 10	TOTAL
2010	234	10.272	9.072	3.483	731	221	94	35	23	15	10	24.190
2011	175	7.095	12.250	4.551	734	240	103	42	21	20	12	25.241
2012	127	3.725	15.245	5.291	788	271	119	46	25	19	20	25.676
2013	110	3.192	15.940	5.035	924	319	139	60	23	17	28	25.786
2014	99	2.811	13.747	7.488	1.060	357	146	58	32	17	31	25.845
2015	87	2.570	13.687	7.762	1.104	385	159	69	35	20	35	25.911
2016	77	2.345	14.185	7.568	1.018	353	143	69	32	19	38	25.846
2017	70	2.129	14.161	7.815	1.074	362	161	67	39	15	43	25.935
2018	66	1.978	14.361	7.936	1.137	378	164	63	37	19	47	26.186
2019	66	1.952	9.837	12.806	1.093	348	158	66	36	20	54	26.435
2020	72	1.948	6.208	16.811	1.016	327	157	60	31	19	56	26.705
2021	76	1.931	6.373	16.834	946	310	144	56	33	17	54	26.773

Hombres

AÑO	HASTA 1	1 a 2	2 a 3	3 a 4	4 a 5	5 a 6	6 a 7	7 a 8	8 a 9	9 a 10	MÁS DE 10	TOTAL
2010	6	125	75	43	15	5	4	3	2	0	3	281
2011	3	64	146	46	16	10	4	1	3	1	3	297
2012	3	9	195	49	21	11	5	3	3	2	3	304
2013	3	5	195	48	29	15	6	5	3	3	3	313
2014	3	3	125	112	30	15	10	5	1	3	4	311
2015	3	3	115	112	39	17	10	7	1	2	6	315
2016	3	3	120	113	41	18	11	7	1	3	5	325
2017	3	3	116	125	37	20	15	7	4	3	5	339
2018	3	3	118	124	37	22	15	6	5	3	8	344
2019	4	3	77	176	38	23	18	7	7	3	10	364
2020	5	3	29	233	39	25	21	6	6	3	10	379
2021	7	3	31	239	40	26	19	7	7	3	10	391

Mujeres

AÑO	HASTA 1	1 a 2	2 a 3	3 a 4	4 a 5	5 a 6	6 a 7	7 a 8	8 a 9	9 a 10	MÁS DE 10	TOTAL
2010	228	10.148	8.997	3.440	716	216	91	32	21	15	7	23.909
2011	172	7.030	12.104	4.505	718	230	99	41	18	19	9	24.944
2012	124	3.716	15.049	5.243	767	260	115	43	22	17	17	25.372
2013	107	3.187	15.746	4.987	896	304	133	55	21	14	25	25.473
2014	96	2.807	13.622	7.376	1.030	342	136	53	31	14	27	25.534
2015	83	2.567	13.572	7.650	1.065	367	148	62	33	18	29	25.595
2016	74	2.342	14.065	7.455	977	335	132	62	31	16	32	25.521
2017	67	2.126	14.044	7.690	1.037	343	146	59	35	12	38	25.596
2018	64	1.975	14.243	7.812	1.100	356	149	57	32	15	39	25.842
2019	62	1.949	9.760	12.630	1.055	324	140	59	30	18	45	26.071
2020	67	1.945	6.180	16.578	978	302	136	54	25	16	46	26.326
2021	70	1.928	6.342	16.595	906	283	125	50	26	14	44	26.382

Año 2021

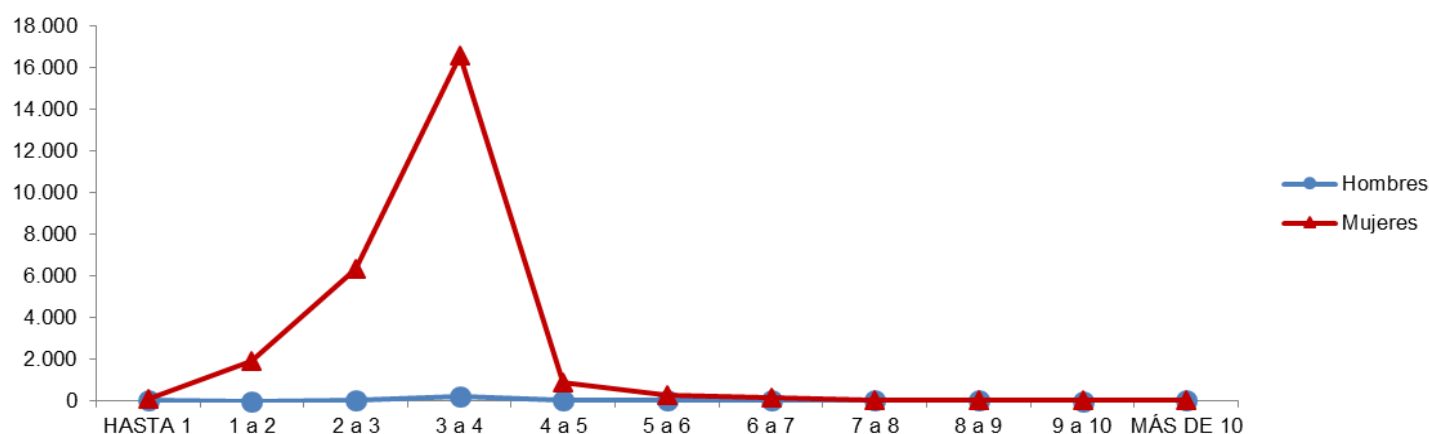

(*) Promedio mensual del año.

(**) Valores expresados en términos de la BPC de cada año.

FUENTE: Repartición Informática - Reportes de Estadísticas de Pasividades.

CANTIDAD DE JUBILACIONES*
CAUSAL INVALIDEZ - POR TRAMO DE BPC Y SEXO**

Ambos sexos

AÑO	HASTA 1	1 a 2	2 a 3	3 a 4	4 a 5	5 a 6	6 a 7	7 a 8	8 a 9	9 a 10	MÁS DE 10	TOTAL
2010	350	6.443	15.646	9.103	3.624	2.536	1.840	1.182	887	666	1.333	43.611
2011	335	3.482	19.443	9.899	3.911	2.718	1.844	1.350	923	758	1.534	46.197
2012	312	1.827	21.451	10.749	4.354	2.889	2.074	1.562	990	829	1.917	48.952
2013	310	1.479	22.096	10.893	5.034	3.106	2.288	1.844	1.076	821	2.340	51.287
2014	302	1.210	21.286	12.758	5.748	3.320	2.501	1.905	1.321	880	2.637	53.868
2015	295	1.069	22.533	13.070	6.517	3.684	2.767	1.998	1.691	942	2.975	57.540
2016	300	1.004	24.649	13.344	6.755	3.888	2.938	2.163	1.916	949	3.031	60.937
2017	281	857	24.919	13.367	7.216	4.193	3.147	2.393	2.293	983	3.244	62.891
2018	266	753	25.031	13.596	7.488	4.435	3.276	2.548	2.376	1.222	3.420	64.409
2019	268	718	18.524	21.358	7.633	4.604	3.397	2.662	2.369	1.347	3.572	66.452
2020	274	674	11.922	28.419	7.575	4.632	3.457	2.720	2.443	1.316	3.569	66.999
2021	282	631	12.319	27.881	7.470	4.617	3.446	2.728	2.513	1.252	3.444	66.583

Hombres

AÑO	HASTA 1	1 a 2	2 a 3	3 a 4	4 a 5	5 a 6	6 a 7	7 a 8	8 a 9	9 a 10	MÁS DE 10	TOTAL
2010	138	2.137	6.242	4.535	1.775	1.368	1.083	734	601	462	930	20.003
2011	140	1.002	7.546	4.745	1.935	1.447	1.042	821	596	522	1.043	20.838
2012	136	416	8.140	4.881	2.218	1.487	1.142	915	619	552	1.280	21.788
2013	142	358	8.017	4.863	2.614	1.561	1.225	1.051	638	543	1.540	22.552
2014	148	287	7.281	5.661	2.944	1.658	1.330	1.034	779	567	1.712	23.402
2015	145	267	7.479	5.641	3.372	1.835	1.465	1.046	976	567	1.901	24.695
2016	148	252	7.986	5.799	3.487	1.963	1.547	1.128	1.102	557	1.912	25.882
2017	148	222	7.915	5.729	3.663	2.153	1.623	1.266	1.283	550	2.015	26.566
2018	151	197	7.803	5.757	3.809	2.297	1.674	1.356	1.310	673	2.085	27.111
2019	157	189	5.628	8.396	3.933	2.399	1.761	1.434	1.309	733	2.152	28.090
2020	158	183	3.317	10.879	3.914	2.441	1.771	1.469	1.346	717	2.139	28.333
2021	159	173	3.439	10.640	3.863	2.432	1.762	1.461	1.386	674	2.058	28.047

Mujeres

AÑO	HASTA 1	1 a 2	2 a 3	3 a 4	4 a 5	5 a 6	6 a 7	7 a 8	8 a 9	9 a 10	MÁS DE 10	TOTAL
2010	211	4.306	9.405	4.569	1.850	1.168	758	448	286	204	404	23.608
2011	195	2.480	11.897	5.154	1.977	1.272	802	529	327	237	491	25.360
2012	175	1.410	13.311	5.867	2.136	1.401	931	647	371	277	637	27.164
2013	167	1.121	14.079	6.030	2.420	1.546	1.063	793	438	278	800	28.735
2014	154	923	14.005	7.096	2.804	1.662	1.171	871	542	313	924	30.466
2015	150	802	15.053	7.428	3.145	1.848	1.301	952	715	375	1.074	32.844
2016	152	752	16.663	7.545	3.268	1.926	1.391	1.035	814	391	1.119	35.055
2017	133	635	17.003	7.638	3.553	2.040	1.523	1.127	1.010	433	1.229	36.325
2018	115	556	17.228	7.839	3.679	2.138	1.602	1.192	1.066	549	1.335	37.298
2019	111	530	12.897	12.962	3.700	2.205	1.636	1.228	1.061	614	1.419	38.362
2020	116	491	8.605	17.540	3.661	2.191	1.686	1.251	1.097	599	1.430	38.667
2021	123	457	8.880	17.242	3.607	2.185	1.684	1.267	1.127	578	1.387	38.536

Año 2021

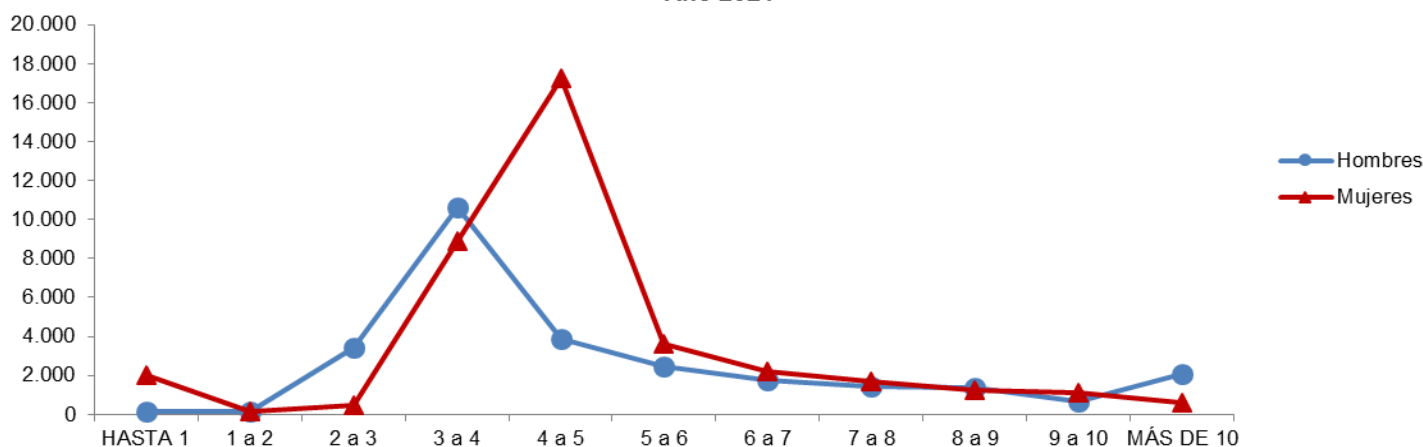

(*) Promedio mensual del año.

(**) Valores expresados en términos de la BPC de cada año.

FUENTE: Repartición Informática - Reportes de Estadísticas de Pasividades.

CANTIDAD DE JUBILACIONES*
INDUSTRIA Y COMERCIO - CAUSAL INVALIDEZ - POR TRAMO DE BPC Y SEXO**

Ambos sexos

AÑO	HASTA 1	1 a 2	2 a 3	3 a 4	4 a 5	5 a 6	6 a 7	7 a 8	8 a 9	9 a 10	MÁS DE 10	TOTAL
2010	165	3.287	8.661	5.585	2.403	1.676	1.239	817	634	483	961	25.912
2011	164	1.804	10.619	6.015	2.669	1.823	1.240	930	640	540	1.104	27.548
2012	158	973	11.663	6.492	2.941	1.955	1.395	1.056	679	589	1.347	29.247
2013	159	805	12.011	6.520	3.344	2.107	1.541	1.219	720	576	1.611	30.613
2014	154	675	11.780	7.406	3.750	2.253	1.677	1.239	872	594	1.781	32.179
2015	148	602	12.492	7.661	4.299	2.485	1.859	1.311	1.093	626	1.976	34.551
2016	151	558	13.755	7.888	4.504	2.640	1.978	1.409	1.217	623	1.971	36.693
2017	141	473	13.858	8.007	4.787	2.858	2.083	1.577	1.395	641	2.070	37.888
2018	136	425	13.885	8.245	4.974	3.045	2.189	1.694	1.425	774	2.178	38.970
2019	142	404	10.525	12.486	5.122	3.159	2.284	1.751	1.395	844	2.273	40.386
2020	151	379	7.085	16.312	5.127	3.189	2.302	1.763	1.411	829	2.250	40.798
2021	159	358	7.341	16.042	5.078	3.167	2.302	1.759	1.444	781	2.150	40.580

Hombres

AÑO	HASTA 1	1 a 2	2 a 3	3 a 4	4 a 5	5 a 6	6 a 7	7 a 8	8 a 9	9 a 10	MÁS DE 10	TOTAL
2010	70	1.319	3.791	2.901	1.245	955	759	548	457	370	753	13.169
2011	77	652	4.560	3.078	1.387	1.026	735	600	454	401	846	13.815
2012	77	303	4.951	3.210	1.576	1.055	816	642	465	414	1.019	14.527
2013	80	253	4.939	3.197	1.839	1.092	880	733	457	407	1.197	15.076
2014	84	207	4.592	3.654	2.067	1.160	963	708	542	417	1.304	15.698
2015	82	192	4.733	3.703	2.408	1.307	1.046	735	664	414	1.422	16.706
2016	83	179	5.107	3.864	2.538	1.413	1.108	798	738	395	1.414	17.637
2017	83	154	5.057	3.875	2.696	1.568	1.162	898	832	386	1.472	18.182
2018	86	139	4.977	3.947	2.818	1.704	1.208	975	845	454	1.527	18.680
2019	94	133	3.663	5.624	2.953	1.790	1.285	1.022	826	491	1.571	19.450
2020	99	127	2.262	7.198	2.985	1.835	1.293	1.031	841	481	1.542	19.695
2021	104	119	2.351	7.083	2.969	1.830	1.284	1.028	867	450	1.467	19.551

Mujeres

AÑO	HASTA 1	1 a 2	2 a 3	3 a 4	4 a 5	5 a 6	6 a 7	7 a 8	8 a 9	9 a 10	MÁS DE 10	TOTAL
2010	95	1.968	4.870	2.684	1.158	721	480	270	177	113	207	12.743
2011	88	1.152	6.059	2.938	1.281	797	505	330	186	139	258	13.733
2012	82	669	6.712	3.282	1.365	899	579	415	214	175	328	14.720
2013	78	552	7.072	3.323	1.505	1.015	661	486	263	169	415	15.538
2014	69	467	7.189	3.751	1.683	1.093	714	531	330	177	477	16.482
2015	65	411	7.758	3.958	1.891	1.178	812	577	429	211	554	17.844
2016	68	379	8.648	4.023	1.966	1.227	870	610	479	228	557	19.055
2017	58	319	8.801	4.132	2.091	1.290	921	679	563	254	598	19.706
2018	51	286	8.908	4.297	2.155	1.341	980	719	580	320	651	20.289
2019	49	271	6.863	6.862	2.170	1.369	998	729	569	354	703	20.936
2020	52	252	4.824	9.114	2.142	1.354	1.009	732	569	348	708	21.103
2021	55	238	4.990	8.959	2.109	1.337	1.018	731	578	332	683	21.030

Año 2021

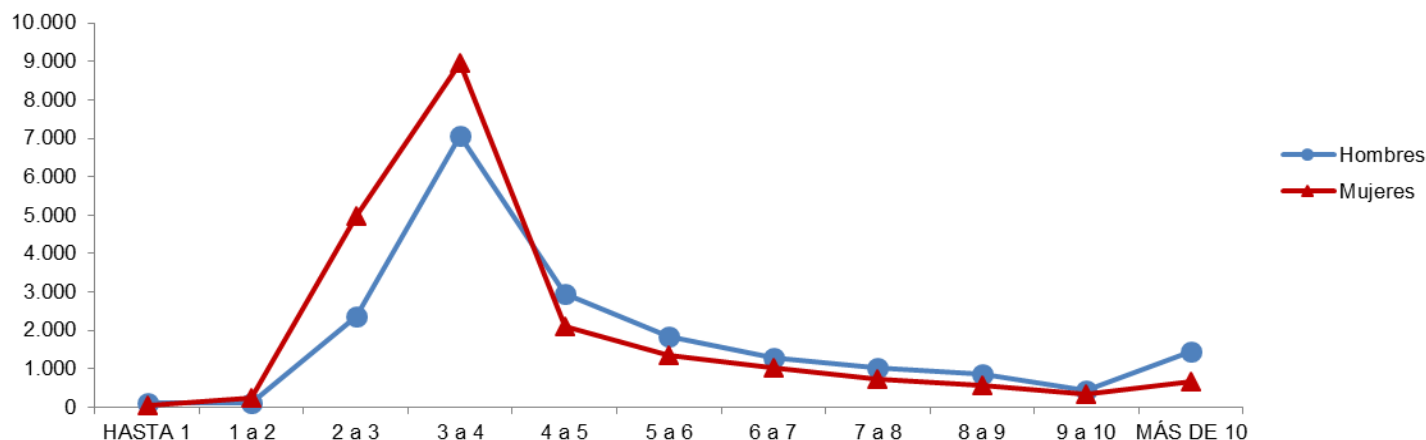

(*) Promedio mensual del año.

(**) Valores expresados en términos de la BPC de cada año.

FUENTE: Repartición Informática - Reportes de Estadísticas de Pasividades.

CANTIDAD DE JUBILACIONES*
CIVIL - CAUSAL INVALIDEZ - POR TRAMO DE BPC Y SEXO**

Ambos sexos

AÑO	HASTA 1	1 a 2	2 a 3	3 a 4	4 a 5	5 a 6	6 a 7	7 a 8	8 a 9	9 a 10	MÁS DE 10	TOTAL
2010	23	147	808	1.388	870	651	488	289	185	146	272	5.268
2011	17	95	786	1.403	871	675	483	344	203	179	332	5.388
2012	15	58	711	1.401	962	700	530	421	238	181	459	5.676
2013	15	46	663	1.359	1.052	744	587	506	282	186	604	6.043
2014	15	35	599	1.286	1.201	792	645	539	377	223	720	6.432
2015	13	33	555	1.216	1.276	896	698	554	515	249	851	6.856
2016	15	30	592	1.247	1.334	942	738	614	600	263	918	7.293
2017	15	23	548	1.145	1.386	1.005	831	664	767	276	1.024	7.682
2018	13	17	511	1.128	1.387	1.039	842	697	812	378	1.081	7.905
2019	14	16	427	1.257	1.412	1.089	866	738	836	429	1.141	8.225
2020	15	17	334	1.401	1.404	1.087	897	790	893	411	1.172	8.422
2021	17	15	353	1.388	1.404	1.088	893	801	928	397	1.158	8.442

Hombres

AÑO	HASTA 1	1 a 2	2 a 3	3 a 4	4 a 5	5 a 6	6 a 7	7 a 8	8 a 9	9 a 10	MÁS DE 10	TOTAL
2010	12	53	327	685	438	352	287	173	123	83	157	2.689
2011	7	32	295	654	438	355	266	204	121	108	179	2.658
2012	7	20	247	589	485	359	282	243	138	119	236	2.725
2013	7	19	223	526	522	380	301	275	167	116	314	2.850
2014	7	14	195	468	546	403	317	287	220	132	372	2.960
2015	7	13	170	431	547	426	354	274	284	136	438	3.080
2016	8	11	173	425	547	446	366	291	329	148	457	3.199
2017	7	6	154	361	521	467	388	320	407	149	500	3.279
2018	7	4	141	340	500	464	383	334	420	202	512	3.306
2019	8	4	115	376	499	477	386	358	439	221	538	3.421
2020	10	5	85	427	479	473	389	382	461	214	554	3.477
2021	10	5	90	422	470	464	392	378	478	202	549	3.458

Mujeres

AÑO	HASTA 1	1 a 2	2 a 3	3 a 4	4 a 5	5 a 6	6 a 7	7 a 8	8 a 9	9 a 10	MÁS DE 10	TOTAL
2010	11	94	482	703	432	299	201	116	62	64	116	2.580
2011	10	63	491	749	433	321	217	140	82	72	153	2.730
2012	9	38	464	811	477	342	249	179	100	62	222	2.951
2013	8	26	440	834	530	364	285	231	116	71	290	3.193
2014	8	21	405	818	655	389	328	252	157	91	348	3.471
2015	7	20	386	785	729	470	343	279	231	113	413	3.776
2016	8	19	419	822	788	497	372	323	272	115	461	4.094
2017	8	16	394	784	865	538	443	344	360	127	524	4.403
2018	6	14	370	788	887	575	459	363	393	176	570	4.599
2019	6	12	312	881	913	612	479	380	397	208	604	4.804
2020	5	13	249	974	925	615	508	408	432	197	618	4.944
2021	7	11	263	967	934	624	501	423	451	195	609	4.984

Año 2021

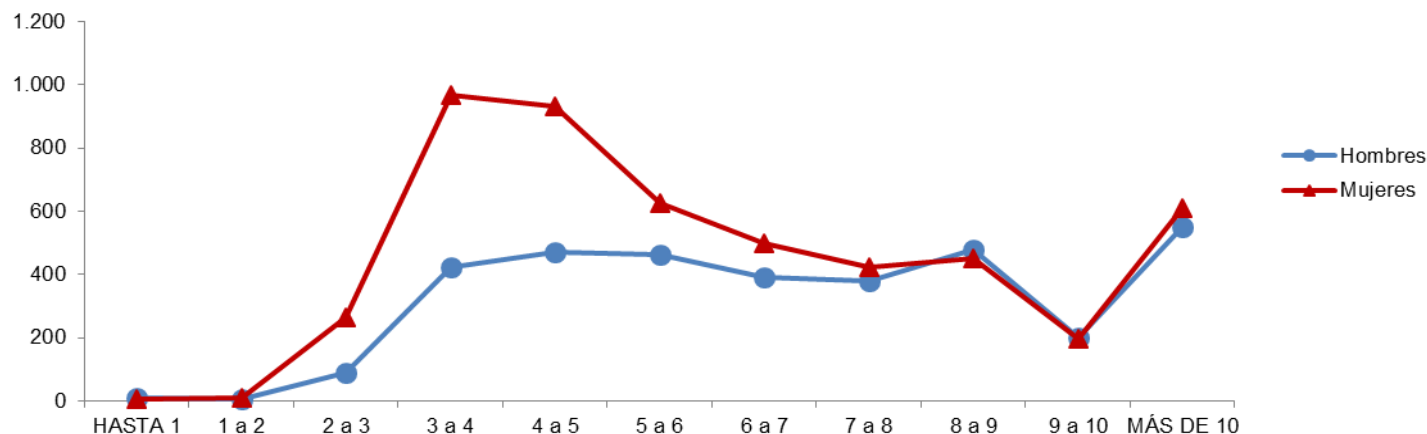

(*) Promedio mensual del año.

(**) Valores expresados en términos de la BPC de cada año.

FUENTE: Repartición Informática - Reportes de Estadísticas de Pasividades.

CANTIDAD DE JUBILACIONES*
ESCOLAR - CAUSAL INVALIDEZ - POR TRAMO DE BPC Y SEXO**

Ambos sexos

AÑO	HASTA 1	1 a 2	2 a 3	3 a 4	4 a 5	5 a 6	6 a 7	7 a 8	8 a 9	9 a 10	MÁS DE 10	TOTAL
2010	15	26	80	140	125	130	92	63	59	31	91	850
2011	15	20	82	149	129	134	92	63	67	33	88	872
2012	14	15	78	142	130	138	101	70	66	44	100	897
2013	11	16	67	133	149	135	106	93	62	47	110	928
2014	10	16	61	123	165	140	112	104	57	55	114	955
2015	8	13	66	111	169	135	131	101	67	58	125	984
2016	8	12	73	121	178	138	136	105	80	55	119	1.025
2017	8	12	69	106	171	140	144	109	107	54	128	1.048
2018	6	11	65	103	167	140	142	113	110	56	137	1.050
2019	6	12	50	119	175	151	148	119	110	56	135	1.080
2020	5	10	37	140	175	155	157	117	112	59	125	1.092
2021	2	9	43	143	180	159	153	119	115	58	116	1.096

Hombres

AÑO	HASTA 1	1 a 2	2 a 3	3 a 4	4 a 5	5 a 6	6 a 7	7 a 8	8 a 9	9 a 10	MÁS DE 10	TOTAL
2010	0	8	17	24	30	22	28	5	15	7	13	168
2011	0	8	17	29	31	24	28	8	13	9	12	178
2012	0	6	15	30	28	24	24	21	10	9	16	182
2013	0	6	16	28	28	25	18	27	6	11	20	184
2014	0	6	13	24	25	32	14	30	6	13	21	184
2015	0	5	13	19	28	26	20	24	17	9	25	186
2016	0	5	15	22	29	25	22	24	22	8	24	195
2017	0	5	15	22	24	26	22	25	28	6	27	199
2018	0	4	15	20	27	21	21	20	30	5	29	190
2019	0	5	14	22	28	25	23	20	28	7	29	199
2020	0	5	9	27	27	24	22	21	27	9	28	201
2021	0	4	10	30	28	26	20	20	26	10	28	203

Mujeres

AÑO	HASTA 1	1 a 2	2 a 3	3 a 4	4 a 5	5 a 6	6 a 7	7 a 8	8 a 9	9 a 10	MÁS DE 10	TOTAL
2010	15	18	63	116	94	108	64	58	44	24	78	683
2011	15	13	65	121	98	110	64	55	55	23	76	694
2012	14	9	62	112	102	114	77	50	56	35	83	714
2013	11	10	51	106	121	110	88	66	56	35	90	744
2014	10	10	48	98	140	108	98	75	50	43	93	772
2015	8	8	53	92	141	110	111	77	50	50	100	798
2016	8	7	58	99	149	114	114	81	59	47	95	831
2017	8	7	54	84	147	114	121	85	79	48	101	848
2018	6	7	50	83	140	119	121	93	81	51	108	860
2019	6	7	37	97	147	126	125	99	82	49	107	881
2020	5	5	28	113	148	130	135	96	85	50	96	891
2021	2	4	33	113	151	133	133	98	88	48	88	892

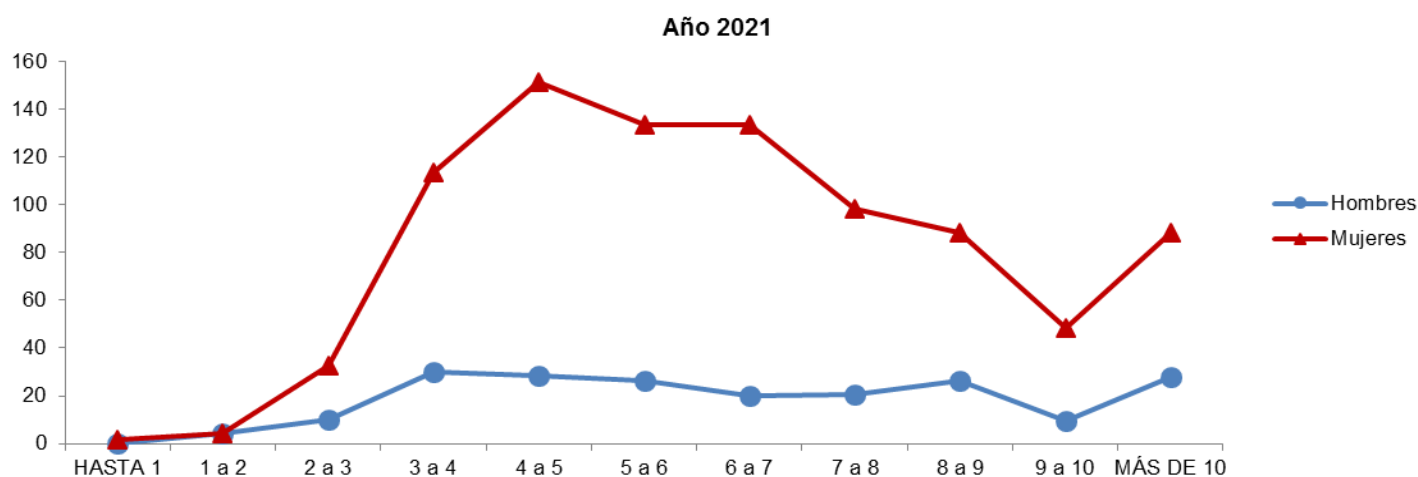

(*) Promedio mensual del año.

(**) Valores expresados en términos de la BPC de cada año.

FUENTE: Repartición Informática - Reportes de Estadísticas de Pasividades.

CANTIDAD DE JUBILACIONES*
RURAL - CAUSAL INVALIDEZ - POR TRAMO DE BPC Y SEXO**

Ambos sexos

AÑO	HASTA 1	1 a 2	2 a 3	3 a 4	4 a 5	5 a 6	6 a 7	7 a 8	8 a 9	9 a 10	MÁS DE 10	TOTAL
2010	97	1.492	3.858	1.516	149	54	15	10	5	3	7	7.205
2011	97	687	4.927	1.662	159	58	19	11	9	2	6	7.637
2012	90	244	5.448	1.887	232	69	30	10	8	8	7	8.034
2013	95	175	5.500	2.007	364	92	34	21	9	8	8	8.312
2014	98	134	5.065	2.613	475	97	48	15	13	6	13	8.577
2015	98	119	5.272	2.609	601	117	57	22	12	9	15	8.930
2016	98	117	5.611	2.600	566	118	64	25	15	8	15	9.236
2017	94	108	5.658	2.559	651	139	67	30	21	10	14	9.351
2018	90	93	5.658	2.543	707	153	77	34	22	13	15	9.405
2019	86	91	3.984	4.340	671	145	79	42	21	17	14	9.489
2020	80	87	2.292	5.976	626	144	78	39	21	16	13	9.374
2021	81	85	2.361	5.756	579	147	76	39	21	15	12	9.171

Hombres

AÑO	HASTA 1	1 a 2	2 a 3	3 a 4	4 a 5	5 a 6	6 a 7	7 a 8	8 a 9	9 a 10	MÁS DE 10	TOTAL
2010	56	745	2.083	919	59	39	8	9	5	3	7	3.931
2011	57	305	2.639	975	76	41	12	9	9	2	6	4.130
2012	53	83	2.889	1.037	128	50	19	9	7	8	7	4.292
2013	55	77	2.797	1.101	222	63	24	15	8	8	8	4.376
2014	56	57	2.444	1.493	301	62	35	10	11	6	13	4.488
2015	56	54	2.516	1.467	384	73	44	13	11	8	15	4.640
2016	57	55	2.642	1.464	369	77	50	14	14	7	15	4.764
2017	58	55	2.636	1.445	415	89	51	22	16	9	14	4.809
2018	58	48	2.617	1.424	457	104	61	27	16	12	15	4.838
2019	56	46	1.800	2.325	445	103	66	32	16	15	14	4.917
2020	48	45	945	3.153	415	105	65	33	16	13	13	4.853
2021	45	44	972	3.034	387	107	65	33	15	13	12	4.727

Mujeres

AÑO	HASTA 1	1 a 2	2 a 3	3 a 4	4 a 5	5 a 6	6 a 7	7 a 8	8 a 9	9 a 10	MÁS DE 10	TOTAL
2010	41	747	1.775	597	90	15	7	2	0	0	0	3.274
2011	40	382	2.288	687	83	17	8	2	0	0	0	3.507
2012	37	161	2.559	850	103	19	11	1	1	0	0	3.742
2013	40	98	2.703	907	142	29	10	6	1	0	0	3.937
2014	42	77	2.621	1.120	173	36	13	5	2	0	0	4.089
2015	43	65	2.756	1.143	216	43	13	9	1	1	0	4.290
2016	41	62	2.969	1.135	197	41	14	11	1	1	0	4.472
2017	36	53	3.022	1.115	235	50	16	8	4	1	0	4.542
2018	32	45	3.041	1.119	250	49	16	7	7	1	0	4.567
2019	30	45	2.185	2.014	225	42	13	9	6	2	0	4.572
2020	32	42	1.347	2.823	211	40	13	6	5	3	0	4.521
2021	36	41	1.389	2.723	192	41	12	6	6	1	0	4.445

Año 2021

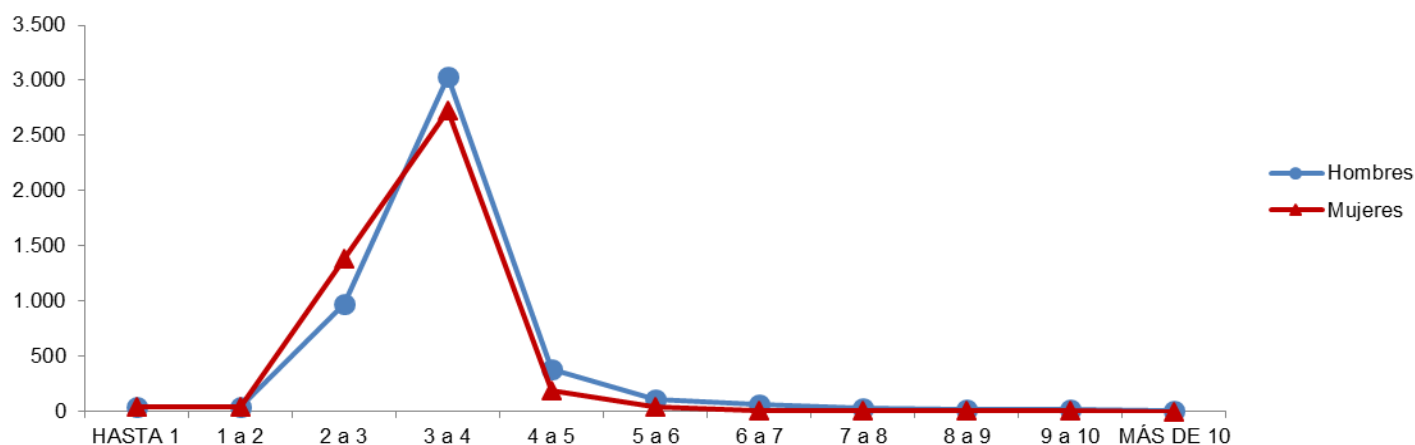

(*) Promedio mensual del año.

(**) Valores expresados en términos de la BPC de cada año.

FUENTE: Repartición Informática - Reportes de Estadísticas de Pasividades.

CANTIDAD DE JUBILACIONES*
DOMÉSTICO - CAUSAL INVALIDEZ - POR TRAMO DE BPC Y SEXO**

Ambos sexos

AÑO	HASTA 1	1 a 2	2 a 3	3 a 4	4 a 5	5 a 6	6 a 7	7 a 8	8 a 9	9 a 10	MÁS DE 10	TOTAL
2010	50	1.492	2.239	475	77	25	6	3	4	4	2	4.376
2011	42	877	3.030	670	84	27	9	2	4	4	4	4.752
2012	34	537	3.551	827	90	27	17	3	0	7	5	5.098
2013	30	438	3.856	873	126	29	21	5	2	4	8	5.391
2014	26	351	3.782	1.330	158	38	19	8	2	2	9	5.725
2015	28	302	4.148	1.473	174	50	23	10	4	0	9	6.219
2016	28	287	4.619	1.489	174	50	22	10	4	0	8	6.690
2017	23	241	4.785	1.550	221	52	23	12	4	2	8	6.922
2018	19	206	4.912	1.578	254	58	26	11	6	2	8	7.080
2019	21	195	3.537	3.157	254	60	21	12	7	1	8	7.274
2020	22	181	2.173	4.590	242	57	22	11	6	1	9	7.314
2021	23	165	2.222	4.552	230	55	22	10	5	1	8	7.294

Hombres

AÑO	HASTA 1	1 a 2	2 a 3	3 a 4	4 a 5	5 a 6	6 a 7	7 a 8	8 a 9	9 a 10	MÁS DE 10	TOTAL
2010	0	12	24	7	2	0	1	0	1	1	0	47
2011	0	6	35	10	2	0	2	0	0	2	0	56
2012	0	3	37	15	2	0	2	0	0	2	1	62
2013	0	3	43	12	3	1	2	0	0	1	2	67
2014	1	2	38	21	4	2	1	0	0	0	3	72
2015	0	3	46	22	5	3	1	1	0	0	2	83
2016	0	3	50	24	4	2	1	1	0	0	2	87
2017	0	2	54	27	7	3	1	1	0	0	2	96
2018	0	2	53	27	7	4	1	1	0	0	2	97
2019	0	1	36	49	8	5	1	2	0	0	2	104
2020	0	1	15	74	8	5	1	2	0	0	2	108
2021	0	1	16	72	8	6	1	2	0	0	2	108

Mujeres

AÑO	HASTA 1	1 a 2	2 a 3	3 a 4	4 a 5	5 a 6	6 a 7	7 a 8	8 a 9	9 a 10	MÁS DE 10	TOTAL
2010	50	1.479	2.215	469	75	25	5	3	3	3	2	4.329
2011	42	871	2.995	660	82	27	7	2	4	2	4	4.696
2012	34	534	3.514	812	88	27	15	3	0	5	4	5.037
2013	30	435	3.813	861	122	28	19	5	2	3	6	5.324
2014	26	349	3.744	1.309	154	36	18	8	2	2	6	5.653
2015	28	299	4.101	1.451	168	48	22	9	4	0	7	6.136
2016	28	284	4.569	1.465	169	48	21	9	4	0	6	6.603
2017	23	239	4.731	1.524	214	49	22	11	4	2	6	6.825
2018	19	205	4.860	1.551	247	54	25	10	6	2	6	6.983
2019	21	194	3.501	3.108	246	55	20	10	7	1	6	7.170
2020	22	180	2.158	4.516	234	53	21	9	6	1	7	7.207
2021	23	164	2.206	4.480	222	49	21	8	5	1	6	7.186

Año 2021

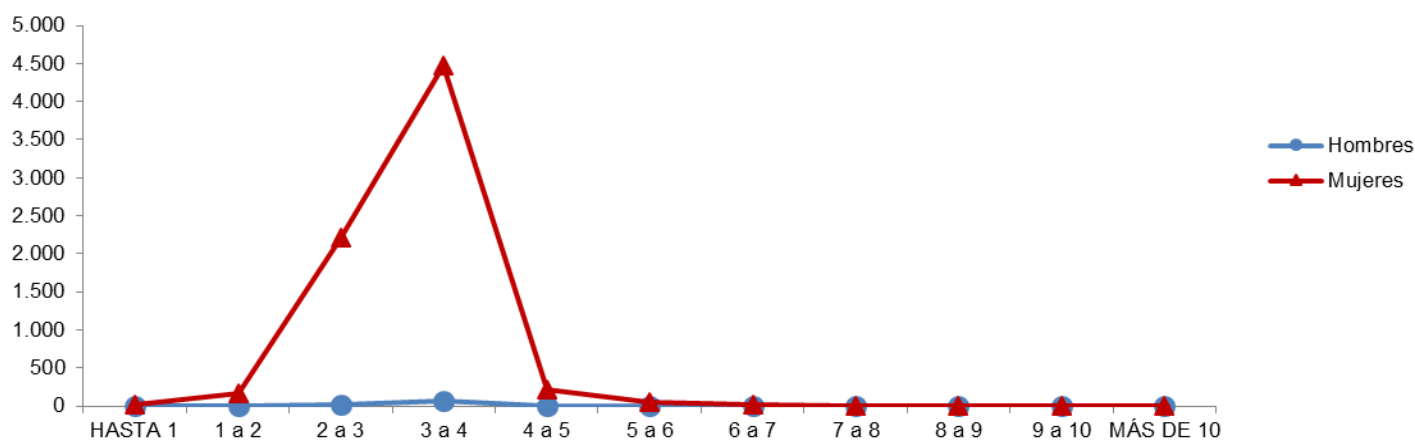

(*) Promedio mensual del año.

(**) Valores expresados en términos de la BPC de cada año.

FUENTE: Repartición Informática - Reportes de Estadísticas de Pasividades.

CANTIDAD DE JUBILACIONES*
CAUSAL EDAD AVANZADA - POR TRAMO DE BPC Y SEXO**

Ambos sexos

AÑO	HASTA 1	1 a 2	2 a 3	3 a 4	4 a 5	5 a 6	6 a 7	7 a 8	8 a 9	9 a 10	MÁS DE 10	TOTAL
2010	1.587	10.512	21.458	2.930	1.258	732	414	262	184	146	971	40.453
2011	1.429	7.741	30.897	3.427	1.480	830	507	309	241	181	1.294	48.336
2012	1.314	6.157	36.457	3.945	1.729	983	602	412	282	223	1.732	53.836
2013	1.317	5.483	37.879	5.709	1.999	1.133	699	491	322	239	2.122	57.392
2014	1.346	5.014	30.260	15.834	2.290	1.298	808	507	362	268	2.405	60.392
2015	1.360	4.704	31.293	17.252	2.639	1.416	915	565	436	292	2.701	63.572
2016	1.401	4.344	32.514	18.256	2.791	1.493	973	592	463	308	2.936	66.070
2017	1.366	3.920	33.432	19.149	3.180	1.656	1.086	657	513	336	3.218	68.511
2018	1.369	3.575	34.360	19.876	3.449	1.802	1.147	751	558	347	3.363	70.599
2019	1.392	3.417	26.111	29.556	3.637	1.892	1.169	824	563	367	3.430	72.357
2020	1.428	3.256	17.640	39.360	3.753	1.946	1.249	827	579	370	3.515	73.921
2021	1.458	3.139	17.929	39.722	3.825	1.979	1.273	847	601	378	3.566	74.718

Hombres

AÑO	HASTA 1	1 a 2	2 a 3	3 a 4	4 a 5	5 a 6	6 a 7	7 a 8	8 a 9	9 a 10	MÁS DE 10	TOTAL
2010	751	2.907	8.561	1.435	687	443	224	155	92	73	640	15.969
2011	756	2.082	11.536	1.729	820	499	286	180	128	101	867	18.983
2012	755	1.760	13.108	2.035	981	580	342	239	164	124	1.195	21.281
2013	771	1.675	13.057	3.098	1.124	678	404	294	200	131	1.471	22.902
2014	793	1.610	9.122	7.831	1.292	775	482	305	221	158	1.672	24.259
2015	801	1.560	9.251	8.472	1.539	822	560	345	257	181	1.860	25.649
2016	823	1.426	9.557	9.038	1.661	882	596	367	271	194	2.036	26.851
2017	797	1.315	9.724	9.431	1.927	1.003	671	398	312	209	2.229	28.015
2018	790	1.248	9.952	9.781	2.120	1.132	700	451	344	215	2.335	29.069
2019	802	1.209	6.529	13.786	2.258	1.197	723	501	358	232	2.379	29.974
2020	818	1.165	2.909	17.913	2.353	1.235	771	513	368	237	2.440	30.723
2021	828	1.137	2.983	18.036	2.417	1.250	788	528	386	244	2.464	31.060

Mujeres

AÑO	HASTA 1	1 a 2	2 a 3	3 a 4	4 a 5	5 a 6	6 a 7	7 a 8	8 a 9	9 a 10	MÁS DE 10	TOTAL
2010	836	7.604	12.897	1.496	571	289	189	106	92	73	331	24.484
2011	673	5.660	19.360	1.697	660	331	221	130	113	80	427	29.353
2012	559	4.397	23.350	1.910	748	403	260	174	118	99	537	32.554
2013	546	3.808	24.822	2.611	875	455	295	197	122	108	652	34.491
2014	553	3.404	21.138	8.003	998	523	327	202	141	110	733	36.133
2015	558	3.143	22.041	8.779	1.100	594	355	220	179	111	841	37.923
2016	578	2.918	22.957	9.218	1.131	611	376	226	191	114	900	39.219
2017	570	2.605	23.707	9.718	1.253	653	415	259	201	127	989	40.496
2018	579	2.327	24.408	10.095	1.329	670	447	299	215	132	1.028	41.529
2019	590	2.208	19.582	15.770	1.378	696	446	323	205	134	1.052	42.383
2020	609	2.090	14.731	21.447	1.399	710	479	314	211	133	1.074	43.198
2021	631	2.002	14.946	21.686	1.409	729	486	320	215	134	1.103	43.658

Año 2021

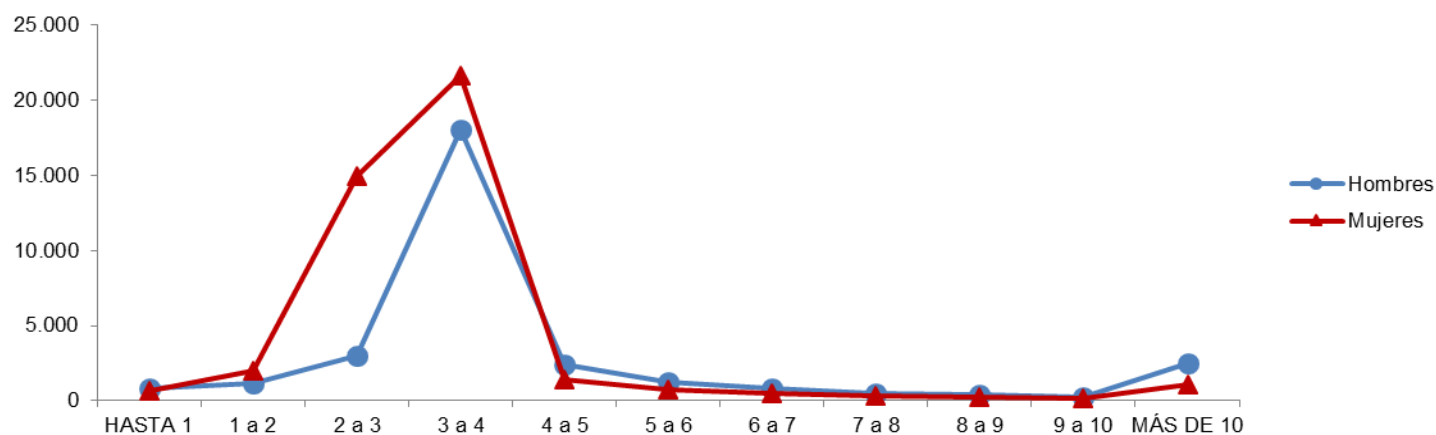

(*) Promedio mensual del año.

(**) Valores expresados en términos de la BPC de cada año.

FUENTE: Repartición Informática - Reportes de Estadísticas de Pasividades.

CANTIDAD DE JUBILACIONES*
INDUSTRIA Y COMERCIO - CAUSAL EDAD AVANZADA - POR TRAMO DE BPC Y SEXO**

Ambos sexos

AÑO	HASTA 1	1 a 2	2 a 3	3 a 4	4 a 5	5 a 6	6 a 7	7 a 8	8 a 9	9 a 10	MÁS DE 10	TOTAL
2010	904	6.811	12.340	1.483	715	433	232	165	108	91	484	23.766
2011	797	5.081	17.705	1.839	865	504	304	187	138	118	648	28.186
2012	722	4.190	20.946	2.107	1.039	571	383	248	163	136	824	31.329
2013	724	3.838	21.755	3.183	1.189	682	446	272	193	138	999	33.419
2014	730	3.547	17.486	9.115	1.354	781	512	301	211	157	1.155	35.346
2015	729	3.360	18.183	10.004	1.593	866	574	358	264	167	1.316	37.415
2016	740	3.100	19.000	10.708	1.716	924	616	381	285	176	1.420	39.065
2017	693	2.805	19.653	11.342	2.002	1.034	707	436	308	212	1.571	40.763
2018	688	2.580	20.291	11.886	2.240	1.157	737	492	339	215	1.670	42.296
2019	708	2.495	15.229	18.013	2.414	1.233	761	544	356	225	1.708	43.686
2020	737	2.386	10.024	24.196	2.547	1.282	834	552	366	234	1.760	44.918
2021	767	2.313	10.200	24.545	2.646	1.325	854	572	382	239	1.801	45.644

Hombres

AÑO	HASTA 1	1 a 2	2 a 3	3 a 4	4 a 5	5 a 6	6 a 7	7 a 8	8 a 9	9 a 10	MÁS DE 10	TOTAL
2010	423	2.169	5.667	742	398	237	107	97	52	41	301	10.232
2011	417	1.566	7.652	978	500	286	156	104	71	62	423	12.215
2012	421	1.338	8.801	1.171	615	333	201	138	90	73	567	13.748
2013	440	1.281	8.832	1.916	712	414	243	158	121	69	692	14.879
2014	451	1.234	6.243	5.195	817	486	287	179	131	92	802	15.917
2015	453	1.190	6.380	5.699	994	532	343	214	160	104	913	16.981
2016	452	1.077	6.660	6.127	1.097	588	374	231	172	113	1.008	17.899
2017	418	987	6.805	6.490	1.311	676	445	263	188	134	1.128	18.844
2018	411	936	7.004	6.786	1.489	774	470	300	211	136	1.212	19.728
2019	425	919	4.626	9.682	1.624	832	498	340	230	147	1.249	20.572
2020	445	891	2.071	12.689	1.726	874	546	356	240	153	1.291	21.282
2021	457	881	2.136	12.851	1.803	901	566	368	254	158	1.312	21.688

Mujeres

AÑO	HASTA 1	1 a 2	2 a 3	3 a 4	4 a 5	5 a 6	6 a 7	7 a 8	8 a 9	9 a 10	MÁS DE 10	TOTAL
2010	481	4.643	6.673	740	317	196	125	69	57	50	183	13.534
2011	381	3.515	10.053	862	365	218	148	83	67	56	225	15.971
2012	301	2.852	12.145	936	424	237	182	110	73	63	257	17.581
2013	284	2.556	12.923	1.267	477	268	203	114	72	69	307	18.540
2014	279	2.313	11.242	3.920	537	295	225	122	80	65	353	19.429
2015	276	2.170	11.803	4.305	599	334	231	145	105	63	403	20.434
2016	288	2.023	12.340	4.582	619	336	241	150	113	63	412	21.166
2017	276	1.818	12.847	4.852	691	359	262	173	120	78	443	21.919
2018	278	1.645	13.288	5.100	751	383	267	192	128	80	458	22.568
2019	283	1.576	10.603	8.331	790	401	262	204	125	79	460	23.114
2020	292	1.495	7.953	11.507	821	409	288	196	126	81	469	23.636
2021	309	1.432	8.065	11.694	843	424	288	204	128	81	489	23.957

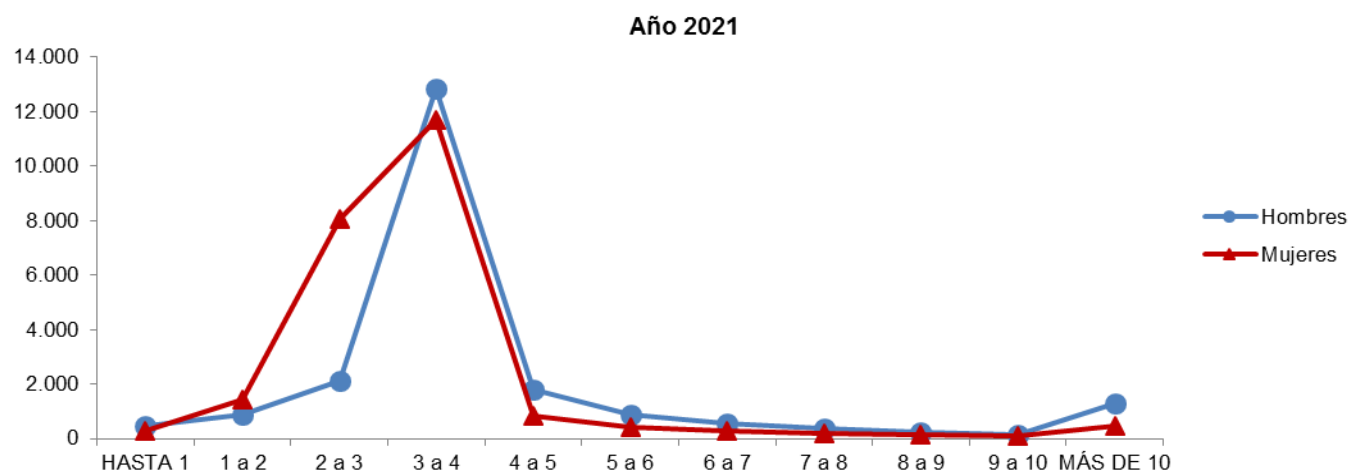

(*) Promedio mensual del año.

(**) Valores expresados en términos de la BPC de cada año.

FUENTE: Repartición Informática - Reportes de Estadísticas de Pasividades.

CANTIDAD DE JUBILACIONES*
CIVIL - CAUSAL EDAD AVANZADA - POR TRAMO DE BPC Y SEXO**

Ambos sexos

AÑO	HASTA 1	1 a 2	2 a 3	3 a 4	4 a 5	5 a 6	6 a 7	7 a 8	8 a 9	9 a 10	MÁS DE 10	TOTAL
2010	65	428	1.239	665	377	255	155	85	55	42	417	3.782
2011	65	337	1.454	746	425	270	168	103	80	47	545	4.240
2012	64	267	1.578	797	478	326	179	140	98	62	772	4.760
2013	59	256	1.480	903	523	336	213	177	111	74	960	5.093
2014	59	242	1.189	1.144	574	376	244	173	123	83	1.058	5.266
2015	59	225	1.147	1.136	638	388	271	170	137	99	1.150	5.418
2016	60	197	1.136	1.140	653	402	276	171	139	105	1.241	5.519
2017	56	173	1.048	1.090	714	436	295	169	158	103	1.336	5.578
2018	55	157	1.012	1.074	715	430	314	197	167	105	1.361	5.586
2019	56	150	787	1.250	711	435	311	214	159	111	1.350	5.535
2020	65	135	581	1.437	696	428	313	208	166	104	1.343	5.476
2021	68	127	583	1.428	671	421	310	206	165	107	1.333	5.420

Hombres

AÑO	HASTA 1	1 a 2	2 a 3	3 a 4	4 a 5	5 a 6	6 a 7	7 a 8	8 a 9	9 a 10	MÁS DE 10	TOTAL
2010	43	214	710	384	235	188	100	55	34	29	301	2.293
2011	45	160	820	420	257	192	109	64	52	34	390	2.541
2012	43	133	843	447	289	217	120	87	68	42	561	2.849
2013	41	130	747	510	308	216	143	111	73	50	704	3.034
2014	40	125	548	648	328	228	172	106	76	57	778	3.106
2015	39	116	529	609	368	219	188	109	79	70	833	3.157
2016	42	99	512	606	376	221	186	110	80	71	896	3.198
2017	39	90	465	553	397	249	185	106	99	68	956	3.207
2018	39	81	438	527	387	260	181	121	104	68	969	3.178
2019	41	79	317	620	376	261	176	130	101	72	957	3.129
2020	45	72	209	694	368	253	174	126	102	70	954	3.066
2021	47	66	205	668	352	243	168	127	103	72	946	2.996

Mujeres

AÑO	HASTA 1	1 a 2	2 a 3	3 a 4	4 a 5	5 a 6	6 a 7	7 a 8	8 a 9	9 a 10	MÁS DE 10	TOTAL
2010	21	214	529	281	141	68	56	30	21	13	116	1.489
2011	20	177	634	326	169	78	60	39	28	13	156	1.699
2012	21	134	735	351	188	110	59	53	30	20	211	1.911
2013	18	126	733	393	215	120	71	66	38	24	255	2.060
2014	19	118	641	495	246	148	72	67	47	26	280	2.160
2015	20	109	618	526	270	168	83	62	58	30	317	2.261
2016	19	98	624	534	276	181	90	61	60	34	345	2.320
2017	17	83	584	537	317	188	110	63	59	35	379	2.371
2018	16	76	574	547	327	170	133	76	63	36	392	2.409
2019	15	72	471	631	334	174	135	84	58	39	393	2.406
2020	19	64	372	743	328	175	139	82	65	34	389	2.410
2021	21	62	378	761	319	178	142	79	62	35	387	2.424

Año 2021

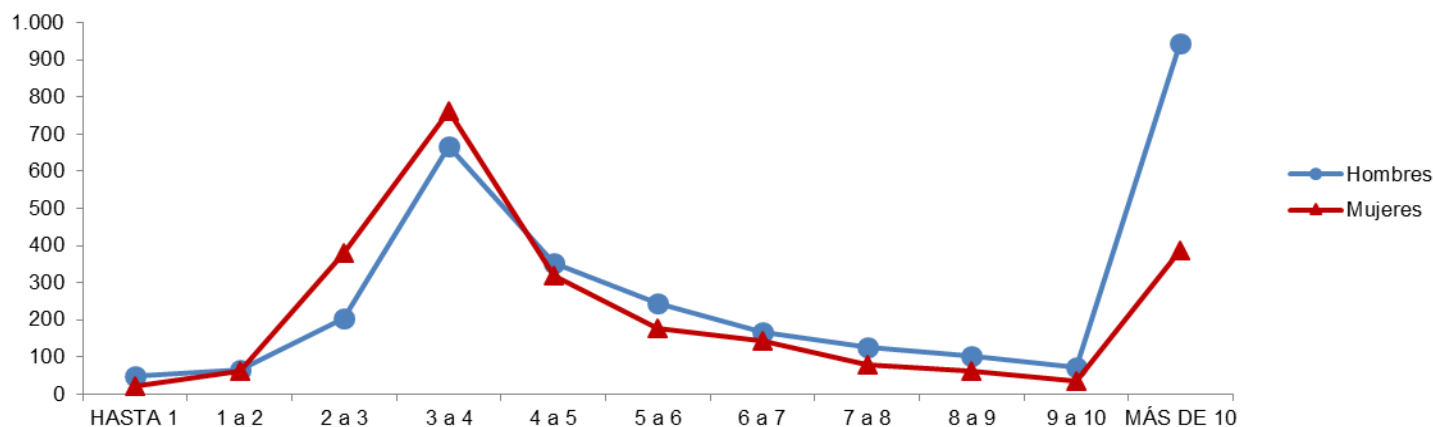

(*) Promedio mensual del año.

(**) Valores expresados en términos de la BPC de cada año.

FUENTE: Repartición Informática - Reportes de Estadísticas de Pasividades.

CANTIDAD DE JUBILACIONES*
ESCOLAR - CAUSAL EDAD AVANZADA - POR TRAMO DE BPC Y SEXO**

Ambos sexos

AÑO	HASTA 1	1 a 2	2 a 3	3 a 4	4 a 5	5 a 6	6 a 7	7 a 8	8 a 9	9 a 10	MÁS DE 10	TOTAL
2010	15	125	153	82	63	21	15	9	18	11	57	569
2011	15	105	208	102	72	28	23	13	20	13	82	682
2012	18	84	240	114	87	46	25	14	21	18	115	780
2013	19	73	241	130	111	54	27	25	15	19	143	856
2014	20	69	236	148	127	72	32	21	20	24	161	930
2015	21	62	244	153	142	85	41	25	23	24	196	1.016
2016	23	64	258	162	150	91	48	28	25	25	229	1.104
2017	22	60	265	170	146	106	47	36	32	20	260	1.165
2018	21	53	271	178	143	118	51	46	35	19	279	1.212
2019	23	50	209	247	149	123	55	50	32	20	316	1.273
2020	24	51	142	319	147	129	59	52	31	21	348	1.323
2021	25	48	145	325	146	131	64	52	37	21	362	1.355

Hombres

AÑO	HASTA 1	1 a 2	2 a 3	3 a 4	4 a 5	5 a 6	6 a 7	7 a 8	8 a 9	9 a 10	MÁS DE 10	TOTAL
2010	6	50	66	31	25	11	10	3	6	1	27	236
2011	4	43	82	40	26	12	15	6	5	3	37	272
2012	5	32	88	43	30	16	14	6	6	5	49	294
2013	5	25	88	47	35	19	12	13	4	6	57	311
2014	5	23	84	57	36	25	13	12	7	6	65	332
2015	6	21	83	58	37	32	15	14	8	6	80	361
2016	8	23	90	59	39	33	18	16	9	8	93	393
2017	9	22	91	57	40	35	19	19	12	6	101	410
2018	9	21	92	59	38	37	20	22	14	5	107	423
2019	10	20	69	86	38	38	21	22	13	5	124	446
2020	10	19	40	114	35	38	21	24	13	5	140	458
2021	11	16	38	115	35	36	23	24	15	5	147	466

Mujeres

AÑO	HASTA 1	1 a 2	2 a 3	3 a 4	4 a 5	5 a 6	6 a 7	7 a 8	8 a 9	9 a 10	MÁS DE 10	TOTAL
2010	9	75	87	51	38	10	5	7	12	10	30	333
2011	11	63	126	62	46	16	8	7	16	10	45	410
2012	12	51	152	71	57	29	10	8	15	13	66	486
2013	14	49	152	84	75	35	14	12	11	13	86	545
2014	15	47	152	91	92	47	19	10	14	17	96	598
2015	15	41	161	95	104	53	27	11	15	18	116	655
2016	15	41	169	103	112	59	30	13	16	17	136	711
2017	13	38	175	113	106	72	28	18	20	14	160	755
2018	12	32	179	118	105	81	32	24	21	14	171	789
2019	13	30	140	160	111	86	34	27	19	15	192	826
2020	15	32	102	206	113	92	38	28	18	16	207	865
2021	14	31	107	210	111	95	41	28	22	16	215	889

Año 2021

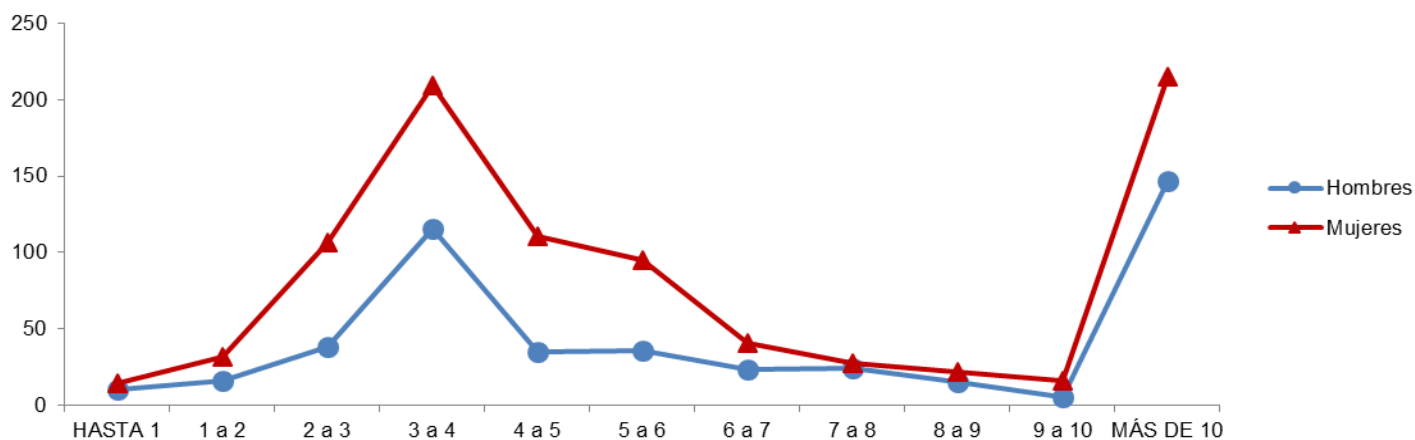

(*) Promedio mensual del año.

(**) Valores expresados en términos de la BPC de cada año.

FUENTE: Repartición Informática - Reportes de Estadísticas de Pasividades.

CANTIDAD DE JUBILACIONES*
RURAL - CAUSAL EDAD AVANZADA - POR TRAMO DE BPC Y SEXO**

Ambos sexos

AÑO	HASTA 1	1 a 2	2 a 3	3 a 4	4 a 5	5 a 6	6 a 7	7 a 8	8 a 9	9 a 10	MÁS DE 10	TOTAL
2010	433	1.259	4.371	511	54	12	8	0	2	1	12	6.663
2011	443	884	6.072	537	68	13	6	5	2	2	17	8.049
2012	444	611	6.966	700	86	16	8	8	1	5	20	8.864
2013	454	468	7.206	1.078	119	36	5	14	2	6	19	9.408
2014	479	418	5.486	3.166	170	44	10	11	7	3	29	9.823
2015	496	401	5.591	3.440	200	51	18	9	11	1	38	10.256
2016	528	391	5.732	3.586	207	52	21	11	12	2	43	10.585
2017	550	377	5.872	3.692	247	54	25	13	14	1	48	10.892
2018	563	363	5.980	3.771	271	72	31	11	17	6	50	11.135
2019	564	336	4.469	5.397	290	74	30	13	15	8	50	11.246
2020	557	327	2.922	7.080	288	78	31	12	15	9	59	11.377
2021	551	312	2.965	7.021	285	77	33	13	16	9	64	11.346

Hombres

AÑO	HASTA 1	1 a 2	2 a 3	3 a 4	4 a 5	5 a 6	6 a 7	7 a 8	8 a 9	9 a 10	MÁS DE 10	TOTAL
2010	279	460	2.067	277	27	7	8	0	1	1	10	3.138
2011	289	303	2.903	292	36	9	6	5	1	2	15	3.861
2012	285	251	3.279	373	46	12	6	8	0	4	18	4.281
2013	285	233	3.292	619	66	28	4	12	2	5	16	4.563
2014	297	224	2.181	1.888	108	35	9	9	7	2	26	4.786
2015	303	230	2.197	2.053	138	38	15	7	10	1	34	5.026
2016	321	224	2.232	2.192	146	40	18	9	11	2	38	5.232
2017	331	214	2.299	2.273	177	41	23	9	13	1	43	5.424
2018	331	209	2.349	2.350	203	59	29	7	14	6	45	5.602
2019	326	190	1.473	3.308	217	62	28	8	13	8	46	5.680
2020	318	182	574	4.294	221	67	29	8	13	9	53	5.769
2021	313	172	590	4.281	223	67	31	7	14	9	57	5.762

Mujeres

AÑO	HASTA 1	1 a 2	2 a 3	3 a 4	4 a 5	5 a 6	6 a 7	7 a 8	8 a 9	9 a 10	MÁS DE 10	TOTAL
2010	154	798	2.304	234	27	5	0	0	1	0	2	3.525
2011	154	581	3.169	244	32	4	0	0	1	0	2	4.188
2012	159	361	3.688	327	40	4	2	0	0	1	2	4.583
2013	169	235	3.914	459	53	8	1	2	0	1	3	4.845
2014	182	194	3.305	1.278	62	9	1	2	0	1	3	5.037
2015	192	171	3.394	1.387	63	13	3	2	1	0	5	5.230
2016	207	167	3.500	1.394	61	12	4	2	1	0	5	5.353
2017	218	163	3.573	1.419	70	13	2	4	1	0	5	5.469
2018	232	154	3.632	1.421	68	13	2	3	3	0	5	5.533
2019	238	147	2.996	2.089	72	12	2	5	2	0	4	5.566
2020	239	144	2.347	2.786	67	12	2	4	2	0	6	5.609
2021	238	140	2.375	2.741	62	11	3	6	2	0	8	5.584

Año 2021

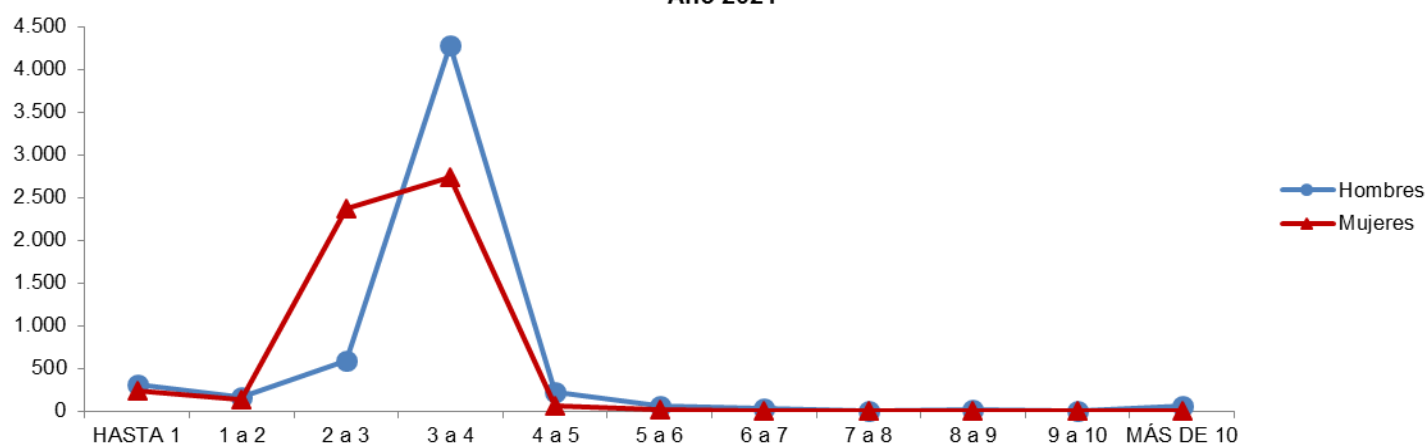

(*) Promedio mensual del año.

(**) Valores expresados en términos de la BPC de cada año.

FUENTE: Repartición Informática - Reportes de Estadísticas de Pasividades.

CANTIDAD DE JUBILACIONES*
DOMÉSTICO - CAUSAL EDAD AVANZADA - POR TRAMO DE BPC Y SEXO**

Ambos sexos

AÑO	HASTA 1	1 a 2	2 a 3	3 a 4	4 a 5	5 a 6	6 a 7	7 a 8	8 a 9	9 a 10	MÁS DE 10	TOTAL
2010	171	1.889	3.355	190	50	10	4	2	1	1	0	5.673
2011	109	1.335	5.457	203	49	15	6	2	1	1	1	7.180
2012	66	1.005	6.727	227	40	24	7	3	0	2	1	8.102
2013	61	848	7.197	415	58	24	8	3	1	1	2	8.616
2014	58	738	5.863	2.262	65	25	11	1	1	1	2	9.027
2015	55	656	6.128	2.519	66	27	11	3	1	0	2	9.466
2016	49	593	6.388	2.661	66	24	11	1	1	0	3	9.797
2017	45	505	6.593	2.854	71	25	13	2	1	0	3	10.113
2018	43	423	6.806	2.967	81	25	14	4	1	2	3	10.369
2019	42	385	5.416	4.649	73	27	13	4	1	2	5	10.617
2020	45	357	3.972	6.327	74	28	12	4	1	2	5	10.827
2021	48	340	4.036	6.402	78	25	12	4	1	2	6	10.953

Hombres

AÑO	HASTA 1	1 a 2	2 a 3	3 a 4	4 a 5	5 a 6	6 a 7	7 a 8	8 a 9	9 a 10	MÁS DE 10	TOTAL
2010	0	14	52	0	2	0	0	1	0	1	0	70
2011	1	10	80	0	2	0	0	1	0	0	1	95
2012	1	6	97	1	2	1	0	0	0	0	1	109
2013	0	6	98	6	3	1	1	0	0	0	1	115
2014	0	4	65	43	3	1	1	0	0	0	1	118
2015	0	4	62	53	2	1	0	1	0	0	1	124
2016	0	4	64	56	2	1	0	1	0	0	1	129
2017	0	2	65	57	2	3	0	1	0	0	1	131
2018	0	2	70	59	3	3	0	1	0	0	1	138
2019	0	2	44	90	2	4	0	0	0	0	3	146
2020	0	2	15	123	3	5	0	0	0	0	2	149
2021	0	2	14	121	4	4	0	1	0	0	2	149

Mujeres

AÑO	HASTA 1	1 a 2	2 a 3	3 a 4	4 a 5	5 a 6	6 a 7	7 a 8	8 a 9	9 a 10	MÁS DE 10	TOTAL
2010	171	1.875	3.303	190	48	10	4	1	1	0	0	5.603
2011	108	1.325	5.378	203	47	15	6	1	1	1	0	7.085
2012	65	999	6.630	226	39	23	7	3	0	2	0	7.993
2013	61	842	7.100	409	55	23	7	3	1	1	1	8.501
2014	58	734	5.798	2.219	62	24	10	1	1	1	1	8.909
2015	55	652	6.065	2.467	64	26	11	2	1	0	1	9.342
2016	49	589	6.324	2.605	64	23	11	0	1	0	2	9.669
2017	45	503	6.528	2.797	69	23	13	1	1	0	2	9.982
2018	43	421	6.736	2.909	78	22	14	4	1	2	2	10.230
2019	42	383	5.372	4.559	71	23	13	4	1	2	2	10.472
2020	45	356	3.957	6.205	71	23	12	4	1	2	3	10.678
2021	48	337	4.022	6.281	74	21	12	3	1	2	4	10.804

Año 2021

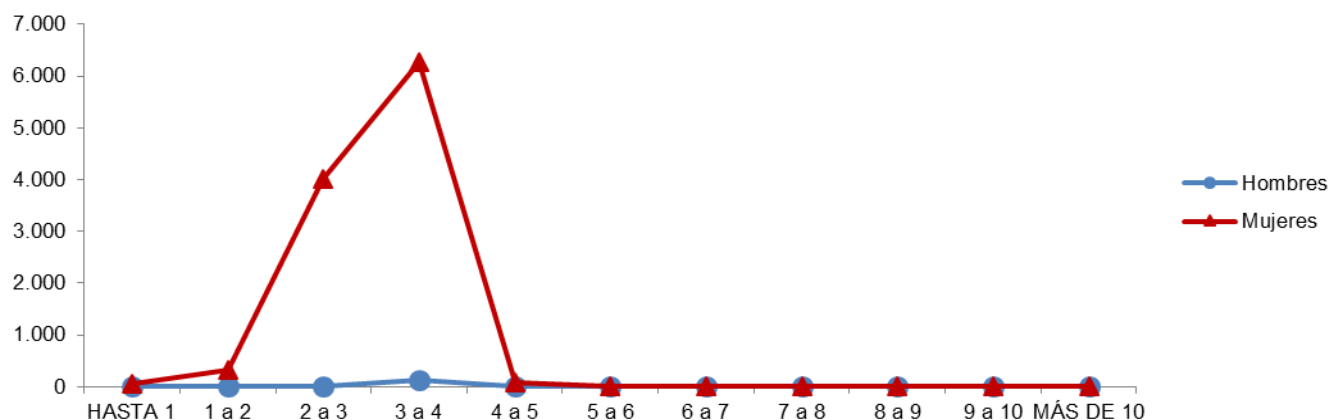

(*) Promedio mensual del año.

(**) Valores expresados en términos de la BPC de cada año.

FUENTE: Repartición Informática - Reportes de Estadísticas de Pasividades.

**IV. IMPORTE PROMEDIO DE JUBILACIONES
TODAS LAS CAUSALES, POR AFILIACIÓN Y SEXO**

**IMPORTE PROMEDIO DE JUBILACIONES
POR AFILIACIÓN - TODAS LAS CAUSALES - AMBOS SEXOS**
En Pesos Constantes Base IPC Dic - 2021

Todas las causales

AÑO	ENE	FEB	MAR	ABR	MAY	JUN	JUL	AGO	SET	OCT	NOV	DIC	PROMEDIO*
2010	23.712	23.543	23.289	23.214	23.134	23.031	22.772	22.481	22.382	22.287	22.269	22.115	22.852
2011	24.120	23.985	23.624	23.526	23.423	23.314	23.247	23.109	22.979	22.807	22.703	22.532	23.281
2012	25.308	25.114	24.873	24.667	24.577	24.508	24.582	24.340	24.060	23.788	23.701	23.878	24.450
2013	26.278	26.064	25.905	25.793	25.711	25.605	25.418	25.146	24.820	24.601	24.540	24.711	25.383
2014	26.892	26.618	26.459	26.472	26.386	26.283	26.133	25.921	25.652	25.472	25.421	25.549	26.105
2015	27.971	27.705	27.514	27.350	27.217	27.085	26.806	26.478	26.288	26.128	25.998	26.125	26.889
2016	27.934	27.535	27.249	27.120	26.883	26.795	26.775	26.690	26.624	26.555	26.510	26.644	26.943
2017	28.647	28.811	28.608	28.531	28.493	28.448	28.336	28.137	27.967	27.825	27.718	27.779	28.275
2018	29.426	29.176	29.080	29.053	28.808	28.519	28.343	28.171	28.045	28.019	27.912	28.021	28.548
2019	29.559	29.451	29.306	29.198	29.091	28.903	28.770	28.519	28.366	28.144	28.008	28.016	28.778
2020	29.745	29.597	29.219	28.666	28.504	28.516	28.431	28.267	28.082	27.924	27.835	27.881	28.556
2021	29.475	29.250	29.086	28.950	28.815	28.630	28.492	28.315	28.183	27.885	27.795	27.826	28.558

Causal Vejez

AÑO	ENE	FEB	MAR	ABR	MAY	JUN	JUL	AGO	SET	OCT	NOV	DIC	PROMEDIO*
2010	25.547	25.388	25.130	25.063	24.996	24.902	24.639	24.344	24.259	24.176	24.174	24.028	24.720
2011	26.220	26.090	25.710	25.615	25.517	25.410	25.362	25.221	25.090	24.913	24.809	24.634	25.383
2012	27.683	27.481	27.226	27.006	26.916	26.854	26.952	26.698	26.400	26.112	26.022	26.221	26.798
2013	28.865	28.637	28.459	28.335	28.255	28.145	27.946	27.657	27.306	27.075	27.015	27.207	27.908
2014	29.611	29.317	29.151	29.170	29.079	28.977	28.809	28.584	28.294	28.107	28.061	28.211	28.781
2015	30.895	30.607	30.400	30.229	30.099	29.961	29.650	29.297	29.097	28.927	28.792	28.945	29.742
2016	30.956	30.519	30.203	30.068	29.813	29.718	29.679	29.567	29.499	29.426	29.377	29.530	29.863
2017	31.751	31.931	31.708	31.630	31.585	31.536	31.410	31.187	30.996	30.836	30.721	30.790	31.340
2018	32.616	32.340	32.232	32.205	31.937	31.620	31.426	31.243	31.110	31.092	30.977	31.104	31.659
2019	32.813	32.696	32.536	32.422	32.306	32.100	31.926	31.648	31.479	31.227	31.075	31.082	31.943
2020	32.992	32.825	32.407	31.793	31.612	31.622	31.504	31.320	31.115	30.938	30.843	30.892	31.655
2021	32.645	32.392	32.209	32.057	31.906	30.057	31.541	31.325	31.177	30.848	30.748	30.784	31.474

Causal Invalidez

AÑO	ENE	FEB	MAR	ABR	MAY	JUN	JUL	AGO	SET	OCT	NOV	DIC	PROMEDIO*
2010	19.478	19.368	19.174	19.128	19.056	18.978	18.752	18.511	18.430	18.339	18.336	18.220	18.814
2011	19.871	19.759	19.473	19.399	19.316	19.225	19.115	18.999	18.901	18.763	18.683	18.546	19.171
2012	20.789	20.622	20.405	20.249	20.172	20.087	20.113	19.894	19.667	19.427	19.358	19.499	20.023
2013	21.436	21.251	21.120	21.032	20.945	20.854	20.698	20.459	20.189	20.008	19.961	20.100	20.671
2014	21.853	21.622	21.487	21.491	21.425	21.324	21.208	21.037	20.831	20.687	20.651	20.750	21.197
2015	22.677	22.461	22.293	22.147	22.020	21.907	21.696	21.421	21.261	21.137	21.034	21.130	21.765
2016	22.568	22.254	22.021	21.912	21.684	21.598	21.594	21.558	21.508	21.468	21.451	21.575	21.766
2017	23.176	23.308	23.157	23.095	23.080	23.041	22.972	22.827	22.701	22.604	22.519	22.582	22.922
2018	23.908	23.694	23.624	23.598	23.405	23.168	23.027	22.878	22.775	22.767	22.689	22.784	23.193
2019	24.002	23.905	23.782	23.671	23.584	23.425	23.344	23.137	23.017	22.858	22.762	22.784	23.356
2020	24.182	24.061	23.752	23.297	23.162	23.171	23.113	22.986	22.833	22.706	22.628	22.678	23.214
2021	23.982	23.790	23.643	23.528	23.405	23.242	23.135	23.013	22.912	22.675	22.610	22.634	23.214

Causal Edad Avanzada

AÑO	ENE	FEB	MAR	ABR	MAY	JUN	JUL	AGO	SET	OCT	NOV	DIC	PROMEDIO*
2010	13.719	13.643	13.499	13.514	13.507	13.499	13.367	13.195	13.158	13.137	13.155	13.084	13.373
2011	14.319	14.274	14.098	14.095	14.051	14.020	13.990	13.945	13.888	13.808	13.764	13.687	13.995
2012	15.419	15.341	15.231	15.137	15.114	15.095	15.154	15.034	14.870	14.727	14.697	14.837	15.055
2013	16.356	16.256	16.214	16.202	16.156	16.112	16.013	15.865	15.700	15.570	15.539	15.680	15.972
2014	17.114	16.955	16.863	16.895	16.849	16.792	16.757	16.640	16.477	16.387	16.373	16.463	16.714
2015	18.050	17.894	17.802	17.709	17.638	17.563	17.444	17.271	17.165	17.077	17.019	17.114	17.479
2016	18.329	18.075	17.907	17.832	17.703	17.679	17.756	17.815	17.792	17.770	17.755	17.853	17.855
2017	19.248	19.380	19.250	19.208	19.197	19.178	19.108	18.986	18.893	18.816	18.754	18.813	19.069
2018	19.944	19.784	19.730	19.723	19.561	19.374	19.273	19.159	19.067	19.012	18.942	19.014	19.382
2019	20.053	19.973	19.872	19.801	19.725	19.600	19.604	19.437	19.345	19.205	19.128	19.138	19.573
2020	20.343	20.242	19.970	19.599	19.493	19.507	19.527	19.410	19.290	19.194	19.131	19.172	19.573
2021	20.293	20.152	20.048	19.954	19.862	19.734	19.647	19.597	19.507	19.307	19.243	19.263	19.717

(*) Promedio del año.

FUENTE: Repartición Informática - Reportes de Estadísticas de Pasividades.

**IMPORTE PROMEDIO DE JUBILACIONES
POR AFILIACIÓN - TODAS LAS CAUSALES - HOMBRES**
En Pesos Constantes Base IPC Dic - 2021

Todas las causales

AÑO	ENE	FEB	MAR	ABR	MAY	JUN	JUL	AGO	SET	OCT	NOV	DIC	PROMEDIO*
2010	26.212	26.029	25.752	25.683	25.608	25.497	25.211	24.890	24.780	24.665	24.647	24.487	25.289
2011	26.711	26.570	26.174	26.076	25.964	25.838	25.740	25.584	25.442	25.257	25.154	24.974	25.790
2012	28.040	27.831	27.565	27.343	27.251	27.175	27.235	26.970	26.668	26.369	26.273	26.476	27.100
2013	29.123	28.891	28.718	28.601	28.507	28.393	28.179	27.873	27.506	27.268	27.198	27.390	28.137
2014	29.782	29.492	29.315	29.334	29.239	29.127	28.955	28.719	28.418	28.220	28.161	28.304	28.922
2015	30.979	30.687	30.476	30.295	30.139	29.984	29.664	29.294	29.086	28.911	28.768	28.905	29.766
2016	30.894	30.449	30.127	29.982	29.722	29.637	29.624	29.511	29.440	29.366	29.314	29.462	29.794
2017	31.660	31.835	31.603	31.511	31.459	31.401	31.270	31.047	30.860	30.701	30.576	30.644	31.214
2018	32.447	32.167	32.061	32.029	31.748	31.420	31.214	31.029	30.895	30.868	30.749	30.868	31.458
2019	32.547	32.428	32.263	32.143	32.022	31.810	31.639	31.363	31.191	30.946	30.793	30.803	31.662
2020	32.683	32.516	32.096	31.481	31.294	31.302	31.199	31.020	30.813	30.642	30.543	30.586	31.348
2021	32.309	32.053	31.865	31.704	31.550	31.348	31.194	30.990	30.845	30.518	30.415	30.445	31.270

Causal Vejez

AÑO	ENE	FEB	MAR	ABR	MAY	JUN	JUL	AGO	SET	OCT	NOV	DIC	PROMEDIO*
2010	27.956	27.778	27.497	27.434	27.369	27.265	26.976	26.650	26.547	26.440	26.436	26.285	27.053
2011	28.691	28.549	28.134	28.039	27.932	27.805	27.719	27.559	27.414	27.222	27.115	26.928	27.759
2012	30.247	30.022	29.743	29.509	29.415	29.343	29.422	29.141	28.823	28.506	28.404	28.625	29.267
2013	31.495	31.253	31.058	30.926	30.835	30.712	30.486	30.165	29.775	29.523	29.457	29.666	30.446
2014	32.262	31.952	31.768	31.795	31.690	31.578	31.387	31.137	30.814	30.609	30.556	30.718	31.355
2015	33.633	33.322	33.096	32.909	32.752	32.591	32.242	31.844	31.627	31.438	31.284	31.446	32.348
2016	33.613	33.133	32.783	32.632	32.347	32.253	32.219	32.076	32.003	31.922	31.869	32.035	32.407
2017	34.430	34.613	34.359	34.271	34.212	34.144	34.002	33.754	33.547	33.372	33.239	33.315	33.938
2018	35.277	34.976	34.861	34.832	34.532	34.178	33.958	33.762	33.621	33.604	33.478	33.616	34.225
2019	35.453	35.327	35.147	35.025	34.895	34.665	34.453	34.152	33.964	33.695	33.528	33.540	34.487
2020	35.578	35.392	34.934	34.260	34.052	34.056	33.920	33.722	33.496	33.305	33.203	33.244	34.097
2021	35.110	34.824	34.615	34.438	34.272	34.045	33.871	33.630	33.473	33.118	33.006	33.041	33.954

Causal Invalidez

AÑO	ENE	FEB	MAR	ABR	MAY	JUN	JUL	AGO	SET	OCT	NOV	DIC	PROMEDIO*
2010	21.987	21.871	21.647	21.597	21.518	21.402	21.147	20.880	20.788	20.685	20.680	20.542	21.229
2011	22.383	22.269	21.941	21.852	21.761	21.650	21.516	21.382	21.278	21.121	21.043	20.882	21.590
2012	23.397	23.227	22.973	22.798	22.725	22.613	22.620	22.382	22.133	21.858	21.785	21.949	22.538
2013	24.118	23.908	23.760	23.661	23.569	23.469	23.294	23.026	22.717	22.531	22.480	22.633	23.264
2014	24.583	24.333	24.179	24.190	24.123	24.007	23.865	23.674	23.447	23.266	23.223	23.329	23.852
2015	25.466	25.218	25.032	24.880	24.737	24.619	24.355	24.053	23.887	23.755	23.647	23.752	24.450
2016	25.362	25.005	24.743	24.615	24.353	24.257	24.242	24.173	24.116	24.083	24.053	24.190	24.433
2017	25.956	26.106	25.928	25.848	25.826	25.774	25.679	25.521	25.375	25.267	25.159	25.238	25.640
2018	26.713	26.461	26.382	26.337	26.119	25.845	25.668	25.500	25.398	25.398	25.313	25.419	25.880
2019	26.742	26.638	26.501	26.372	26.273	26.093	25.983	25.751	25.615	25.438	25.318	25.337	26.005
2020	26.868	26.737	26.397	25.894	25.742	25.752	25.668	25.532	25.353	25.218	25.130	25.190	25.790
2021	26.611	26.400	26.243	26.116	25.961	25.794	25.668	25.516	25.397	25.133	25.061	25.085	25.749

Causal Edad Avanzada

AÑO	ENE	FEB	MAR	ABR	MAY	JUN	JUL	AGO	SET	OCT	NOV	DIC	PROMEDIO*
2010	15.404	15.339	15.184	15.225	15.247	15.267	15.124	14.931	14.913	14.874	14.891	14.818	15.101
2011	16.203	16.170	15.992	16.010	15.959	15.944	15.912	15.868	15.812	15.742	15.722	15.659	15.916
2012	17.645	17.590	17.482	17.393	17.390	17.406	17.470	17.361	17.171	17.030	17.012	17.206	17.346
2013	18.955	18.837	18.813	18.827	18.770	18.736	18.622	18.446	18.262	18.111	18.063	18.247	18.557
2014	19.891	19.735	19.631	19.663	19.622	19.557	19.521	19.389	19.204	19.113	19.087	19.200	19.468
2015	21.048	20.861	20.759	20.640	20.567	20.467	20.323	20.117	19.995	19.902	19.853	19.955	20.374
2016	21.374	21.076	20.882	20.800	20.688	20.697	20.807	20.869	20.852	20.825	20.810	20.916	20.883
2017	22.530	22.700	22.555	22.492	22.476	22.461	22.365	22.217	22.116	22.030	21.951	22.012	22.325
2018	23.317	23.128	23.055	23.050	22.847	22.627	22.503	22.385	22.284	22.206	22.122	22.191	22.643
2019	23.384	23.290	23.174	23.088	23.003	22.855	22.855	22.656	22.545	22.374	22.281	22.296	22.817
2020	23.691	23.565	23.250	22.822	22.703	22.727	22.750	22.606	22.463	22.361	22.277	22.324	22.795
2021	23.602	23.441	23.324	23.211	23.099	22.960	22.869	22.803	22.693	22.460	22.377	22.392	22.936

(*) Promedio del año.

FUENTE: Repartición Informática - Reportes de Estadísticas de Pasividades.

**IMPORTE PROMEDIO DE JUBILACIONES
POR AFILIACIÓN - TODAS LAS CAUSALES - MUJERES**
En Pesos Constantes Base IPC Dic - 2021

Todas las causales

AÑO	ENE	FEB	MAR	ABR	MAY	JUN	JUL	AGO	SET	OCT	NOV	DIC	PROMEDIO*
2010	21.616	21.461	21.228	21.151	21.070	20.976	20.741	20.479	20.394	20.320	20.305	20.159	20.825
2011	21.983	21.856	21.526	21.431	21.336	21.243	21.206	21.085	20.966	20.805	20.701	20.538	21.223
2012	23.075	22.890	22.668	22.476	22.388	22.324	22.411	22.190	21.928	21.679	21.599	21.755	22.282
2013	23.952	23.753	23.605	23.497	23.425	23.327	23.163	22.920	22.627	22.425	22.371	22.523	23.132
2014	24.534	24.273	24.129	24.138	24.061	23.966	23.838	23.647	23.403	23.240	23.196	23.312	23.811
2015	25.530	25.285	25.111	24.961	24.848	24.734	24.489	24.196	24.019	23.871	23.753	23.869	24.555
2016	25.531	25.170	24.912	24.796	24.576	24.490	24.466	24.403	24.341	24.276	24.234	24.356	24.629
2017	26.200	26.354	26.175	26.111	26.084	26.051	25.955	25.776	25.618	25.491	25.398	25.453	25.889
2018	26.973	26.746	26.658	26.635	26.419	26.163	26.013	25.849	25.731	25.706	25.605	25.704	26.183
2019	27.123	27.021	26.891	26.794	26.697	26.529	26.428	26.196	26.059	25.854	25.730	25.734	26.421
2020	27.339	27.206	26.862	26.361	26.218	26.234	26.163	26.011	25.846	25.697	25.616	25.663	26.268
2021	27.151	26.951	26.808	26.695	26.578	26.411	26.288	26.134	26.012	25.739	25.659	25.689	26.343

Causal Vejez

AÑO	ENE	FEB	MAR	ABR	MAY	JUN	JUL	AGO	SET	OCT	NOV	DIC	PROMEDIO*
2010	23.474	23.332	23.095	23.027	22.960	22.874	22.635	22.369	22.302	22.241	22.242	22.103	22.721
2011	24.113	23.994	23.643	23.550	23.461	23.373	23.360	23.236	23.118	22.953	22.852	22.684	23.361
2012	25.502	25.316	25.078	24.871	24.785	24.731	24.844	24.615	24.333	24.069	23.989	24.170	24.692
2013	26.619	26.404	26.238	26.119	26.050	25.950	25.775	25.514	25.197	24.983	24.930	25.106	25.741
2014	27.348	27.067	26.916	26.929	26.851	26.758	26.611	26.408	26.146	25.975	25.934	26.074	26.585
2015	28.562	28.292	28.102	27.945	27.837	27.720	27.441	27.126	26.940	26.785	26.665	26.808	27.519
2016	28.683	28.282	27.996	27.874	27.642	27.550	27.508	27.419	27.356	27.287	27.241	27.381	27.685
2017	29.453	29.630	29.432	29.365	29.332	29.299	29.186	28.985	28.806	28.660	28.559	28.623	29.111
2018	30.332	30.077	29.975	29.950	29.710	29.426	29.256	29.083	28.957	28.938	28.829	28.943	29.456
2019	30.539	30.429	30.285	30.179	30.074	29.888	29.751	29.491	29.336	29.100	28.956	28.959	29.749
2020	30.758	30.607	30.223	29.661	29.502	29.519	29.417	29.243	29.057	28.889	28.801	28.855	29.544
2021	30.512	30.287	30.128	30.002	29.865	29.678	29.536	29.343	29.202	28.896	28.805	28.842	29.591

Causal Invalidez

AÑO	ENE	FEB	MAR	ABR	MAY	JUN	JUL	AGO	SET	OCT	NOV	DIC	PROMEDIO*
2010	17.326	17.226	17.060	17.021	16.959	16.918	16.725	16.512	16.442	16.365	16.376	16.280	16.767
2011	17.780	17.673	17.423	17.366	17.295	17.227	17.144	17.049	16.961	16.844	16.772	16.654	17.182
2012	18.677	18.519	18.331	18.189	18.115	18.056	18.099	17.905	17.699	17.492	17.430	17.557	18.006
2013	19.310	19.144	19.032	18.960	18.881	18.804	18.663	18.452	18.212	18.040	18.000	18.131	18.636
2014	19.730	19.518	19.402	19.408	19.347	19.262	19.173	19.019	18.832	18.720	18.692	18.790	19.158
2015	20.558	20.370	20.220	20.085	19.968	19.864	19.694	19.448	19.299	19.183	19.089	19.179	19.746
2016	20.494	20.215	20.004	19.909	19.710	19.630	19.638	19.631	19.588	19.549	19.540	19.651	19.797
2017	21.138	21.258	21.124	21.075	21.062	21.038	20.992	20.861	20.751	20.664	20.595	20.648	20.934
2018	21.868	21.685	21.619	21.606	21.429	21.221	21.107	20.973	20.872	20.857	20.783	20.865	21.240
2019	22.005	21.908	21.793	21.693	21.615	21.471	21.410	21.222	21.115	20.968	20.887	20.909	21.416
2020	22.211	22.097	21.813	21.393	21.270	21.278	21.240	21.122	20.988	20.868	20.798	20.840	21.327
2021	22.057	21.882	21.744	21.640	21.541	21.385	21.294	21.196	21.107	20.892	20.832	20.856	21.369

Causal Edad Avanzada

AÑO	ENE	FEB	MAR	ABR	MAY	JUN	JUL	AGO	SET	OCT	NOV	DIC	PROMEDIO*
2010	12.611	12.529	12.393	12.394	12.370	12.346	12.218	12.063	12.018	12.009	12.032	11.962	12.246
2011	13.100	13.051	12.874	12.857	12.817	12.776	12.748	12.700	12.643	12.556	12.497	12.409	12.752
2012	13.978	13.883	13.767	13.666	13.626	13.583	13.638	13.509	13.362	13.215	13.175	13.277	13.557
2013	14.643	14.553	14.498	14.465	14.424	14.374	14.281	14.148	13.991	13.875	13.852	13.962	14.255
2014	15.254	15.091	15.005	15.033	14.985	14.936	14.901	14.794	14.647	14.559	14.548	14.625	14.865
2015	16.036	15.900	15.811	15.736	15.661	15.600	15.495	15.343	15.243	15.157	15.092	15.176	15.521
2016	16.249	16.020	15.869	15.797	15.658	15.616	15.678	15.730	15.699	15.675	15.657	15.745	15.783
2017	16.984	17.089	16.969	16.939	16.930	16.909	16.855	16.754	16.662	16.586	16.535	16.589	16.817
2018	17.596	17.456	17.411	17.401	17.264	17.097	17.009	16.897	16.809	16.770	16.706	16.777	17.100
2019	17.705	17.632	17.542	17.480	17.410	17.301	17.304	17.160	17.081	16.959	16.889	16.894	17.280
2020	17.961	17.877	17.639	17.306	17.209	17.214	17.235	17.139	17.035	16.943	16.895	16.929	17.282
2021	17.937	17.806	17.713	17.631	17.556	17.442	17.359	17.322	17.244	17.067	17.015	17.038	17.428

(*) Promedio del año.

FUENTE: Repartición Informática - Reportes de Estadísticas de Pasividades.

**IMPORTE PROMEDIO DE JUBILACIONES
AFILIACIÓN INDUSTRIA Y COMERCIO
TODAS LAS CAUSALES - AMBOS SEXOS
En Pesos Constantes Base IPC Dic - 2021**

Todas las causales

AÑO	ENE	FEB	MAR	ABR	MAY	JUN	JUL	AGO	SET	OCT	NOV	DIC	PROMEDIO*
2010	22.140	22.009	21.786	21.733	21.672	21.589	21.357	21.083	20.995	20.913	20.911	20.778	21.414
2011	22.663	22.552	22.224	22.135	22.046	21.948	21.875	21.748	21.629	21.468	21.373	21.214	21.906
2012	23.818	23.628	23.398	23.201	23.105	23.021	23.070	22.838	22.563	22.296	22.213	22.375	22.960
2013	24.617	24.423	24.282	24.175	24.090	23.986	23.805	23.545	23.238	23.039	22.987	23.151	23.778
2014	25.182	24.934	24.789	24.803	24.720	24.624	24.480	24.288	24.040	23.878	23.847	23.978	24.464
2015	26.236	25.994	25.824	25.679	25.539	25.419	25.158	24.854	24.674	24.527	24.413	24.539	25.238
2016	26.222	25.853	25.591	25.473	25.261	25.189	25.176	25.096	25.033	24.979	24.937	25.068	25.323
2017	26.928	27.088	26.902	26.840	26.800	26.756	26.653	26.468	26.310	26.184	26.090	26.155	26.598
2018	27.689	27.453	27.366	27.339	27.107	26.828	26.658	26.509	26.402	26.403	26.306	26.414	26.873
2019	27.834	27.733	27.597	27.492	27.389	27.217	27.085	26.848	26.713	26.514	26.397	26.406	27.102
2020	28.012	27.855	27.498	26.971	26.819	26.831	26.753	26.604	26.435	26.296	26.220	26.271	26.880
2021	27.753	27.531	27.374	27.238	27.106	26.932	26.801	26.634	26.510	26.229	26.143	26.173	26.869

Causal Vejez

AÑO	ENE	FEB	MAR	ABR	MAY	JUN	JUL	AGO	SET	OCT	NOV	DIC	PROMEDIO*
2010	23.692	23.579	23.354	23.311	23.262	23.191	22.958	22.680	22.606	22.534	22.548	22.425	23.012
2011	24.476	24.369	24.028	23.947	23.863	23.764	23.708	23.578	23.461	23.295	23.206	23.044	23.728
2012	25.891	25.698	25.461	25.254	25.157	25.080	25.147	24.911	24.619	24.338	24.254	24.434	25.020
2013	26.892	26.689	26.531	26.415	26.333	26.225	26.030	25.754	25.425	25.220	25.173	25.362	26.004
2014	27.590	27.328	27.177	27.199	27.112	27.020	26.860	26.658	26.390	26.223	26.198	26.353	26.842
2015	28.842	28.585	28.404	28.257	28.122	28.002	27.714	27.389	27.205	27.049	26.932	27.088	27.799
2016	28.955	28.554	28.270	28.150	27.922	27.846	27.814	27.706	27.641	27.586	27.546	27.694	27.974
2017	29.750	29.928	29.724	29.665	29.622	29.575	29.460	29.256	29.079	28.938	28.838	28.913	29.396
2018	30.608	30.351	30.254	30.223	29.972	29.662	29.475	29.322	29.211	29.228	29.127	29.255	29.724
2019	30.824	30.724	30.576	30.468	30.358	30.172	30.000	29.740	29.588	29.364	29.236	29.246	30.025
2020	31.010	30.834	30.442	29.855	29.684	29.696	29.586	29.419	29.233	29.076	28.999	29.055	29.741
2021	30.676	30.424	30.251	30.097	29.952	29.756	29.605	29.398	29.262	28.953	28.860	28.896	29.678

Causal Invalidez

AÑO	ENE	FEB	MAR	ABR	MAY	JUN	JUL	AGO	SET	OCT	NOV	DIC	PROMEDIO*
2010	20.563	20.434	20.231	20.188	20.120	20.035	19.801	19.553	19.467	19.369	19.369	19.241	19.864
2011	20.961	20.851	20.544	20.442	20.361	20.270	20.141	20.032	19.931	19.784	19.700	19.550	20.214
2012	21.893	21.710	21.476	21.295	21.202	21.101	21.109	20.877	20.630	20.365	20.284	20.426	21.031
2013	22.451	22.250	22.109	22.003	21.910	21.816	21.649	21.401	21.106	20.904	20.844	20.970	21.618
2014	22.781	22.541	22.394	22.387	22.314	22.190	22.042	21.854	21.644	21.486	21.448	21.543	22.052
2015	23.521	23.284	23.114	22.958	22.814	22.683	22.455	22.165	21.991	21.861	21.745	21.831	22.535
2016	23.302	22.965	22.714	22.593	22.363	22.266	22.249	22.185	22.131	22.084	22.047	22.166	22.422
2017	23.800	23.935	23.768	23.700	23.659	23.608	23.523	23.364	23.230	23.129	23.040	23.111	23.489
2018	24.473	24.241	24.163	24.141	23.927	23.680	23.525	23.374	23.274	23.269	23.181	23.270	23.710
2019	24.511	24.408	24.277	24.155	24.060	23.886	23.769	23.553	23.438	23.270	23.159	23.171	23.805
2020	24.583	24.451	24.131	23.666	23.527	23.531	23.457	23.327	23.162	23.033	22.954	22.998	23.568
2021	24.311	24.116	23.961	23.843	23.704	23.543	23.432	23.294	23.187	22.937	22.867	22.887	23.507

Causal Edad Avanzada

AÑO	ENE	FEB	MAR	ABR	MAY	JUN	JUL	AGO	SET	OCT	NOV	DIC	PROMEDIO*
2010	13.202	13.171	13.041	13.071	13.082	13.082	12.967	12.802	12.773	12.765	12.795	12.737	12.957
2011	13.942	13.912	13.734	13.725	13.686	13.680	13.665	13.619	13.563	13.475	13.426	13.346	13.648
2012	15.014	14.916	14.788	14.690	14.663	14.630	14.696	14.558	14.394	14.249	14.218	14.351	14.597
2013	15.805	15.706	15.670	15.645	15.601	15.553	15.461	15.318	15.170	15.049	15.021	15.158	15.430
2014	16.539	16.389	16.307	16.334	16.294	16.242	16.217	16.114	15.968	15.897	15.896	15.995	16.183
2015	17.532	17.381	17.287	17.199	17.121	17.046	16.924	16.750	16.639	16.548	16.497	16.597	16.960
2016	17.756	17.510	17.352	17.275	17.159	17.148	17.237	17.303	17.278	17.261	17.246	17.348	17.323
2017	18.679	18.808	18.692	18.657	18.648	18.642	18.578	18.468	18.380	18.312	18.261	18.314	18.537
2018	19.403	19.245	19.190	19.187	19.033	18.860	18.769	18.663	18.577	18.533	18.468	18.534	18.872
2019	19.544	19.447	19.353	19.277	19.200	19.092	19.103	18.944	18.863	18.731	18.665	18.676	19.075
2020	19.847	19.743	19.481	19.118	19.017	19.032	19.059	18.945	18.835	18.754	18.697	18.738	19.106
2021	19.829	19.689	19.586	19.495	19.406	19.279	19.198	19.156	19.066	18.880	18.811	18.831	19.269

(*) Promedio del año.

FUENTE: Repartición Informática - Reportes de Estadísticas de Pasividades.

**IMPORTE PROMEDIO DE JUBILACIONES
AFILIACIÓN INDUSTRIA Y COMERCIO
TODAS LAS CAUSALES - HOMBRES**
En Pesos Constantes Base IPC Dic - 2021

Todas las causales

AÑO	ENE	FEB	MAR	ABR	MAY	JUN	JUL	AGO	SET	OCT	NOV	DIC	PROMEDIO*
2010	25.220	25.064	24.800	24.738	24.667	24.568	24.303	23.990	23.893	23.788	23.785	23.635	24.371
2011	25.765	25.640	25.262	25.158	25.054	24.943	24.845	24.697	24.557	24.373	24.272	24.090	24.888
2012	27.032	26.808	26.538	26.310	26.201	26.102	26.136	25.874	25.563	25.257	25.158	25.345	26.027
2013	27.863	27.645	27.486	27.363	27.261	27.141	26.929	26.630	26.274	26.052	25.989	26.172	26.900
2014	28.443	28.169	27.995	28.009	27.914	27.807	27.637	27.421	27.136	26.950	26.910	27.058	27.621
2015	29.594	29.318	29.116	28.949	28.786	28.644	28.335	27.977	27.773	27.606	27.477	27.609	28.432
2016	29.495	29.074	28.771	28.636	28.405	28.341	28.329	28.218	28.145	28.079	28.029	28.172	28.475
2017	30.236	30.410	30.194	30.113	30.063	30.009	29.886	29.677	29.500	29.352	29.237	29.304	29.832
2018	31.011	30.740	30.633	30.597	30.325	30.005	29.803	29.640	29.515	29.522	29.409	29.529	30.061
2019	31.094	30.979	30.816	30.699	30.583	30.385	30.218	29.951	29.792	29.565	29.425	29.433	30.245
2020	31.201	31.020	30.613	30.020	29.843	29.849	29.748	29.580	29.382	29.224	29.134	29.185	29.900
2021	30.808	30.556	30.373	30.216	30.064	29.870	29.720	29.523	29.382	29.071	28.970	28.997	29.796

Causal Vejez

AÑO	ENE	FEB	MAR	ABR	MAY	JUN	JUL	AGO	SET	OCT	NOV	DIC	PROMEDIO*
2010	26.944	26.804	26.534	26.478	26.416	26.327	26.062	25.742	25.653	25.559	25.568	25.433	26.127
2011	27.745	27.618	27.224	27.129	27.027	26.909	26.826	26.672	26.534	26.344	26.246	26.060	26.861
2012	29.259	29.025	28.749	28.513	28.399	28.309	28.356	28.084	27.753	27.427	27.322	27.527	28.227
2013	30.274	30.050	29.873	29.739	29.640	29.510	29.283	28.967	28.590	28.357	28.303	28.507	29.258
2014	30.986	30.693	30.511	30.535	30.429	30.323	30.137	29.906	29.595	29.401	29.368	29.537	30.118
2015	32.317	32.024	31.809	31.640	31.475	31.333	31.000	30.610	30.401	30.225	30.084	30.249	31.097
2016	32.317	31.865	31.533	31.394	31.133	31.062	31.030	30.885	30.812	30.739	30.693	30.856	31.193
2017	33.118	33.304	33.065	32.989	32.930	32.863	32.726	32.491	32.298	32.135	32.012	32.089	32.668
2018	33.954	33.664	33.544	33.504	33.212	32.860	32.641	32.469	32.335	32.362	32.244	32.386	32.931
2019	34.107	33.991	33.812	33.698	33.575	33.362	33.151	32.855	32.676	32.422	32.272	32.280	33.183
2020	34.208	34.001	33.555	32.900	32.702	32.704	32.564	32.374	32.159	31.982	31.888	31.942	32.748
2021	33.706	33.419	33.216	33.039	32.876	32.654	32.481	32.241	32.089	31.752	31.643	31.675	32.566

Causal Invalidez

AÑO	ENE	FEB	MAR	ABR	MAY	JUN	JUL	AGO	SET	OCT	NOV	DIC	PROMEDIO*
2010	23.094	22.948	22.714	22.670	22.588	22.456	22.182	21.920	21.826	21.717	21.724	21.559	22.283
2011	23.462	23.351	22.996	22.869	22.790	22.679	22.530	22.404	22.285	22.114	22.025	21.848	22.613
2012	24.465	24.280	24.000	23.797	23.703	23.563	23.557	23.295	23.030	22.721	22.640	22.799	23.488
2013	25.047	24.820	24.658	24.537	24.436	24.339	24.159	23.882	23.544	23.334	23.255	23.395	24.117
2014	25.403	25.131	24.967	24.968	24.893	24.755	24.586	24.379	24.146	23.948	23.909	24.007	24.591
2015	26.189	25.915	25.725	25.554	25.394	25.249	24.963	24.649	24.449	24.306	24.182	24.262	25.070
2016	25.905	25.523	25.249	25.113	24.860	24.763	24.724	24.627	24.567	24.520	24.466	24.591	24.909
2017	26.385	26.536	26.344	26.256	26.208	26.152	26.054	25.879	25.720	25.607	25.499	25.586	26.019
2018	27.086	26.819	26.732	26.696	26.464	26.183	25.992	25.829	25.726	25.725	25.625	25.721	26.217
2019	27.061	26.952	26.803	26.666	26.555	26.356	26.208	25.972	25.838	25.654	25.519	25.525	26.259
2020	27.056	26.920	26.559	26.054	25.894	25.896	25.800	25.669	25.472	25.331	25.241	25.291	25.932
2021	26.707	26.497	26.330	26.196	26.031	25.861	25.745	25.580	25.457	25.185	25.101	25.128	25.818

Causal Edad Avanzada

AÑO	ENE	FEB	MAR	ABR	MAY	JUN	JUL	AGO	SET	OCT	NOV	DIC	PROMEDIO*
2010	14.204	14.205	14.074	14.136	14.170	14.205	14.102	13.923	13.916	13.890	13.929	13.878	14.053
2011	15.197	15.186	15.008	15.032	14.992	15.020	15.006	14.970	14.913	14.823	14.783	14.710	14.970
2012	16.550	16.446	16.313	16.207	16.211	16.200	16.286	16.152	15.975	15.841	15.818	15.987	16.165
2013	17.580	17.473	17.454	17.443	17.390	17.344	17.242	17.082	16.925	16.801	16.764	16.939	17.203
2014	18.453	18.318	18.231	18.254	18.224	18.170	18.151	18.045	17.893	17.832	17.823	17.946	18.112
2015	19.667	19.503	19.396	19.293	19.223	19.132	18.991	18.800	18.676	18.577	18.541	18.647	19.037
2016	19.957	19.687	19.517	19.433	19.350	19.376	19.493	19.569	19.543	19.530	19.515	19.629	19.550
2017	21.124	21.280	21.161	21.116	21.112	21.124	21.046	20.921	20.835	20.754	20.696	20.748	20.993
2018	21.974	21.790	21.727	21.727	21.544	21.348	21.247	21.148	21.059	21.002	20.934	21.000	21.375
2019	22.117	22.004	21.897	21.809	21.724	21.600	21.615	21.434	21.342	21.193	21.115	21.136	21.582
2020	22.453	22.324	22.027	21.614	21.503	21.519	21.549	21.416	21.287	21.200	21.126	21.173	21.599
2021	22.377	22.228	22.108	22.004	21.896	21.764	21.676	21.621	21.516	21.300	21.218	21.231	21.745

(*) Promedio del año.

FUENTE: Repartición Informática - Reportes de Estadísticas de Pasividades.

**IMPORTE PROMEDIO DE JUBILACIONES
AFILIACIÓN INDUSTRIA Y COMERCIO
TODAS LAS CAUSALES - MUJERES**
En Pesos Constantes Base IPC Dic - 2021

Todas las causales

AÑO	ENE	FEB	MAR	ABR	MAY	JUN	JUL	AGO	SET	OCT	NOV	DIC	PROMEDIO*
2010	19.126	19.019	18.837	18.795	18.744	18.677	18.475	18.239	18.163	18.102	18.104	17.987	18.522
2011	19.631	19.533	19.256	19.182	19.105	19.021	18.973	18.868	18.767	18.628	18.540	18.400	18.992
2012	20.671	20.510	20.317	20.149	20.064	19.992	20.052	19.854	19.613	19.382	19.313	19.451	19.947
2013	21.417	21.244	21.119	21.026	20.956	20.868	20.713	20.492	20.233	20.053	20.010	20.152	20.690
2014	21.944	21.723	21.605	21.619	21.548	21.462	21.343	21.176	20.963	20.824	20.800	20.914	21.327
2015	22.894	22.684	22.546	22.424	22.303	22.202	21.985	21.730	21.574	21.442	21.341	21.455	22.048
2016	22.934	22.613	22.392	22.289	22.090	22.014	21.999	21.946	21.891	21.846	21.808	21.922	22.145
2017	23.572	23.716	23.558	23.512	23.480	23.445	23.359	23.200	23.059	22.952	22.877	22.936	23.306
2018	24.295	24.093	24.024	24.003	23.810	23.572	23.437	23.296	23.207	23.199	23.113	23.206	23.605
2019	24.470	24.379	24.272	24.176	24.084	23.936	23.839	23.630	23.517	23.343	23.243	23.250	23.845
2020	24.683	24.551	24.247	23.784	23.657	23.672	23.619	23.487	23.346	23.223	23.161	23.209	23.720
2021	24.542	24.350	24.219	24.106	23.998	23.848	23.737	23.601	23.495	23.246	23.175	23.206	23.794

Causal Vejez

AÑO	ENE	FEB	MAR	ABR	MAY	JUN	JUL	AGO	SET	OCT	NOV	DIC	PROMEDIO*
2010	20.425	20.334	20.156	20.126	20.087	20.028	19.826	19.589	19.528	19.476	19.492	19.379	19.871
2011	21.162	21.073	20.787	20.720	20.650	20.568	20.538	20.430	20.331	20.189	20.105	19.963	20.543
2012	22.447	22.288	22.088	21.911	21.829	21.763	21.845	21.645	21.392	21.151	21.085	21.240	21.724
2013	23.394	23.210	23.070	22.971	22.904	22.815	22.650	22.414	22.136	21.953	21.911	22.078	22.626
2014	24.044	23.813	23.695	23.714	23.644	23.562	23.430	23.256	23.030	22.886	22.866	23.002	23.412
2015	25.185	24.962	24.818	24.694	24.584	24.483	24.238	23.974	23.812	23.674	23.575	23.715	24.310
2016	25.362	25.015	24.779	24.676	24.473	24.395	24.359	24.282	24.227	24.184	24.145	24.273	24.514
2017	26.104	26.270	26.099	26.058	26.028	25.998	25.902	25.727	25.569	25.448	25.370	25.440	25.834
2018	26.947	26.726	26.652	26.628	26.422	26.157	26.007	25.868	25.780	25.784	25.696	25.805	26.206
2019	27.202	27.114	27.001	26.900	26.800	26.641	26.513	26.284	26.158	25.963	25.853	25.862	26.524
2020	27.443	27.297	26.965	26.452	26.311	26.329	26.251	26.106	25.949	25.812	25.749	25.806	26.373
2021	27.267	27.053	26.911	26.784	26.662	26.499	26.373	26.201	26.084	25.805	25.728	25.767	26.428

Causal Invalidez

AÑO	ENE	FEB	MAR	ABR	MAY	JUN	JUL	AGO	SET	OCT	NOV	DIC	PROMEDIO*
2010	17.920	17.817	17.647	17.610	17.557	17.525	17.336	17.110	17.038	16.955	16.967	16.879	17.363
2011	18.418	18.312	18.055	17.982	17.907	17.841	17.741	17.657	17.576	17.459	17.387	17.262	17.800
2012	19.336	19.160	18.969	18.811	18.724	18.668	18.690	18.499	18.270	18.056	17.975	18.107	18.605
2013	19.912	19.736	19.618	19.534	19.452	19.367	19.216	19.003	18.751	18.559	18.520	18.635	19.192
2014	20.260	20.051	19.926	19.916	19.851	19.747	19.622	19.458	19.270	19.154	19.125	19.220	19.633
2015	21.008	20.809	20.661	20.526	20.391	20.279	20.105	19.843	19.698	19.579	19.475	19.569	20.162
2016	20.885	20.591	20.364	20.256	20.051	19.955	19.961	19.930	19.878	19.837	19.813	19.922	20.120
2017	21.413	21.534	21.387	21.333	21.297	21.257	21.188	21.049	20.938	20.847	20.774	20.834	21.154
2018	22.070	21.874	21.803	21.788	21.590	21.377	21.255	21.111	21.018	21.007	20.928	21.006	21.402
2019	22.153	22.051	21.934	21.824	21.742	21.589	21.502	21.306	21.209	21.052	20.961	20.976	21.525
2020	22.276	22.147	21.866	21.438	21.317	21.323	21.270	21.139	21.006	20.891	20.820	20.858	21.363
2021	22.073	21.894	21.753	21.650	21.535	21.387	21.285	21.175	21.081	20.854	20.795	20.812	21.358

Causal Edad Avanzada

AÑO	ENE	FEB	MAR	ABR	MAY	JUN	JUL	AGO	SET	OCT	NOV	DIC	PROMEDIO*
2010	12.449	12.388	12.259	12.267	12.260	12.236	12.108	11.954	11.909	11.912	11.936	11.871	12.129
2011	12.988	12.945	12.766	12.728	12.687	12.657	12.639	12.585	12.526	12.441	12.383	12.297	12.637
2012	13.831	13.733	13.607	13.508	13.452	13.400	13.448	13.307	13.152	12.997	12.957	13.059	13.371
2013	14.400	14.305	14.253	14.211	14.171	14.121	14.029	13.896	13.751	13.631	13.604	13.709	14.007
2014	14.981	14.816	14.736	14.762	14.713	14.663	14.631	14.530	14.388	14.310	14.310	14.389	14.602
2015	15.776	15.633	15.548	15.470	15.380	15.314	15.203	15.040	14.936	14.852	14.785	14.875	15.234
2016	15.902	15.672	15.522	15.450	15.309	15.270	15.338	15.391	15.361	15.337	15.316	15.404	15.439
2017	16.588	16.691	16.576	16.545	16.532	16.512	16.458	16.363	16.268	16.204	16.157	16.205	16.425
2018	17.176	17.036	16.987	16.978	16.844	16.687	16.600	16.486	16.398	16.361	16.296	16.360	16.684
2019	17.269	17.183	17.100	17.030	16.957	16.862	16.867	16.727	16.653	16.532	16.468	16.468	16.843
2020	17.500	17.423	17.194	16.875	16.781	16.794	16.819	16.721	16.626	16.547	16.505	16.539	16.860
2021	17.523	17.389	17.302	17.222	17.151	17.033	16.958	16.926	16.849	16.687	16.629	16.654	17.027

(*) Promedio del año.

FUENTE: Repartición Informática - Reportes de Estadísticas de Pasividades.

**IMPORTE PROMEDIO DE JUBILACIONES
AFILIACIÓN CIVIL
TODAS LAS CAUSALES - AMBOS SEXOS
En Pesos Constantes Base IPC Dic - 2021**

Todas las causales

AÑO	ENE	FEB	MAR	ABR	MAY	JUN	JUL	AGO	SET	OCT	NOV	DIC	PROMEDIO*
2010	37.191	36.966	36.620	36.561	36.493	36.375	35.995	35.576	35.453	35.219	35.232	35.021	36.058
2011	38.163	37.999	37.458	37.357	37.219	37.066	36.763	36.563	36.358	36.101	35.942	35.698	36.891
2012	40.090	39.823	39.441	39.136	39.009	38.917	38.883	38.525	38.113	37.720	37.608	37.903	38.764
2013	41.686	41.371	41.070	40.906	40.784	40.640	40.339	39.911	39.372	39.040	38.948	39.224	40.274
2014	42.656	42.236	41.996	42.027	41.889	41.731	41.412	41.095	40.679	40.415	40.343	40.555	41.419
2015	44.400	43.985	43.687	43.424	43.216	43.013	42.491	41.995	41.724	41.480	41.296	41.504	42.685
2016	44.374	43.741	43.286	43.065	42.664	42.513	42.415	42.156	42.062	41.953	41.889	42.098	42.685
2017	45.281	45.504	45.168	45.042	44.982	44.901	44.708	44.380	44.110	43.892	43.739	43.842	44.629
2018	46.428	46.047	45.894	45.856	45.461	45.014	44.733	44.446	44.243	44.190	44.051	44.225	45.049
2019	46.610	46.454	46.216	46.034	45.858	45.567	45.224	44.811	44.585	44.230	44.031	44.061	45.307
2020	46.742	46.525	45.941	45.050	44.770	44.766	44.525	44.254	43.965	43.731	43.597	43.661	44.794
2021	46.120	45.778	45.517	45.292	45.063	44.772	44.549	44.181	43.957	43.486	43.348	43.385	44.621

Causal Vejez

AÑO	ENE	FEB	MAR	ABR	MAY	JUN	JUL	AGO	SET	OCT	NOV	DIC	PROMEDIO*
2010	39.335	39.107	38.749	38.692	38.627	38.506	38.104	37.668	37.541	37.290	37.304	37.090	38.168
2011	40.435	40.266	39.689	39.573	39.440	39.291	38.972	38.774	38.553	38.282	38.111	37.839	39.102
2012	42.488	42.183	41.768	41.442	41.305	41.204	41.164	40.773	40.327	39.914	39.801	40.111	41.040
2013	44.117	43.783	43.460	43.277	43.146	42.990	42.673	42.219	41.646	41.297	41.205	41.495	42.609
2014	45.126	44.684	44.425	44.460	44.312	44.151	43.816	43.482	43.046	42.773	42.704	42.933	43.826
2015	47.013	46.568	46.258	45.975	45.759	45.538	44.982	44.456	44.169	43.919	43.722	43.947	45.192
2016	46.975	46.307	45.826	45.588	45.155	44.984	44.858	44.574	44.473	44.362	44.286	44.514	45.159
2017	47.868	48.090	47.729	47.602	47.539	47.454	47.243	46.888	46.592	46.360	46.208	46.321	47.158
2018	49.060	48.655	48.488	48.447	48.028	47.553	47.256	46.965	46.756	46.702	46.548	46.732	47.599
2019	49.235	49.064	48.814	48.619	48.434	48.128	47.754	47.321	47.086	46.710	46.494	46.519	47.848
2020	49.343	49.096	48.474	47.525	47.227	47.219	46.952	46.664	46.354	46.101	45.958	46.026	47.245
2021	48.598	48.231	47.945	47.706	47.458	47.149	46.920	46.527	46.286	45.780	45.630	45.668	46.991

Causal Invalidez

AÑO	ENE	FEB	MAR	ABR	MAY	JUN	JUL	AGO	SET	OCT	NOV	DIC	PROMEDIO*
2010	26.610	26.516	26.262	26.206	26.130	26.045	25.807	25.488	25.457	25.369	25.431	25.327	25.887
2011	27.597	27.467	27.129	27.153	27.022	26.872	26.688	26.500	26.391	26.224	26.153	25.992	26.766
2012	29.148	29.024	28.706	28.544	28.494	28.419	28.399	28.149	27.879	27.583	27.514	27.750	28.301
2013	30.463	30.231	30.015	29.920	29.795	29.702	29.508	29.168	28.820	28.613	28.610	28.820	29.472
2014	31.302	30.971	30.845	30.893	30.835	30.751	30.548	30.382	30.081	29.929	29.915	30.098	30.546
2015	32.900	32.636	32.382	32.217	32.076	31.976	31.597	31.234	31.070	30.888	30.797	30.993	31.731
2016	33.110	32.677	32.371	32.244	31.924	31.832	31.773	31.593	31.520	31.470	31.506	31.693	31.976
2017	34.001	34.205	34.023	33.927	33.926	33.885	33.813	33.607	33.438	33.283	33.152	33.221	33.707
2018	35.046	34.770	34.701	34.651	34.394	34.063	33.859	33.632	33.471	33.500	33.435	33.608	34.094
2019	35.341	35.204	35.022	34.885	34.750	34.562	34.362	34.044	33.858	33.639	33.546	33.612	34.402
2020	35.597	35.454	35.015	34.358	34.143	34.163	33.987	33.791	33.590	33.407	33.287	33.365	34.180
2021	35.261	35.000	34.799	34.624	34.457	34.213	34.016	33.746	33.605	33.291	33.193	33.244	34.121

Causal Edad Avanzada

AÑO	ENE	FEB	MAR	ABR	MAY	JUN	JUL	AGO	SET	OCT	NOV	DIC	PROMEDIO*
2010	23.378	23.238	23.018	23.104	23.155	23.217	22.981	22.757	22.730	22.677	22.739	22.613	22.967
2011	24.633	24.657	24.504	24.615	24.554	24.465	24.334	24.254	24.184	24.128	24.088	24.071	24.374
2012	27.234	27.300	27.293	27.194	27.227	27.294	27.381	27.331	27.135	26.954	26.920	27.238	27.208
2013	30.077	29.947	29.849	29.950	29.905	29.884	29.680	29.450	29.092	28.856	28.779	29.088	29.546
2014	31.738	31.496	31.338	31.412	31.328	31.212	30.999	30.740	30.444	30.212	30.151	30.310	30.948
2015	33.238	32.996	32.864	32.701	32.599	32.495	32.231	31.983	31.860	31.720	31.653	31.816	32.346
2016	34.157	33.662	33.332	33.232	33.076	33.082	33.195	33.151	33.198	33.132	33.141	33.300	33.305
2017	36.035	36.297	36.038	35.978	35.959	35.890	35.755	35.501	35.349	35.207	35.045	35.154	35.684
2018	37.295	37.007	36.874	36.861	36.541	36.205	36.001	35.766	35.600	35.462	35.375	35.498	36.207
2019	37.403	37.345	37.128	36.979	36.852	36.571	36.346	35.991	35.805	35.517	35.386	35.498	36.402
2020	37.595	37.470	36.997	36.308	36.068	36.071	35.957	35.736	35.506	35.358	35.260	35.289	36.135
2021	37.369	37.064	36.932	36.760	36.600	36.361	36.173	35.898	35.713	35.331	35.222	35.214	36.220

(*) Promedio del año.

FUENTE: Repartición Informática - Reportes de Estadísticas de Pasividades.

IMPORTE PROMEDIO DE JUBILACIONES
AFILIACIÓN CIVIL
TODAS LAS CAUSALES - HOMBRES
 En Pesos Constantes Base IPC Dic - 2021

Todas las causales

AÑO	ENE	FEB	MAR	ABR	MAY	JUN	JUL	AGO	SET	OCT	NOV	DIC	PROMEDIO*
2010	38.457	38.230	37.879	37.836	37.775	37.662	37.279	36.878	36.770	36.547	36.567	36.347	37.352
2011	39.621	39.464	38.901	38.813	38.672	38.509	38.189	37.990	37.794	37.537	37.383	37.137	38.334
2012	41.697	41.429	41.035	40.731	40.615	40.560	40.521	40.166	39.762	39.368	39.261	39.578	40.393
2013	43.532	43.201	42.883	42.727	42.604	42.469	42.167	41.726	41.173	40.846	40.757	41.056	42.095
2014	44.646	44.228	43.984	44.047	43.924	43.776	43.460	43.126	42.704	42.446	42.377	42.585	43.442
2015	46.628	46.211	45.903	45.627	45.413	45.196	44.663	44.153	43.886	43.651	43.450	43.653	44.870
2016	46.658	45.989	45.524	45.285	44.867	44.737	44.671	44.395	44.311	44.207	44.159	44.386	44.932
2017	47.750	47.984	47.637	47.500	47.440	47.365	47.166	46.822	46.547	46.329	46.162	46.295	47.083
2018	49.018	48.641	48.496	48.481	48.062	47.597	47.302	47.013	46.824	46.758	46.615	46.783	47.632
2019	49.286	49.108	48.852	48.660	48.467	48.163	47.778	47.354	47.118	46.760	46.551	46.597	47.891
2020	49.427	49.192	48.583	47.643	47.347	47.363	47.117	46.838	46.541	46.298	46.173	46.221	47.395
2021	48.831	48.459	48.188	47.956	47.724	47.412	47.189	46.801	46.574	46.062	45.892	45.941	47.253

Causal Vejez

AÑO	ENE	FEB	MAR	ABR	MAY	JUN	JUL	AGO	SET	OCT	NOV	DIC	PROMEDIO*
2010	40.367	40.129	39.773	39.730	39.673	39.558	39.159	38.747	38.633	38.385	38.402	38.185	39.228
2011	41.637	41.470	40.878	40.778	40.654	40.495	40.154	39.958	39.735	39.464	39.290	39.011	40.294
2012	43.787	43.471	43.050	42.726	42.597	42.526	42.478	42.091	41.658	41.244	41.134	41.459	42.352
2013	45.600	45.254	44.905	44.718	44.583	44.440	44.132	43.665	43.081	42.744	42.655	42.972	44.062
2014	46.733	46.284	46.020	46.081	45.949	45.792	45.453	45.110	44.670	44.400	44.329	44.555	45.448
2015	48.798	48.358	48.041	47.744	47.529	47.296	46.731	46.197	45.910	45.662	45.449	45.672	46.949
2016	48.805	48.097	47.604	47.353	46.903	46.758	46.650	46.345	46.247	46.140	46.070	46.314	46.941
2017	49.820	50.044	49.671	49.531	49.475	49.401	49.194	48.821	48.518	48.285	48.124	48.259	49.095
2018	51.107	50.706	50.555	50.545	50.116	49.626	49.320	49.026	48.835	48.759	48.601	48.783	49.665
2019	51.376	51.184	50.915	50.714	50.512	50.197	49.793	49.356	49.114	48.743	48.516	48.558	49.915
2020	51.500	51.245	50.597	49.600	49.284	49.302	49.030	48.738	48.420	48.159	48.034	48.074	49.332
2021	50.777	50.378	50.081	49.841	49.603	49.277	49.056	48.647	48.396	47.857	47.675	47.731	49.110

Causal Invalidez

AÑO	ENE	FEB	MAR	ABR	MAY	JUN	JUL	AGO	SET	OCT	NOV	DIC	PROMEDIO*
2010	28.424	28.362	28.065	28.016	27.939	27.823	27.559	27.183	27.189	27.151	27.215	27.085	27.668
2011	29.538	29.416	29.039	29.067	28.884	28.685	28.492	28.273	28.233	28.040	27.975	27.798	28.620
2012	31.166	31.049	30.706	30.538	30.518	30.454	30.447	30.179	29.854	29.568	29.458	29.704	30.303
2013	32.567	32.297	32.083	32.012	31.888	31.758	31.557	31.198	30.817	30.610	30.662	30.829	31.523
2014	33.448	33.191	33.073	33.144	33.091	33.024	32.817	32.638	32.299	32.150	32.120	32.268	32.772
2015	35.244	34.964	34.667	34.516	34.345	34.238	33.850	33.448	33.355	33.204	33.104	33.288	34.019
2016	35.497	35.079	34.768	34.598	34.211	34.104	34.109	33.917	33.831	33.833	33.917	34.136	34.333
2017	36.569	36.819	36.620	36.515	36.513	36.436	36.301	36.119	35.960	35.808	35.631	35.719	36.251
2018	37.685	37.379	37.309	37.186	36.918	36.557	36.331	36.066	35.910	36.012	35.992	36.167	36.626
2019	37.990	37.844	37.660	37.487	37.358	37.167	36.913	36.563	36.350	36.131	36.036	36.116	36.968
2020	38.237	38.050	37.634	36.947	36.733	36.761	36.569	36.326	36.108	35.937	35.810	35.910	36.752
2021	37.913	37.640	37.461	37.271	37.051	36.806	36.520	36.262	36.123	35.749	35.641	35.657	36.674

Causal Edad Avanzada

AÑO	ENE	FEB	MAR	ABR	MAY	JUN	JUL	AGO	SET	OCT	NOV	DIC	PROMEDIO*
2010	24.813	24.717	24.495	24.607	24.684	24.779	24.527	24.321	24.300	24.298	24.359	24.206	24.509
2011	26.334	26.377	26.227	26.301	26.187	26.107	26.023	25.917	25.868	25.866	25.934	25.996	26.095
2012	29.420	29.588	29.568	29.515	29.555	29.729	29.800	29.792	29.575	29.383	29.401	29.826	29.596
2013	33.001	32.861	32.791	32.964	32.915	32.913	32.655	32.429	32.091	31.807	31.702	32.050	32.515
2014	34.991	34.754	34.603	34.713	34.635	34.547	34.368	34.067	33.772	33.549	33.538	33.697	34.269
2015	36.948	36.669	36.520	36.315	36.182	36.068	35.772	35.437	35.290	35.175	35.092	35.241	35.892
2016	37.862	37.318	36.983	36.871	36.695	36.756	36.972	36.931	37.013	36.921	36.980	37.147	37.038
2017	40.097	40.432	40.193	40.099	40.053	39.982	39.805	39.558	39.404	39.292	39.106	39.289	39.776
2018	41.620	41.358	41.198	41.230	40.798	40.450	40.193	39.952	39.792	39.633	39.502	39.598	40.444
2019	41.749	41.688	41.478	41.327	41.167	40.874	40.637	40.241	40.054	39.706	39.571	39.630	40.677
2020	42.107	41.940	41.458	40.734	40.500	40.521	40.435	40.227	40.021	39.870	39.751	39.835	40.616
2021	42.200	41.914	41.782	41.592	41.394	41.128	40.975	40.631	40.506	40.118	39.978	40.000	41.018

(*) Promedio del año.

FUENTE: Repartición Informática - Reportes de Estadísticas de Pasividades.

**IMPORTE PROMEDIO DE JUBILACIONES
AFILIACIÓN CIVIL
TODAS LAS CAUSALES - MUJERES
En Pesos Constantes Base IPC Dic - 2021**

Todas las causales

AÑO	ENE	FEB	MAR	ABR	MAY	JUN	JUL	AGO	SET	OCT	NOV	DIC	PROMEDIO*
2010	35.284	35.073	34.737	34.658	34.584	34.466	34.096	33.658	33.524	33.282	33.291	33.096	34.146
2011	36.051	35.889	35.380	35.269	35.141	35.012	34.739	34.545	34.330	34.075	33.913	33.670	34.835
2012	37.831	37.565	37.200	36.898	36.766	36.628	36.610	36.251	35.834	35.451	35.334	35.600	36.497
2013	39.151	38.862	38.591	38.422	38.304	38.151	37.858	37.456	36.944	36.615	36.528	36.779	37.805
2014	40.013	39.605	39.375	39.372	39.223	39.059	38.750	38.460	38.061	37.803	37.734	37.959	38.785
2015	41.566	41.160	40.879	40.639	40.446	40.270	39.766	39.299	39.029	38.781	38.622	38.838	39.941
2016	41.555	40.973	40.538	40.342	39.963	39.797	39.671	39.440	39.345	39.236	39.160	39.354	39.948
2017	42.330	42.545	42.233	42.130	42.078	41.997	41.818	41.516	41.260	41.052	40.918	40.994	41.739
2018	43.426	43.047	42.891	42.835	42.474	42.057	41.803	41.532	41.320	41.293	41.158	41.337	42.098
2019	43.584	43.454	43.237	43.071	42.921	42.653	42.365	41.971	41.764	41.421	41.237	41.255	42.411
2020	43.779	43.587	43.033	42.201	41.943	41.926	41.695	41.440	41.169	40.952	40.812	40.898	41.953
2021	43.210	42.910	42.665	42.455	42.238	41.980	41.769	41.428	41.214	40.789	40.685	40.714	41.838

Causal Vejez

AÑO	ENE	FEB	MAR	ABR	MAY	JUN	JUL	AGO	SET	OCT	NOV	DIC	PROMEDIO*
2010	37.727	37.520	37.163	37.085	37.016	36.891	36.488	36.023	35.884	35.633	35.647	35.441	36.543
2011	38.627	38.463	37.910	37.777	37.638	37.512	37.230	37.032	36.815	36.546	36.382	36.121	37.338
2012	40.585	40.297	39.891	39.567	39.426	39.287	39.264	38.871	38.410	38.002	37.889	38.179	39.139
2013	41.995	41.682	41.399	41.227	41.101	40.929	40.608	40.179	39.629	39.271	39.180	39.441	40.553
2014	42.904	42.483	42.235	42.238	42.075	41.913	41.590	41.276	40.853	40.584	40.524	40.761	41.620
2015	44.636	44.191	43.894	43.633	43.422	43.225	42.685	42.176	41.893	41.646	41.476	41.704	42.882
2016	44.608	43.995	43.536	43.317	42.903	42.710	42.569	42.318	42.218	42.108	42.030	42.241	42.879
2017	45.411	45.636	45.297	45.192	45.130	45.037	44.825	44.501	44.216	43.996	43.857	43.949	44.754
2018	46.560	46.153	45.973	45.900	45.501	45.052	44.774	44.493	44.270	44.252	44.102	44.287	45.110
2019	46.679	46.535	46.308	46.126	45.965	45.678	45.351	44.929	44.707	44.333	44.131	44.142	45.407
2020	46.837	46.603	46.015	45.124	44.851	44.821	44.564	44.287	43.993	43.757	43.600	43.703	44.846
2021	46.140	45.819	45.551	45.321	45.069	44.791	44.564	44.194	43.967	43.503	43.388	43.411	44.643

Causal Invalidez

AÑO	ENE	FEB	MAR	ABR	MAY	JUN	JUL	AGO	SET	OCT	NOV	DIC	PROMEDIO*
2010	24.663	24.541	24.341	24.291	24.226	24.190	23.982	23.735	23.676	23.547	23.631	23.550	24.031
2011	25.653	25.530	25.228	25.260	25.181	25.098	24.936	24.783	24.625	24.493	24.424	24.291	24.959
2012	27.250	27.125	26.828	26.673	26.604	26.535	26.520	26.284	26.077	25.779	25.757	25.977	26.451
2013	28.550	28.350	28.147	28.045	27.928	27.870	27.687	27.367	27.051	26.852	26.800	27.050	27.641
2014	29.412	29.028	28.904	28.948	28.898	28.811	28.628	28.473	28.210	28.076	28.078	28.293	28.647
2015	30.959	30.707	30.496	30.325	30.209	30.115	29.751	29.440	29.228	29.032	28.953	29.149	29.864
2016	31.198	30.766	30.475	30.383	30.126	30.045	29.945	29.784	29.739	29.652	29.665	29.829	30.134
2017	32.060	32.234	32.070	31.987	31.986	31.978	31.966	31.747	31.574	31.425	31.327	31.387	31.812
2018	33.113	32.868	32.799	32.808	32.566	32.263	32.083	31.900	31.736	31.723	31.633	31.792	32.274
2019	33.464	33.327	33.144	33.034	32.900	32.712	32.536	32.247	32.079	31.862	31.773	31.829	32.576
2020	33.723	33.615	33.160	32.531	32.322	32.334	32.171	32.014	31.829	31.637	31.523	31.588	32.370
2021	33.403	33.157	32.946	32.781	32.653	32.412	32.283	32.010	31.869	31.595	31.500	31.573	32.349

Causal Edad Avanzada

AÑO	ENE	FEB	MAR	ABR	MAY	JUN	JUL	AGO	SET	OCT	NOV	DIC	PROMEDIO*
2010	21.153	20.959	20.734	20.774	20.787	20.797	20.579	20.346	20.317	20.205	20.283	20.195	20.594
2011	22.075	22.079	21.905	22.091	22.112	22.008	21.803	21.779	21.693	21.541	21.330	21.187	21.800
2012	23.978	23.901	23.885	23.708	23.743	23.650	23.758	23.660	23.525	23.349	23.249	23.397	23.650
2013	25.757	25.645	25.507	25.496	25.470	25.416	25.283	25.070	24.685	24.522	24.489	24.753	25.174
2014	26.974	26.746	26.582	26.620	26.531	26.405	26.168	25.975	25.695	25.473	25.369	25.522	26.172
2015	28.007	27.846	27.733	27.667	27.602	27.528	27.312	27.180	27.077	26.907	26.854	27.031	27.395
2016	28.998	28.582	28.285	28.191	28.070	28.010	28.013	27.974	27.969	27.928	27.883	28.022	28.160
2017	30.485	30.627	30.379	30.383	30.405	30.358	30.271	30.020	29.903	29.713	29.600	29.652	30.150
2018	31.529	31.249	31.157	31.101	30.899	30.594	30.452	30.242	30.098	30.009	29.958	30.119	30.617
2019	31.699	31.640	31.420	31.284	31.191	30.946	30.749	30.472	30.326	30.132	30.016	30.012	30.824
2020	31.805	31.714	31.282	30.647	30.412	30.389	30.248	30.037	29.794	29.670	29.600	29.590	30.432
2021	31.344	31.036	30.880	30.731	30.650	30.455	30.239	30.057	29.844	29.477	29.399	29.369	30.290

(*) Promedio del año.

FUENTE: Repartición Informática - Reportes de Estadísticas de Pasividades.

**IMPORTE PROMEDIO DE JUBILACIONES
AFILIACIÓN ESCOLAR
TODAS LAS CAUSALES - AMBOS SEXOS
En Pesos Constantes Base IPC Dic - 2021**

Todas las causales

AÑO	ENE	FEB	MAR	ABR	MAY	JUN	JUL	AGO	SET	OCT	NOV	DIC	PROMEDIO*
2010	50.745	50.471	49.966	49.823	49.699	49.540	48.945	48.349	48.207	47.859	47.846	47.587	49.086
2011	51.808	51.544	50.782	50.575	50.357	50.111	49.655	49.314	49.012	48.632	48.390	48.025	49.851
2012	53.944	53.489	52.940	52.482	52.224	52.049	51.894	51.353	50.700	50.084	49.858	50.200	51.768
2013	55.245	54.762	54.365	54.071	53.845	53.596	53.161	52.532	51.748	51.254	51.102	51.445	53.094
2014	55.907	55.328	54.948	54.975	54.773	54.526	54.079	53.605	53.022	52.651	52.538	52.794	54.096
2015	57.769	57.213	56.750	56.398	56.058	55.734	55.020	54.299	53.887	53.523	53.229	53.465	55.279
2016	57.118	56.263	55.657	55.338	54.793	54.545	54.290	53.920	53.745	53.558	53.443	53.712	54.698
2017	57.743	58.034	57.600	57.405	57.261	57.117	56.839	56.341	55.956	55.667	55.423	55.545	56.744
2018	58.800	58.276	58.052	57.944	57.372	56.770	56.354	55.993	55.713	55.622	55.361	55.543	56.817
2019	58.500	58.216	57.907	57.602	57.346	56.944	56.466	55.903	55.514	55.032	54.737	54.728	56.575
2020	58.029	57.700	56.895	55.768	55.399	55.370	54.990	54.626	54.243	53.883	53.698	53.710	55.359
2021	56.751	56.239	55.852	55.501	55.172	54.735	54.445	53.944	53.651	53.068	52.870	52.906	54.595

Causal Vejez

AÑO	ENE	FEB	MAR	ABR	MAY	JUN	JUL	AGO	SET	OCT	NOV	DIC	PROMEDIO*
2010	52.254	51.973	51.460	51.315	51.197	51.035	50.430	49.809	49.670	49.316	49.309	49.053	50.568
2011	53.413	53.158	52.386	52.193	51.992	51.749	51.279	50.926	50.618	50.219	49.975	49.600	51.459
2012	55.715	55.253	54.696	54.220	53.962	53.775	53.610	53.057	52.397	51.764	51.529	51.879	53.488
2013	57.104	56.618	56.217	55.923	55.685	55.426	54.971	54.327	53.524	53.022	52.877	53.245	54.911
2014	57.866	57.276	56.904	56.939	56.734	56.485	56.021	55.540	54.945	54.555	54.439	54.701	56.034
2015	59.873	59.300	58.821	58.470	58.113	57.773	57.028	56.288	55.877	55.502	55.204	55.458	57.309
2016	59.264	58.380	57.757	57.435	56.862	56.597	56.317	55.950	55.772	55.582	55.473	55.763	56.763
2017	59.947	60.247	59.796	59.594	59.424	59.264	58.978	58.451	58.051	57.748	57.494	57.622	58.885
2018	60.988	60.444	60.205	60.087	59.507	58.878	58.449	58.073	57.793	57.691	57.438	57.628	58.932
2019	60.697	60.396	60.066	59.743	59.469	59.054	58.532	57.946	57.556	57.055	56.753	56.745	58.668
2020	60.170	59.817	58.976	57.786	57.392	57.346	56.948	56.563	56.171	55.795	55.604	55.611	57.348
2021	58.752	58.210	57.797	57.421	57.090	56.632	56.331	55.814	55.508	54.907	54.692	54.736	56.491

Causal Invalidez

AÑO	ENE	FEB	MAR	ABR	MAY	JUN	JUL	AGO	SET	OCT	NOV	DIC	PROMEDIO*
2010	31.885	31.704	31.382	31.293	31.032	30.970	30.541	30.177	29.964	29.710	29.721	29.486	30.655
2011	32.117	31.901	31.400	31.236	30.996	30.758	30.323	30.129	29.931	29.705	29.524	29.327	30.612
2012	33.016	32.771	32.485	32.317	32.089	31.922	31.757	31.357	30.937	30.611	30.541	30.823	31.719
2013	33.783	33.430	33.136	32.879	32.845	32.646	32.345	31.972	31.515	31.184	31.041	31.236	32.334
2014	33.881	33.543	33.165	33.096	32.986	32.811	32.555	32.340	31.969	31.732	31.724	31.897	32.642
2015	34.822	34.537	34.211	34.006	33.711	33.592	33.113	32.703	32.356	32.155	31.972	32.081	33.271
2016	34.221	33.761	33.396	33.186	32.813	32.683	32.504	32.288	32.235	32.183	32.071	32.235	32.798
2017	34.752	34.879	34.634	34.520	34.551	34.539	34.398	34.252	34.054	33.881	33.797	33.880	34.345
2018	35.895	35.508	35.423	35.432	35.066	34.645	34.320	34.069	33.913	33.880	33.737	33.844	34.644
2019	35.662	35.486	35.307	35.011	34.942	34.633	34.326	34.044	33.717	33.454	33.317	33.345	34.437
2020	35.233	35.068	34.605	33.975	33.770	33.768	33.540	33.398	33.071	32.859	32.734	32.771	33.733
2021	34.699	34.373	34.144	33.995	33.850	33.580	33.386	33.105	32.891	32.526	32.525	32.589	33.472

Causal Edad Avanzada

AÑO	ENE	FEB	MAR	ABR	MAY	JUN	JUL	AGO	SET	OCT	NOV	DIC	PROMEDIO*
2010	21.738	21.676	21.528	21.634	21.578	21.737	21.305	20.949	21.262	21.545	21.901	21.833	21.557
2011	23.779	23.545	23.148	23.198	23.136	23.123	23.188	23.369	23.373	23.576	23.672	23.610	23.393
2012	26.558	26.214	25.916	25.911	25.904	26.112	26.306	26.182	25.857	25.563	25.613	25.912	26.004
2013	28.545	28.218	28.000	27.963	27.938	28.031	27.967	27.669	27.144	26.973	26.924	27.090	27.705
2014	29.441	29.137	28.887	28.995	28.944	28.921	28.818	28.567	28.331	28.392	28.378	28.566	28.781
2015	31.145	30.927	30.813	30.625	30.832	30.755	30.663	30.511	30.272	30.212	30.116	30.194	30.589
2016	32.353	31.926	31.633	31.542	31.390	31.483	31.606	31.433	31.303	31.368	31.339	31.467	31.570
2017	33.912	34.255	33.935	33.927	34.057	34.068	33.879	33.627	33.447	33.355	33.240	33.332	33.753
2018	35.408	35.164	35.163	35.196	34.890	34.606	34.453	34.297	34.094	34.029	33.810	34.062	34.598
2019	36.001	36.027	36.022	36.292	36.239	36.051	36.032	35.707	35.516	35.304	35.086	35.073	35.779
2020	37.433	37.354	36.846	36.386	36.373	36.474	36.297	36.101	35.888	35.720	35.600	35.763	36.353
2021	37.864	37.772	37.584	37.450	37.170	36.915	36.753	36.437	36.320	35.864	35.832	35.831	36.816

(*) Promedio del año.

FUENTE: Repartición Informática - Reportes de Estadísticas de Pasividades.

**IMPORTE PROMEDIO DE JUBILACIONES
AFILIACIÓN ESCOLAR
TODAS LAS CAUSALES - HOMBRES
En Pesos Constantes Base IPC Dic - 2021**

Todas las causales

AÑO	ENE	FEB	MAR	ABR	MAY	JUN	JUL	AGO	SET	OCT	NOV	DIC	PROMEDIO*
2010	54.839	54.501	53.875	53.744	53.576	53.409	52.713	51.997	51.794	51.351	51.321	51.064	52.849
2011	55.656	55.301	54.481	54.242	53.940	53.703	53.150	52.737	52.401	52.029	51.775	51.358	53.398
2012	57.700	57.182	56.570	56.040	55.793	55.643	55.512	54.916	54.215	53.411	53.046	53.425	55.288
2013	58.755	58.170	57.717	57.400	57.210	56.972	56.528	55.847	54.941	54.378	54.205	54.540	56.389
2014	59.178	58.644	58.221	58.218	57.961	57.710	57.250	56.758	56.099	55.718	55.621	55.910	57.274
2015	61.207	60.625	60.130	59.753	59.430	59.118	58.318	57.512	57.087	56.661	56.294	56.556	58.558
2016	60.347	59.418	58.762	58.396	57.851	57.569	57.388	56.952	56.769	56.540	56.324	56.565	57.740
2017	60.819	61.133	60.577	60.324	60.220	60.037	59.745	59.159	58.753	58.515	58.236	58.316	59.653
2018	61.652	61.091	60.867	60.644	60.021	59.445	58.955	58.625	58.315	58.210	57.876	57.941	59.470
2019	60.922	60.579	60.265	59.876	59.577	59.156	58.723	58.196	57.783	57.272	56.982	56.985	58.860
2020	60.319	59.907	59.034	57.907	57.412	57.483	57.108	56.769	56.367	56.018	55.825	55.754	57.492
2021	58.869	58.338	57.950	57.520	57.074	56.667	56.396	55.838	55.502	54.870	54.626	54.602	56.521

Causal Vejez

AÑO	ENE	FEB	MAR	ABR	MAY	JUN	JUL	AGO	SET	OCT	NOV	DIC	PROMEDIO*
2010	57.745	57.379	56.739	56.601	56.447	56.275	55.592	54.827	54.629	54.139	54.135	53.889	55.700
2011	58.772	58.427	57.610	57.395	57.111	56.891	56.310	55.866	55.524	55.090	54.830	54.368	56.516
2012	61.060	60.531	59.877	59.304	59.031	58.848	58.728	58.107	57.399	56.542	56.153	56.527	58.509
2013	62.160	61.555	61.100	60.773	60.528	60.238	59.756	58.997	58.023	57.419	57.233	57.635	59.618
2014	62.528	61.991	61.591	61.610	61.358	61.096	60.613	60.123	59.441	59.002	58.902	59.196	60.621
2015	64.839	64.212	63.667	63.279	62.917	62.589	61.737	60.914	60.496	60.054	59.647	59.951	62.025
2016	63.985	63.025	62.343	61.961	61.370	61.094	60.877	60.442	60.239	60.012	59.824	60.104	61.273
2017	64.612	64.939	64.318	64.037	63.908	63.718	63.400	62.753	62.290	62.033	61.757	61.854	63.302
2018	65.349	64.724	64.462	64.236	63.585	62.933	62.414	62.048	61.724	61.594	61.295	61.381	62.979
2019	64.538	64.167	63.812	63.389	63.065	62.633	62.092	61.506	61.061	60.483	60.174	60.166	62.257
2020	63.672	63.172	62.239	60.994	60.457	60.509	60.100	59.760	59.347	58.980	58.777	58.670	60.556
2021	61.957	61.334	60.925	60.459	59.995	59.557	59.266	58.661	58.278	57.617	57.350	57.335	59.395

Causal Invalidez

AÑO	ENE	FEB	MAR	ABR	MAY	JUN	JUL	AGO	SET	OCT	NOV	DIC	PROMEDIO*
2010	30.726	30.649	30.316	30.278	29.978	29.792	29.013	28.570	28.305	28.129	28.312	28.167	29.353
2011	30.726	30.599	30.063	29.935	29.705	29.542	28.768	28.543	28.325	28.128	27.925	27.853	29.176
2012	31.475	31.220	30.894	30.967	30.825	30.735	30.197	29.829	29.416	29.200	29.038	29.402	30.266
2013	32.298	32.118	31.870	31.392	31.560	31.278	31.079	31.001	30.782	30.628	30.605	30.777	31.282
2014	33.266	32.955	32.759	32.436	32.300	32.093	31.878	31.739	31.391	31.283	31.250	31.412	32.063
2015	34.131	33.998	33.944	33.771	33.388	33.284	32.767	32.513	32.327	32.097	31.852	32.023	33.008
2016	34.217	33.757	33.485	33.368	32.991	32.703	32.643	32.256	32.383	32.314	32.174	32.221	32.876
2017	34.830	34.951	34.819	34.931	34.885	34.905	34.638	34.653	34.315	34.328	34.177	34.234	34.639
2018	36.306	36.031	35.908	35.977	35.478	35.213	34.614	34.168	34.067	34.076	33.971	34.121	34.994
2019	35.963	35.825	35.632	35.223	35.290	34.819	34.595	34.348	34.133	33.796	33.691	33.779	34.758
2020	35.420	35.568	35.107	34.641	34.441	34.436	34.204	34.103	33.868	33.665	33.573	33.742	34.397
2021	35.492	35.352	34.943	34.708	34.463	34.339	34.072	33.645	33.366	32.904	33.060	33.276	34.135

Causal Edad Avanzada

AÑO	ENE	FEB	MAR	ABR	MAY	JUN	JUL	AGO	SET	OCT	NOV	DIC	PROMEDIO*
2010	21.909	21.738	21.667	21.628	21.747	21.782	21.093	20.772	21.459	21.815	21.870	21.962	21.620
2011	23.919	23.560	22.985	23.164	23.251	23.156	23.297	23.702	23.762	24.112	24.179	24.097	23.599
2012	27.100	26.798	26.579	26.534	26.463	26.601	26.588	26.796	26.411	26.019	26.187	26.530	26.550
2013	29.239	28.707	28.493	28.457	28.507	28.784	28.927	28.745	28.298	28.253	28.159	28.195	28.564
2014	30.636	30.323	29.936	29.967	29.852	29.787	29.580	29.415	29.078	29.305	29.336	29.556	29.731
2015	32.291	31.926	32.023	32.011	32.497	32.411	32.392	31.982	31.667	31.713	31.872	31.907	32.057
2016	34.035	33.506	33.075	32.967	32.979	33.016	33.178	33.196	33.097	32.957	32.781	32.914	33.142
2017	35.618	35.816	35.495	35.393	35.523	35.335	35.000	34.559	34.665	34.565	34.380	34.347	35.058
2018	36.482	36.368	36.416	36.295	36.118	35.976	35.915	35.746	35.612	35.467	35.144	35.460	35.917
2019	37.387	37.303	37.314	37.567	37.449	37.339	37.681	37.550	37.454	37.455	37.295	37.330	37.427
2020	39.684	39.590	39.037	38.799	38.829	39.127	39.019	38.547	38.137	38.125	37.965	38.291	38.762
2021	40.484	40.364	40.193	40.040	39.741	39.443	39.377	39.242	39.182	38.690	38.571	38.573	39.492

(*) Promedio del año.

FUENTE: Repartición Informática - Reportes de Estadísticas de Pasividades.

**IMPORTE PROMEDIO DE JUBILACIONES
AFILIACIÓN ESCOLAR
TODAS LAS CAUSALES - MUJERES
En Pesos Constantes Base IPC Dic - 2021**

Todas las causales

AÑO	ENE	FEB	MAR	ABR	MAY	JUN	JUL	AGO	SET	OCT	NOV	DIC	PROMEDIO*
2010	49.755	49.496	49.020	48.876	48.763	48.608	48.042	47.479	47.354	47.028	47.020	46.762	48.184
2011	50.894	50.649	49.901	49.701	49.501	49.260	48.833	48.510	48.217	47.837	47.598	47.244	49.012
2012	53.065	52.624	52.090	51.647	51.386	51.207	51.049	50.524	49.880	49.304	49.110	49.443	50.944
2013	54.420	53.961	53.578	53.288	53.060	52.810	52.379	51.760	51.003	50.525	50.378	50.723	52.324
2014	55.144	54.556	54.184	54.221	54.031	53.786	53.344	52.877	52.310	51.941	51.828	52.076	53.358
2015	56.975	56.425	55.967	55.622	55.279	54.954	54.262	53.563	53.156	52.806	52.530	52.760	54.525
2016	56.381	55.543	54.949	54.642	54.100	53.861	53.590	53.234	53.059	52.881	52.789	53.064	54.008
2017	57.043	57.329	56.923	56.741	56.592	56.458	56.183	55.704	55.325	55.025	54.790	54.921	56.086
2018	58.158	57.644	57.418	57.334	56.774	56.167	55.768	55.400	55.126	55.039	54.794	55.003	56.219
2019	57.954	57.683	57.374	57.087	56.840	56.443	55.957	55.385	55.001	54.527	54.229	54.217	56.058
2020	57.510	57.198	56.409	55.282	54.942	54.893	54.513	54.142	53.763	53.401	53.219	53.251	54.877
2021	56.276	55.767	55.382	55.049	54.747	54.302	54.009	53.521	53.235	52.663	52.475	52.524	54.162

Causal Vejez

AÑO	ENE	FEB	MAR	ABR	MAY	JUN	JUL	AGO	SET	OCT	NOV	DIC	PROMEDIO*
2010	50.975	50.714	50.230	50.086	49.979	49.820	49.242	48.657	48.538	48.213	48.209	47.954	49.385
2011	52.194	51.956	51.196	51.008	50.825	50.585	50.150	49.821	49.522	49.133	48.893	48.535	50.318
2012	54.522	54.075	53.539	53.082	52.825	52.639	52.469	51.935	51.285	50.696	50.495	50.839	52.367
2013	55.971	55.511	55.124	54.836	54.605	54.356	53.910	53.287	52.520	52.041	51.904	52.267	53.861
2014	56.826	56.227	55.860	55.902	55.707	55.461	55.005	54.531	53.954	53.575	53.459	53.713	55.018
2015	58.781	58.217	57.752	57.410	57.057	56.717	55.999	55.282	54.875	54.516	54.244	54.488	56.278
2016	58.243	57.377	56.767	56.458	55.895	55.635	55.344	54.990	54.817	54.633	54.541	54.834	55.794
2017	58.948	59.243	58.827	58.642	58.468	58.315	58.036	57.532	57.148	56.835	56.588	56.723	57.942
2018	60.060	59.535	59.299	59.201	58.638	58.015	57.605	57.225	56.954	56.859	56.616	56.832	58.070
2019	59.880	59.594	59.268	58.964	58.701	58.291	57.776	57.189	56.811	56.327	56.024	56.016	57.903
2020	59.421	59.096	58.276	57.098	56.736	56.674	56.279	55.884	55.494	55.117	54.931	54.964	56.664
2021	58.074	57.547	57.137	56.782	56.477	56.016	55.713	55.216	54.923	54.333	54.130	54.185	55.878

Causal Invalidez

AÑO	ENE	FEB	MAR	ABR	MAY	JUN	JUL	AGO	SET	OCT	NOV	DIC	PROMEDIO*
2010	32.169	31.964	31.647	31.544	31.294	31.264	30.917	30.568	30.367	30.091	30.061	29.808	30.974
2011	32.459	32.221	31.734	31.569	31.328	31.072	30.724	30.543	30.352	30.117	29.943	29.712	30.981
2012	33.406	33.168	32.892	32.663	32.411	32.224	32.153	31.747	31.325	30.973	30.926	31.184	32.089
2013	34.163	33.762	33.459	33.260	33.169	32.982	32.653	32.207	31.693	31.319	31.147	31.348	32.597
2014	34.030	33.684	33.263	33.255	33.152	32.984	32.716	32.481	32.107	31.838	31.835	32.010	32.779
2015	34.983	34.662	34.273	34.060	33.787	33.665	33.194	32.748	32.362	32.169	31.999	32.095	33.333
2016	34.222	33.761	33.376	33.144	32.772	32.679	32.472	32.295	32.200	32.152	32.047	32.239	32.780
2017	34.732	34.862	34.589	34.422	34.471	34.451	34.342	34.159	33.994	33.779	33.711	33.800	34.276
2018	35.802	35.390	35.315	35.311	34.974	34.520	34.254	34.048	33.879	33.838	33.686	33.782	34.567
2019	35.595	35.411	35.236	34.963	34.864	34.591	34.265	33.975	33.622	33.376	33.232	33.246	34.365
2020	35.191	34.955	34.493	33.828	33.620	33.619	33.392	33.240	32.891	32.675	32.542	32.547	33.583
2021	34.516	34.150	33.962	33.831	33.711	33.407	33.230	32.983	32.783	32.439	32.405	32.432	33.321

Causal Edad Avanzada

AÑO	ENE	FEB	MAR	ABR	MAY	JUN	JUL	AGO	SET	OCT	NOV	DIC	PROMEDIO*
2010	21.612	21.631	21.428	21.638	21.456	21.705	21.454	21.074	21.123	21.358	21.923	21.743	21.512
2011	23.682	23.534	23.261	23.221	23.057	23.101	23.116	23.152	23.119	23.233	23.349	23.304	23.261
2012	26.219	25.849	25.508	25.527	25.565	25.820	26.139	25.815	25.526	25.291	25.268	25.543	25.672
2013	28.136	27.930	27.708	27.675	27.612	27.604	27.418	27.058	26.495	26.256	26.244	26.475	27.218
2014	28.778	28.478	28.299	28.453	28.437	28.442	28.397	28.094	27.919	27.885	27.846	28.016	28.254
2015	30.513	30.379	30.144	29.859	29.911	29.849	29.711	29.704	29.503	29.379	29.151	29.242	29.779
2016	31.424	31.054	30.840	30.755	30.511	30.632	30.738	30.453	30.308	30.485	30.537	30.667	30.701
2017	32.972	33.404	33.089	33.127	33.257	33.380	33.275	33.125	32.795	32.703	32.624	32.783	33.044
2018	34.832	34.520	34.493	34.600	34.227	33.872	33.672	33.526	33.283	33.260	33.098	33.307	33.891
2019	35.251	35.335	35.320	35.599	35.580	35.349	35.135	34.707	34.468	34.153	33.907	33.879	34.890
2020	36.249	36.185	35.701	35.109	35.064	35.057	34.848	34.802	34.701	34.444	34.351	34.427	35.078
2021	36.479	36.410	36.218	36.094	35.822	35.590	35.383	34.976	34.832	34.397	34.397	34.387	35.415

(*) Promedio del año.

FUENTE: Repartición Informática - Reportes de Estadísticas de Pasividades.

**IMPORTE PROMEDIO DE JUBILACIONES
AFILIACIÓN RURAL
TODAS LAS CAUSALES - AMBOS SEXOS
En Pesos Constantes Base IPC Dic - 2021**

Todas las causales

AÑO	ENE	FEB	MAR	ABR	MAY	JUN	JUL	AGO	SET	OCT	NOV	DIC	PROMEDIO*
2010	13.248	13.150	13.009	12.976	12.934	12.878	12.735	12.569	12.501	12.528	12.521	12.439	12.791
2011	13.656	13.585	13.390	13.338	13.284	13.215	13.331	13.251	13.171	13.067	13.010	12.912	13.268
2012	14.523	14.402	14.255	14.132	14.068	14.014	14.228	14.088	13.915	13.747	13.690	13.788	14.071
2013	15.189	15.068	14.998	14.929	14.868	14.800	14.688	14.528	14.380	14.252	14.214	14.315	14.686
2014	15.607	15.432	15.333	15.337	15.276	15.215	15.185	15.063	14.906	14.813	14.785	14.862	15.151
2015	16.271	16.116	16.000	15.907	15.818	15.738	15.635	15.445	15.335	15.245	15.179	15.256	15.662
2016	16.322	16.088	15.920	15.843	15.681	15.618	15.677	15.737	15.701	15.669	15.653	15.740	15.804
2017	16.931	17.031	16.911	16.871	16.843	16.815	16.754	16.654	16.567	16.491	16.435	16.482	16.732
2018	17.472	17.328	17.282	17.271	17.130	16.959	16.876	16.768	16.683	16.646	16.586	16.652	16.971
2019	17.566	17.489	17.399	17.334	17.264	17.155	17.188	17.039	16.956	16.830	16.757	16.767	17.145
2020	17.824	17.728	17.504	17.161	17.060	17.061	17.097	16.997	16.887	16.794	16.750	16.789	17.138
2021	17.767	17.630	17.525	17.442	17.351	17.235	17.154	17.140	17.069	16.897	16.848	16.868	17.244

Causal Vejez

AÑO	ENE	FEB	MAR	ABR	MAY	JUN	JUL	AGO	SET	OCT	NOV	DIC	PROMEDIO*
2010	13.429	13.333	13.192	13.159	13.119	13.062	12.915	12.749	12.680	12.738	12.732	12.649	12.980
2011	13.893	13.825	13.630	13.577	13.524	13.455	13.622	13.540	13.458	13.354	13.296	13.198	13.531
2012	14.842	14.722	14.572	14.448	14.385	14.329	14.592	14.452	14.276	14.105	14.046	14.149	14.410
2013	15.589	15.465	15.391	15.320	15.258	15.189	15.074	14.911	14.762	14.630	14.592	14.692	15.073
2014	16.016	15.837	15.739	15.741	15.677	15.616	15.580	15.456	15.296	15.199	15.173	15.252	15.549
2015	16.698	16.541	16.421	16.324	16.235	16.154	16.044	15.850	15.738	15.646	15.582	15.659	16.074
2016	16.754	16.512	16.340	16.263	16.099	16.034	16.089	16.140	16.106	16.074	16.058	16.149	16.218
2017	17.367	17.469	17.348	17.310	17.280	17.251	17.188	17.087	16.997	16.917	16.861	16.906	17.165
2018	17.920	17.770	17.723	17.713	17.569	17.394	17.309	17.197	17.110	17.074	17.012	17.083	17.406
2019	18.022	17.942	17.850	17.784	17.711	17.602	17.626	17.472	17.389	17.260	17.182	17.192	17.586
2020	18.273	18.174	17.946	17.594	17.494	17.489	17.522	17.418	17.304	17.211	17.166	17.206	17.566
2021	18.207	18.066	17.956	17.872	17.778	17.657	17.571	17.551	17.479	17.303	17.251	17.273	17.664

Causal Invalidez

AÑO	ENE	FEB	MAR	ABR	MAY	JUN	JUL	AGO	SET	OCT	NOV	DIC	PROMEDIO*
2010	13.274	13.194	13.059	13.034	12.996	12.957	12.808	12.639	12.570	12.498	12.489	12.411	12.827
2011	13.609	13.524	13.324	13.269	13.209	13.151	13.113	13.026	12.958	12.857	12.808	12.711	13.130
2012	14.312	14.166	14.021	13.898	13.837	13.788	13.890	13.748	13.578	13.410	13.364	13.448	13.788
2013	14.807	14.681	14.601	14.530	14.464	14.375	14.265	14.105	13.947	13.824	13.781	13.887	14.272
2014	15.130	14.972	14.862	14.867	14.814	14.755	14.736	14.614	14.463	14.362	14.328	14.399	14.692
2015	15.760	15.605	15.495	15.403	15.306	15.231	15.132	14.946	14.834	14.742	14.666	14.747	15.156
2016	15.760	15.546	15.372	15.296	15.135	15.069	15.143	15.229	15.195	15.163	15.142	15.227	15.273
2017	16.385	16.468	16.353	16.301	16.280	16.262	16.214	16.112	16.026	15.961	15.897	15.941	16.183
2018	16.907	16.772	16.722	16.709	16.577	16.415	16.343	16.232	16.155	16.118	16.059	16.109	16.426
2019	16.984	16.906	16.815	16.744	16.677	16.562	16.601	16.452	16.358	16.237	16.174	16.178	16.557
2020	17.201	17.108	16.886	16.551	16.456	16.458	16.489	16.388	16.285	16.189	16.156	16.184	16.529
2021	17.125	16.992	16.892	16.806	16.718	16.599	16.532	16.521	16.433	16.268	16.233	16.244	16.614

Causal Edad Avanzada

AÑO	ENE	FEB	MAR	ABR	MAY	JUN	JUL	AGO	SET	OCT	NOV	DIC	PROMEDIO*
2010	11.560	11.472	11.352	11.352	11.327	11.290	11.203	11.066	11.029	10.957	10.968	10.920	11.208
2011	11.982	11.926	11.757	11.730	11.693	11.641	11.572	11.522	11.464	11.379	11.327	11.246	11.603
2012	12.666	12.579	12.455	12.356	12.290	12.261	12.276	12.155	12.011	11.873	11.829	11.930	12.223
2013	13.139	13.059	13.024	12.980	12.936	12.904	12.820	12.690	12.566	12.465	12.438	12.553	12.798
2014	13.713	13.553	13.467	13.486	13.440	13.387	13.383	13.285	13.150	13.094	13.074	13.146	13.348
2015	14.405	14.271	14.178	14.112	14.037	13.972	13.902	13.748	13.656	13.586	13.524	13.603	13.916
2016	14.572	14.370	14.229	14.165	14.020	13.975	14.046	14.136	14.096	14.070	14.064	14.137	14.157
2017	15.227	15.331	15.222	15.187	15.167	15.139	15.080	14.990	14.921	14.858	14.808	14.873	15.067
2018	15.769	15.652	15.616	15.605	15.478	15.320	15.238	15.161	15.079	15.043	14.990	15.054	15.334
2019	15.878	15.819	15.740	15.683	15.631	15.528	15.598	15.479	15.405	15.285	15.231	15.250	15.544
2020	16.226	16.138	15.942	15.633	15.527	15.551	15.609	15.530	15.429	15.346	15.302	15.342	15.631
2021	16.247	16.128	16.039	15.964	15.886	15.789	15.719	15.732	15.677	15.520	15.472	15.492	15.806

(*) Promedio del año.

FUENTE: Repartición Informática - Reportes de Estadísticas de Pasividades.

**IMPORTE PROMEDIO DE JUBILACIONES
AFILIACIÓN RURAL
TODAS LAS CAUSALES - HOMBRES
En Pesos Constantes Base IPC Dic - 2021**

Todas las causales

AÑO	ENE	FEB	MAR	ABR	MAY	JUN	JUL	AGO	SET	OCT	NOV	DIC	PROMEDIO*
2010	13.322	13.232	13.097	13.071	13.041	12.998	12.861	12.703	12.641	12.698	12.694	12.621	12.915
2011	13.883	13.817	13.622	13.576	13.524	13.459	13.623	13.545	13.475	13.382	13.333	13.239	13.540
2012	14.888	14.773	14.629	14.509	14.447	14.400	14.663	14.529	14.360	14.193	14.142	14.248	14.482
2013	15.690	15.572	15.518	15.456	15.397	15.338	15.226	15.063	14.922	14.795	14.764	14.878	15.218
2014	16.194	16.028	15.930	15.939	15.884	15.829	15.825	15.704	15.542	15.453	15.429	15.515	15.773
2015	16.980	16.825	16.707	16.612	16.521	16.441	16.351	16.157	16.049	15.960	15.901	15.988	16.374
2016	17.106	16.865	16.691	16.619	16.453	16.397	16.481	16.567	16.536	16.514	16.503	16.601	16.611
2017	17.852	17.954	17.833	17.796	17.771	17.744	17.686	17.590	17.508	17.433	17.374	17.427	17.664
2018	18.472	18.322	18.277	18.268	18.121	17.942	17.859	17.750	17.671	17.632	17.572	17.643	17.961
2019	18.610	18.532	18.439	18.378	18.306	18.197	18.250	18.100	18.019	17.889	17.812	17.829	18.197
2020	18.947	18.855	18.623	18.260	18.154	18.157	18.208	18.110	17.996	17.902	17.858	17.901	18.248
2021	18.938	18.792	18.683	18.596	18.504	18.387	18.305	18.302	18.232	18.052	18.010	18.034	18.403

Causal Vejez

AÑO	ENE	FEB	MAR	ABR	MAY	JUN	JUL	AGO	SET	OCT	NOV	DIC	PROMEDIO*
2010	13.480	13.392	13.258	13.232	13.204	13.162	13.021	12.863	12.802	12.893	12.892	12.817	13.084
2011	14.105	14.043	13.849	13.803	13.752	13.687	13.910	13.830	13.757	13.665	13.616	13.522	13.795
2012	15.204	15.090	14.945	14.822	14.762	14.712	15.035	14.900	14.728	14.560	14.507	14.618	14.824
2013	16.101	15.981	15.923	15.860	15.801	15.743	15.628	15.462	15.323	15.193	15.163	15.273	15.621
2014	16.623	16.456	16.361	16.369	16.311	16.257	16.248	16.125	15.959	15.864	15.845	15.934	16.196
2015	17.441	17.283	17.162	17.063	16.974	16.894	16.799	16.601	16.490	16.397	16.343	16.430	16.823
2016	17.579	17.329	17.151	17.079	16.913	16.860	16.942	17.021	16.994	16.973	16.962	17.068	17.072
2017	18.351	18.456	18.332	18.301	18.274	18.244	18.187	18.090	18.007	17.927	17.867	17.917	18.163
2018	18.991	18.832	18.788	18.782	18.633	18.450	18.365	18.249	18.168	18.130	18.070	18.147	18.467
2019	19.146	19.065	18.969	18.907	18.828	18.719	18.763	18.608	18.530	18.400	18.317	18.337	18.716
2020	19.481	19.388	19.147	18.775	18.669	18.665	18.713	18.613	18.493	18.397	18.352	18.398	18.758
2021	19.466	19.314	19.202	19.115	19.019	18.896	18.808	18.794	18.728	18.545	18.501	18.531	18.910

Causal Invalidez

AÑO	ENE	FEB	MAR	ABR	MAY	JUN	JUL	AGO	SET	OCT	NOV	DIC	PROMEDIO*
2010	13.460	13.385	13.252	13.228	13.196	13.162	13.019	12.859	12.792	12.717	12.705	12.631	13.034
2011	13.867	13.786	13.582	13.532	13.471	13.416	13.396	13.307	13.250	13.154	13.117	13.024	13.408
2012	14.659	14.497	14.364	14.242	14.189	14.151	14.273	14.139	13.977	13.803	13.765	13.856	14.160
2013	15.245	15.124	15.050	14.979	14.920	14.820	14.698	14.542	14.375	14.259	14.219	14.334	14.714
2014	15.601	15.436	15.314	15.326	15.275	15.222	15.215	15.086	14.936	14.842	14.800	14.884	15.161
2015	16.274	16.120	16.004	15.921	15.813	15.741	15.642	15.444	15.349	15.260	15.186	15.280	15.670
2016	16.329	16.105	15.931	15.851	15.682	15.602	15.676	15.778	15.744	15.709	15.687	15.779	15.823
2017	16.967	17.046	16.938	16.874	16.860	16.841	16.796	16.700	16.603	16.534	16.465	16.521	16.762
2018	17.512	17.377	17.330	17.317	17.177	17.009	16.948	16.847	16.779	16.743	16.681	16.733	17.038
2019	17.630	17.549	17.459	17.381	17.314	17.196	17.245	17.093	16.990	16.858	16.796	16.798	17.192
2020	17.860	17.765	17.543	17.193	17.097	17.106	17.132	17.029	16.935	16.838	16.803	16.833	17.178
2021	17.797	17.660	17.567	17.473	17.379	17.274	17.207	17.196	17.093	16.919	16.898	16.904	17.281

Causal Edad Avanzada

AÑO	ENE	FEB	MAR	ABR	MAY	JUN	JUL	AGO	SET	OCT	NOV	DIC	PROMEDIO*
2010	11.503	11.423	11.306	11.315	11.306	11.283	11.220	11.098	11.072	11.010	11.037	11.018	11.216
2011	12.104	12.056	11.883	11.868	11.840	11.790	11.728	11.697	11.651	11.574	11.527	11.449	11.764
2012	12.896	12.828	12.699	12.610	12.540	12.515	12.529	12.417	12.275	12.134	12.096	12.205	12.479
2013	13.435	13.344	13.343	13.313	13.266	13.245	13.167	13.030	12.920	12.809	12.791	12.936	13.133
2014	14.102	13.953	13.865	13.891	13.852	13.798	13.831	13.737	13.602	13.566	13.542	13.619	13.780
2015	14.921	14.787	14.691	14.627	14.550	14.475	14.420	14.262	14.175	14.112	14.045	14.144	14.434
2016	15.163	14.958	14.816	14.757	14.610	14.571	14.675	14.793	14.753	14.739	14.747	14.815	14.783
2017	15.951	16.066	15.956	15.926	15.904	15.884	15.814	15.729	15.668	15.616	15.567	15.644	15.811
2018	16.589	16.481	16.438	16.428	16.287	16.125	16.040	15.967	15.894	15.849	15.793	15.859	16.146
2019	16.727	16.670	16.589	16.543	16.504	16.399	16.512	16.385	16.317	16.182	16.126	16.148	16.425
2020	17.183	17.098	16.905	16.580	16.462	16.503	16.587	16.502	16.402	16.321	16.276	16.312	16.594
2021	17.257	17.138	17.028	16.952	16.878	16.773	16.707	16.763	16.707	16.539	16.483	16.498	16.810

(*) Promedio del año.

FUENTE: Repartición Informática - Reportes de Estadísticas de Pasividades.

**IMPORTE PROMEDIO DE JUBILACIONES
AFILIACIÓN RURAL
TODAS LAS CAUSALES - MUJERES
En Pesos Constantes Base IPC Dic - 2021**

Todas las causales

AÑO	ENE	FEB	MAR	ABR	MAY	JUN	JUL	AGO	SET	OCT	NOV	DIC	PROMEDIO*
2010	13.167	13.060	12.911	12.873	12.818	12.747	12.596	12.422	12.346	12.342	12.329	12.238	12.654
2011	13.408	13.331	13.135	13.076	13.019	12.947	13.011	12.927	12.837	12.721	12.654	12.551	12.968
2012	14.120	13.994	13.841	13.717	13.650	13.588	13.746	13.599	13.422	13.253	13.190	13.280	13.617
2013	14.636	14.511	14.423	14.347	14.284	14.206	14.095	13.938	13.781	13.652	13.606	13.694	14.098
2014	14.957	14.772	14.674	14.671	14.603	14.536	14.477	14.354	14.202	14.104	14.072	14.139	14.463
2015	15.485	15.332	15.218	15.126	15.039	14.960	14.840	14.657	14.543	14.453	14.378	14.442	14.873
2016	15.450	15.224	15.062	14.981	14.821	14.750	14.782	14.813	14.770	14.728	14.705	14.780	14.905
2017	15.904	16.000	15.881	15.838	15.808	15.777	15.712	15.605	15.512	15.434	15.381	15.421	15.689
2018	16.349	16.209	16.161	16.148	16.013	15.850	15.767	15.660	15.567	15.532	15.470	15.530	15.855
2019	16.383	16.307	16.219	16.148	16.082	15.974	15.981	15.833	15.745	15.625	15.554	15.556	15.951
2020	16.542	16.441	16.227	15.905	15.811	15.807	15.827	15.724	15.618	15.527	15.482	15.515	15.869
2021	16.428	16.298	16.197	16.118	16.030	15.916	15.838	15.813	15.738	15.575	15.517	15.532	15.917

Causal Vejez

AÑO	ENE	FEB	MAR	ABR	MAY	JUN	JUL	AGO	SET	OCT	NOV	DIC	PROMEDIO*
2010	13.373	13.267	13.118	13.078	13.024	12.951	12.797	12.622	12.545	12.564	12.553	12.462	12.863
2011	13.655	13.582	13.384	13.324	13.269	13.195	13.301	13.215	13.123	13.005	12.937	12.833	13.235
2012	14.435	14.307	14.152	14.026	13.960	13.895	14.093	13.945	13.765	13.591	13.525	13.619	13.943
2013	15.011	14.880	14.789	14.708	14.643	14.561	14.445	14.285	14.125	13.991	13.944	14.031	14.451
2014	15.325	15.133	15.032	15.027	14.956	14.888	14.821	14.693	14.539	14.440	14.405	14.474	14.811
2015	15.850	15.695	15.575	15.482	15.393	15.309	15.180	14.991	14.877	14.786	14.709	14.775	15.218
2016	15.807	15.573	15.408	15.324	15.161	15.084	15.107	15.126	15.083	15.037	15.014	15.089	15.235
2017	16.231	16.329	16.210	16.167	16.133	16.103	16.031	15.924	15.824	15.743	15.690	15.730	16.010
2018	16.674	16.532	16.481	16.468	16.328	16.162	16.078	15.969	15.876	15.840	15.775	15.838	16.168
2019	16.708	16.629	16.540	16.468	16.402	16.293	16.292	16.136	16.046	15.920	15.845	15.844	16.260
2020	16.847	16.742	16.527	16.199	16.104	16.099	16.114	16.003	15.897	15.806	15.760	15.791	16.157
2021	16.715	16.583	16.475	16.395	16.305	16.187	16.105	16.079	15.999	15.832	15.768	15.780	16.185

Causal Invalidez

AÑO	ENE	FEB	MAR	ABR	MAY	JUN	JUL	AGO	SET	OCT	NOV	DIC	PROMEDIO*
2010	13.049	12.963	12.828	12.800	12.755	12.710	12.556	12.376	12.304	12.235	12.229	12.147	12.579
2011	13.301	13.211	13.016	12.957	12.897	12.837	12.782	12.695	12.616	12.510	12.452	12.349	12.802
2012	13.909	13.783	13.624	13.502	13.433	13.370	13.450	13.301	13.123	12.963	12.910	12.987	13.363
2013	14.315	14.182	14.096	14.029	13.958	13.883	13.785	13.620	13.474	13.343	13.298	13.396	13.782
2014	14.610	14.462	14.363	14.362	14.307	14.242	14.210	14.096	13.945	13.835	13.812	13.868	14.176
2015	15.199	15.041	14.940	14.838	14.754	14.679	14.580	14.408	14.280	14.186	14.110	14.179	14.600
2016	15.154	14.949	14.777	14.705	14.549	14.497	14.575	14.645	14.611	14.585	14.563	14.640	14.688
2017	15.767	15.855	15.732	15.692	15.665	15.648	15.597	15.490	15.416	15.356	15.299	15.330	15.571
2018	16.272	16.134	16.082	16.069	15.943	15.786	15.701	15.579	15.492	15.452	15.394	15.441	15.779
2019	16.293	16.215	16.122	16.056	15.991	15.879	15.908	15.764	15.680	15.572	15.504	15.509	15.874
2020	16.492	16.402	16.182	15.861	15.767	15.762	15.799	15.700	15.589	15.495	15.463	15.491	15.833
2021	16.409	16.277	16.172	16.096	16.014	15.883	15.816	15.805	15.731	15.576	15.528	15.544	15.904

Causal Edad Avanzada

AÑO	ENE	FEB	MAR	ABR	MAY	JUN	JUL	AGO	SET	OCT	NOV	DIC	PROMEDIO*
2010	11.610	11.515	11.392	11.385	11.346	11.296	11.188	11.038	10.990	10.909	10.907	10.831	11.201
2011	11.871	11.807	11.642	11.604	11.559	11.504	11.428	11.359	11.290	11.198	11.141	11.057	11.455
2012	12.451	12.347	12.227	12.118	12.056	12.025	12.039	11.911	11.764	11.629	11.579	11.672	11.985
2013	12.861	12.792	12.724	12.667	12.625	12.584	12.495	12.370	12.231	12.139	12.104	12.191	12.482
2014	13.344	13.175	13.088	13.100	13.049	12.998	12.959	12.856	12.722	12.645	12.627	12.695	12.938
2015	13.911	13.779	13.687	13.619	13.545	13.488	13.403	13.254	13.155	13.079	13.022	13.080	13.419
2016	13.999	13.799	13.658	13.588	13.443	13.391	13.432	13.493	13.452	13.414	13.393	13.471	13.544
2017	14.515	14.609	14.501	14.459	14.437	14.400	14.351	14.254	14.175	14.099	14.050	14.100	14.329
2018	14.945	14.819	14.787	14.774	14.659	14.503	14.425	14.342	14.251	14.225	14.172	14.235	14.511
2019	15.014	14.954	14.876	14.808	14.744	14.645	14.668	14.551	14.471	14.364	14.310	14.326	14.644
2020	15.243	15.151	14.952	14.658	14.568	14.572	14.603	14.529	14.428	14.344	14.300	14.344	14.641
2021	15.206	15.086	15.018	14.941	14.861	14.776	14.704	14.672	14.612	14.468	14.428	14.455	14.769

(*) Promedio del año.

FUENTE: Repartición Informática - Reportes de Estadísticas de Pasividades.

**IMPORTE PROMEDIO DE JUBILACIONES
AFILIACIÓN DOMÉSTICO
TODAS LAS CAUSALES - AMBOS SEXOS
En Pesos Constantes Base IPC Dic - 2021**

Todas las causales

AÑO	ENE	FEB	MAR	ABR	MAY	JUN	JUL	AGO	SET	OCT	NOV	DIC	PROMEDIO*
2010	12.098	12.002	11.867	11.834	11.789	11.739	11.605	11.448	11.387	11.473	11.462	11.379	11.674
2011	12.481	12.412	12.220	12.166	12.113	12.048	12.207	12.126	12.048	11.947	11.888	11.789	12.121
2012	13.253	13.142	13.008	12.894	12.829	12.774	12.984	12.845	12.687	12.531	12.479	12.562	12.832
2013	13.842	13.734	13.665	13.607	13.547	13.481	13.374	13.231	13.093	12.978	12.950	13.039	13.378
2014	14.234	14.062	13.973	13.979	13.927	13.870	13.853	13.739	13.592	13.503	13.480	13.545	13.813
2015	14.834	14.685	14.577	14.493	14.411	14.339	14.252	14.075	13.969	13.886	13.818	13.883	14.269
2016	14.857	14.646	14.493	14.422	14.263	14.204	14.272	14.342	14.305	14.268	14.257	14.335	14.389
2017	15.429	15.518	15.407	15.371	15.346	15.320	15.261	15.185	15.095	15.024	14.975	15.022	15.246
2018	15.922	15.792	15.746	15.732	15.603	15.448	15.376	15.272	15.193	15.163	15.107	15.166	15.460
2019	16.003	15.927	15.846	15.777	15.714	15.615	15.663	15.524	15.442	15.321	15.249	15.263	15.612
2020	16.230	16.135	15.929	15.615	15.524	15.522	15.570	15.473	15.375	15.287	15.243	15.271	15.598
2021	16.161	16.040	15.942	15.863	15.784	15.671	15.592	15.594	15.528	15.368	15.325	15.346	15.684

Causal Vejez

AÑO	ENE	FEB	MAR	ABR	MAY	JUN	JUL	AGO	SET	OCT	NOV	DIC	PROMEDIO*
2010	12.423	12.320	12.178	12.141	12.093	12.036	11.894	11.724	11.656	11.775	11.763	11.673	11.973
2011	12.794	12.720	12.522	12.460	12.402	12.330	12.557	12.468	12.382	12.276	12.211	12.105	12.436
2012	13.599	13.482	13.342	13.224	13.153	13.097	13.376	13.231	13.066	12.903	12.847	12.931	13.188
2013	14.245	14.126	14.044	13.978	13.914	13.845	13.730	13.579	13.438	13.320	13.288	13.375	13.740
2014	14.602	14.417	14.324	14.326	14.274	14.214	14.185	14.066	13.912	13.817	13.793	13.858	14.149
2015	15.174	15.016	14.905	14.817	14.733	14.658	14.565	14.382	14.272	14.183	14.111	14.175	14.583
2016	15.166	14.946	14.785	14.715	14.546	14.480	14.537	14.594	14.554	14.513	14.501	14.576	14.659
2017	15.681	15.770	15.654	15.614	15.583	15.556	15.488	15.408	15.312	15.237	15.184	15.230	15.476
2018	16.133	15.997	15.948	15.931	15.801	15.643	15.569	15.464	15.377	15.349	15.292	15.348	15.654
2019	16.195	16.112	16.033	15.963	15.898	15.798	15.840	15.697	15.609	15.483	15.409	15.421	15.788
2020	16.393	16.297	16.090	15.768	15.676	15.671	15.711	15.612	15.512	15.423	15.379	15.404	15.745
2021	16.297	16.172	16.073	15.994	15.913	15.799	15.714	15.712	15.643	15.483	15.437	15.455	15.808

Causal Invalidez

AÑO	ENE	FEB	MAR	ABR	MAY	JUN	JUL	AGO	SET	OCT	NOV	DIC	PROMEDIO*
2010	11.975	11.906	11.787	11.776	11.747	11.710	11.583	11.454	11.417	11.432	11.418	11.350	11.629
2011	12.484	12.424	12.234	12.196	12.156	12.104	12.139	12.077	12.017	11.924	11.878	11.793	12.119
2012	13.269	13.155	13.021	12.912	12.858	12.798	12.893	12.752	12.601	12.449	12.404	12.482	12.800
2013	13.752	13.652	13.576	13.517	13.456	13.389	13.293	13.155	13.004	12.878	12.856	12.949	13.290
2014	14.124	13.962	13.879	13.885	13.822	13.765	13.782	13.667	13.524	13.438	13.404	13.468	13.727
2015	14.748	14.601	14.489	14.404	14.313	14.236	14.155	13.972	13.856	13.787	13.727	13.784	14.173
2016	14.744	14.546	14.396	14.318	14.161	14.106	14.193	14.287	14.252	14.219	14.210	14.292	14.310
2017	15.382	15.472	15.374	15.332	15.317	15.293	15.249	15.169	15.083	15.019	14.977	15.024	15.224
2018	15.936	15.807	15.759	15.753	15.615	15.463	15.388	15.280	15.201	15.165	15.101	15.158	15.469
2019	15.999	15.921	15.834	15.756	15.699	15.598	15.645	15.508	15.434	15.313	15.241	15.256	15.600
2020	16.228	16.134	15.931	15.618	15.527	15.533	15.591	15.494	15.394	15.314	15.266	15.303	15.611
2021	16.206	16.076	15.979	15.891	15.819	15.699	15.624	15.631	15.566	15.414	15.364	15.392	15.722

Causal Edad Avanzada

AÑO	ENE	FEB	MAR	ABR	MAY	JUN	JUL	AGO	SET	OCT	NOV	DIC	PROMEDIO*
2010	10.644	10.596	10.501	10.504	10.487	10.476	10.397	10.294	10.271	10.302	10.313	10.278	10.422
2011	11.300	11.260	11.105	11.083	11.052	11.016	11.030	10.977	10.930	10.852	10.812	10.741	11.013
2012	12.107	12.027	11.916	11.821	11.775	11.738	11.805	11.692	11.557	11.424	11.389	11.474	11.727
2013	12.659	12.585	12.567	12.541	12.495	12.445	12.362	12.245	12.127	12.034	12.020	12.110	12.349
2014	13.230	13.088	13.016	13.033	12.995	12.950	12.950	12.855	12.726	12.656	12.648	12.720	12.906
2015	13.939	13.817	13.725	13.654	13.590	13.530	13.460	13.309	13.222	13.149	13.093	13.168	13.471
2016	14.108	13.914	13.778	13.713	13.583	13.541	13.628	13.719	13.690	13.663	13.655	13.736	13.727
2017	14.809	14.894	14.794	14.769	14.755	14.733	14.688	14.624	14.550	14.484	14.443	14.491	14.669
2018	15.378	15.261	15.224	15.213	15.093	14.948	14.881	14.783	14.723	14.694	14.648	14.714	14.963
2019	15.528	15.467	15.386	15.327	15.266	15.171	15.232	15.104	15.032	14.923	14.856	14.876	15.181
2020	15.827	15.737	15.529	15.232	15.144	15.145	15.205	15.118	15.024	14.937	14.896	14.925	15.227
2021	15.797	15.690	15.599	15.524	15.444	15.339	15.271	15.281	15.220	15.060	15.026	15.051	15.358

(*) Promedio del año.

FUENTE: Repartición Informática - Reportes de Estadísticas de Pasividades.

**IMPORTE PROMEDIO DE JUBILACIONES
AFILIACIÓN DOMÉSTICO
TODAS LAS CAUSALES - HOMBRES
En Pesos Constantes Base IPC Dic - 2021**

Todas las causales

AÑO	ENE	FEB	MAR	ABR	MAY	JUN	JUL	AGO	SET	OCT	NOV	DIC	PROMEDIO*
2010	13.462	13.307	13.141	13.125	13.185	13.200	13.071	12.905	12.826	12.945	12.977	12.893	13.087
2011	14.111	13.980	13.803	13.873	13.855	13.781	14.047	13.976	13.881	13.747	13.708	13.614	13.865
2012	15.373	15.255	15.101	15.039	14.972	14.921	15.171	15.028	14.891	14.776	14.698	14.783	15.001
2013	16.346	16.273	16.236	16.183	16.141	16.123	16.016	15.853	15.697	15.570	15.544	15.655	15.970
2014	17.050	16.912	16.801	16.772	16.750	16.708	16.730	16.597	16.508	16.429	16.495	16.583	16.694
2015	18.093	17.818	17.686	17.572	17.450	17.426	17.319	17.092	16.941	16.885	16.755	16.860	17.325
2016	17.986	17.745	17.564	17.440	17.305	17.237	17.396	17.499	17.483	17.445	17.475	17.550	17.510
2017	18.861	18.951	18.858	18.825	18.756	18.717	18.701	18.606	18.422	18.427	18.333	18.501	18.663
2018	19.414	19.381	19.297	19.286	19.111	19.008	18.804	18.745	18.753	18.753	18.802	18.779	19.011
2019	19.804	19.816	19.742	19.680	19.614	19.504	19.610	19.403	19.299	19.143	19.032	19.129	19.482
2020	20.308	20.200	19.902	19.496	19.356	19.356	19.413	19.301	19.164	19.061	19.054	19.019	19.469
2021	20.111	19.971	19.832	19.736	19.649	19.521	19.395	19.350	19.216	19.010	18.958	18.953	19.475

Causal Vejez

AÑO	ENE	FEB	MAR	ABR	MAY	JUN	JUL	AGO	SET	OCT	NOV	DIC	PROMEDIO*
2010	13.669	13.494	13.321	13.325	13.443	13.375	13.268	13.094	13.017	13.208	13.274	13.216	13.309
2011	14.469	14.328	14.202	14.253	14.183	14.102	14.528	14.447	14.358	14.314	14.263	14.193	14.303
2012	15.913	15.801	15.657	15.626	15.582	15.497	15.864	15.734	15.629	15.519	15.477	15.537	15.653
2013	17.204	17.096	17.060	16.951	16.887	16.886	16.776	16.624	16.404	16.274	16.262	16.374	16.733
2014	17.818	17.708	17.600	17.627	17.585	17.582	17.604	17.503	17.442	17.395	17.459	17.595	17.576
2015	19.211	18.975	18.829	18.706	18.592	18.562	18.415	18.193	18.062	18.026	17.917	18.023	18.459
2016	19.236	18.964	18.756	18.588	18.498	18.433	18.599	18.575	18.550	18.535	18.535	18.611	18.657
2017	20.045	20.112	20.027	20.023	19.930	19.863	19.855	19.738	19.509	19.549	19.475	19.664	19.816
2018	20.557	20.620	20.527	20.507	20.320	20.267	20.057	19.990	19.867	19.881	19.945	19.934	20.206
2019	20.985	20.904	20.837	20.743	20.662	20.544	20.642	20.438	20.349	20.203	20.139	20.229	20.556
2020	21.435	21.326	21.106	20.682	20.496	20.506	20.458	20.324	20.181	20.045	20.088	19.999	20.554
2021	21.148	20.977	20.842	20.728	20.655	20.549	20.349	20.277	20.084	19.879	19.842	19.807	20.428

Causal Invalidez

AÑO	ENE	FEB	MAR	ABR	MAY	JUN	JUL	AGO	SET	OCT	NOV	DIC	PROMEDIO*
2010	13.766	13.697	13.568	13.528	13.446	14.182	14.072	13.906	13.789	13.849	13.596	13.525	13.744
2011	14.767	14.783	14.576	14.920	14.941	14.888	14.950	15.035	14.959	14.709	14.648	14.504	14.807
2012	16.989	16.778	16.569	16.371	16.290	16.241	16.241	16.091	15.828	15.649	15.524	15.503	16.173
2013	16.970	16.898	16.720	16.737	16.728	16.678	16.496	16.290	16.060	15.912	15.817	15.932	16.437
2014	17.314	17.153	17.088	16.808	16.936	16.834	16.856	16.525	16.360	16.220	16.298	16.283	16.723
2015	17.647	17.059	16.888	16.793	16.637	16.604	16.511	16.311	16.050	15.959	15.840	15.948	16.520
2016	16.868	16.806	16.593	16.518	16.268	16.287	16.348	16.397	16.446	16.345	16.541	16.599	16.501
2017	17.735	17.832	17.735	17.627	17.573	17.545	17.489	17.424	17.331	17.285	17.081	17.316	17.498
2018	18.346	18.157	18.140	18.138	17.951	17.737	17.676	17.612	17.525	17.515	17.598	17.520	17.826
2019	18.651	18.527	18.410	18.330	18.286	18.160	18.225	17.935	17.772	17.561	17.342	17.489	18.057
2020	18.628	18.518	18.274	17.889	17.818	17.845	18.054	17.951	17.759	17.743	17.623	17.654	17.980
2021	18.736	18.584	18.444	18.349	18.265	18.224	18.159	18.137	18.127	17.933	17.888	17.906	18.229

Causal Edad Avanzada

AÑO	ENE	FEB	MAR	ABR	MAY	JUN	JUL	AGO	SET	OCT	NOV	DIC	PROMEDIO*
2010	12.228	12.131	11.998	11.938	11.882	11.806	11.650	11.606	11.543	11.482	11.504	11.390	11.763
2011	12.469	12.317	12.065	12.060	12.129	12.074	11.997	11.907	11.839	11.493	11.487	11.412	11.937
2012	12.900	12.820	12.686	12.609	12.538	12.567	12.608	12.525	12.375	12.244	12.105	12.282	12.522
2013	13.588	13.655	13.692	13.795	13.803	13.749	13.678	13.523	13.550	13.445	13.417	13.504	13.617
2014	14.733	14.577	14.459	14.457	14.422	14.356	14.414	14.309	14.182	14.107	14.158	14.216	14.366
2015	15.497	15.350	15.269	15.164	15.081	15.014	15.021	14.836	14.722	14.650	14.507	14.588	14.975
2016	15.613	15.337	15.205	15.150	15.028	14.954	15.082	15.485	15.447	15.401	15.405	15.482	15.299
2017	16.617	16.743	16.648	16.611	16.597	16.607	16.595	16.526	16.426	16.343	16.292	16.342	16.529
2018	17.273	17.130	17.055	17.035	16.945	16.779	16.464	16.444	16.867	16.851	16.807	16.827	16.873
2019	17.726	18.077	18.018	18.011	17.940	17.848	17.963	17.801	17.732	17.627	17.496	17.565	17.817
2020	18.693	18.591	18.044	17.669	17.570	17.550	17.739	17.636	17.569	17.470	17.425	17.457	17.784
2021	18.396	18.356	18.227	18.136	17.979	17.760	17.763	17.787	17.705	17.514	17.438	17.476	17.878

(*) Promedio del año.

FUENTE: Repartición Informática - Reportes de Estadísticas de Pasividades.

**IMPORTE PROMEDIO DE JUBILACIONES
AFILIACIÓN DOMÉSTICO
TODAS LAS CAUSALES - MUJERES**
En Pesos Constantes Base IPC Dic - 2021

Todas las causales

AÑO	ENE	FEB	MAR	ABR	MAY	JUN	JUL	AGO	SET	OCT	NOV	DIC	PROMEDIO*
2010	12.083	11.987	11.852	11.819	11.773	11.722	11.588	11.431	11.370	11.455	11.443	11.361	11.657
2011	12.461	12.393	12.200	12.145	12.092	12.027	12.185	12.104	12.026	11.925	11.866	11.767	12.099
2012	13.227	13.116	12.982	12.867	12.803	12.748	12.957	12.818	12.660	12.503	12.451	12.534	12.805
2013	13.810	13.701	13.632	13.575	13.514	13.448	13.341	13.198	13.060	12.945	12.917	13.006	13.346
2014	14.199	14.026	13.938	13.944	13.892	13.835	13.818	13.704	13.555	13.466	13.443	13.507	13.777
2015	14.792	14.646	14.538	14.454	14.373	14.299	14.213	14.037	13.931	13.848	13.780	13.845	14.230
2016	14.817	14.606	14.454	14.383	14.224	14.164	14.232	14.301	14.264	14.227	14.215	14.292	14.348
2017	15.384	15.472	15.361	15.324	15.300	15.275	15.215	15.139	15.051	14.978	14.930	14.975	15.200
2018	15.876	15.744	15.699	15.685	15.556	15.401	15.330	15.225	15.145	15.115	15.057	15.116	15.412
2019	15.950	15.872	15.791	15.722	15.660	15.561	15.607	15.470	15.388	15.267	15.195	15.208	15.558
2020	16.172	16.078	15.873	15.559	15.469	15.467	15.514	15.418	15.320	15.233	15.188	15.216	15.542
2021	16.104	15.983	15.886	15.807	15.727	15.614	15.536	15.539	15.474	15.315	15.271	15.293	15.629

Causal Vejez

AÑO	ENE	FEB	MAR	ABR	MAY	JUN	JUL	AGO	SET	OCT	NOV	DIC	PROMEDIO*
2010	12.408	12.307	12.164	12.127	12.077	12.020	11.877	11.708	11.640	11.758	11.745	11.655	11.957
2011	12.774	12.701	12.502	12.439	12.381	12.309	12.534	12.445	12.359	12.252	12.187	12.080	12.413
2012	13.571	13.454	13.315	13.195	13.124	13.068	13.347	13.201	13.036	12.872	12.815	12.899	13.158
2013	14.209	14.090	14.007	13.941	13.878	13.808	13.693	13.541	13.402	13.283	13.251	13.338	13.703
2014	14.562	14.377	14.284	14.286	14.233	14.173	14.144	14.025	13.870	13.774	13.749	13.813	14.107
2015	15.125	14.969	14.857	14.770	14.685	14.609	14.517	14.335	14.226	14.136	14.063	14.127	14.535
2016	15.115	14.895	14.735	14.666	14.496	14.430	14.486	14.542	14.502	14.461	14.448	14.524	14.608
2017	15.624	15.713	15.596	15.556	15.525	15.499	15.430	15.351	15.257	15.180	15.127	15.171	15.419
2018	16.074	15.936	15.888	15.871	15.742	15.581	15.509	15.403	15.318	15.288	15.229	15.285	15.594
2019	16.129	16.046	15.967	15.897	15.832	15.732	15.773	15.631	15.543	15.417	15.342	15.353	15.722
2020	16.322	16.226	16.019	15.698	15.607	15.602	15.643	15.543	15.444	15.355	15.310	15.336	15.675
2021	16.226	16.102	16.003	15.924	15.842	15.728	15.645	15.644	15.577	15.417	15.371	15.390	15.739

Causal Invalidez

AÑO	ENE	FEB	MAR	ABR	MAY	JUN	JUL	AGO	SET	OCT	NOV	DIC	PROMEDIO*
2010	11.956	11.887	11.768	11.757	11.729	11.683	11.556	11.427	11.391	11.406	11.392	11.325	11.606
2011	12.457	12.396	12.206	12.163	12.123	12.071	12.105	12.042	11.983	11.890	11.844	11.760	12.087
2012	13.225	13.111	12.977	12.870	12.817	12.757	12.852	12.711	12.561	12.410	12.366	12.444	12.758
2013	13.711	13.610	13.535	13.477	13.416	13.349	13.254	13.115	12.965	12.840	12.818	12.912	13.250
2014	14.084	13.922	13.839	13.850	13.785	13.726	13.744	13.629	13.487	13.402	13.365	13.429	13.689
2015	14.707	14.567	14.456	14.371	14.281	14.204	14.123	13.941	13.826	13.758	13.700	13.756	14.141
2016	14.717	14.517	14.368	14.290	14.134	14.077	14.164	14.259	14.223	14.190	14.179	14.261	14.282
2017	15.349	15.439	15.342	15.299	15.285	15.261	15.217	15.137	15.051	14.987	14.948	14.992	15.192
2018	15.903	15.774	15.726	15.721	15.583	15.432	15.357	15.247	15.169	15.132	15.065	15.124	15.436
2019	15.961	15.882	15.796	15.719	15.662	15.562	15.609	15.474	15.400	15.279	15.210	15.223	15.565
2020	16.193	16.099	15.897	15.585	15.493	15.499	15.554	15.458	15.358	15.277	15.230	15.267	15.576
2021	16.168	16.038	15.941	15.855	15.782	15.661	15.586	15.593	15.528	15.375	15.326	15.354	15.684

Causal Edad Avanzada

AÑO	ENE	FEB	MAR	ABR	MAY	JUN	JUL	AGO	SET	OCT	NOV	DIC	PROMEDIO*
2010	10.625	10.579	10.484	10.487	10.471	10.460	10.381	10.276	10.254	10.286	10.297	10.263	10.405
2011	11.284	11.246	11.092	11.070	11.038	11.003	11.018	10.964	10.918	10.844	10.803	10.732	11.001
2012	12.096	12.016	11.905	11.810	11.765	11.727	11.795	11.680	11.546	11.413	11.379	11.463	11.716
2013	12.647	12.571	12.551	12.524	12.477	12.427	12.345	12.228	12.108	12.015	12.002	12.091	12.332
2014	13.210	13.069	12.997	13.015	12.976	12.932	12.930	12.835	12.707	12.637	12.628	12.700	12.886
2015	13.918	13.797	13.705	13.634	13.570	13.510	13.440	13.289	13.202	13.129	13.073	13.149	13.451
2016	14.087	13.894	13.759	13.694	13.563	13.522	13.609	13.696	13.667	13.640	13.632	13.713	13.706
2017	14.785	14.870	14.770	14.745	14.731	14.708	14.663	14.599	14.525	14.460	14.418	14.467	14.645
2018	15.353	15.237	15.200	15.189	15.068	14.924	14.860	14.761	14.693	14.665	14.619	14.685	14.938
2019	15.497	15.431	15.349	15.289	15.228	15.134	15.194	15.068	14.996	14.885	14.819	14.838	15.144
2020	15.787	15.696	15.493	15.198	15.110	15.112	15.170	15.083	14.989	14.902	14.861	14.890	15.191
2021	15.762	15.653	15.563	15.489	15.409	15.305	15.237	15.246	15.185	15.026	14.992	15.017	15.324

(*) Promedio del año.

FUENTE: Repartición Informática - Reportes de Estadísticas de Pasividades.

**V. IMPORTE PROMEDIO DE JUBILACIONES
POR CAUSALES, AFILIACIÓN TRAMO DE EDAD Y SEXO**

**IMPORTE DE JUBILACIONES
TODAS LAS CAUSALES POR TRAMO DE EDAD Y SEXO**

Importes de jubilaciones ambos sexos todas las causales

AÑO	0 a 29	30 a 34	35 a 39	40 a 44	45 a 49	50 a 54	55 a 59	60 a 64	65 a 69	70 a 74	75 a 79	80 y más	TOTAL
2010	4,4	9,2	20,6	36,4	89,9	207,1	778,1	4.608,7	7.046,3	8.443,1	8.750,1	12.618,0	3.551,0
2011	6,0	11,5	24,4	45,1	105,6	251,6	966,2	5.647,3	8.200,5	9.591,8	9.524,5	14.390,1	4.063,7
2012	7,5	13,2	30,5	57,3	123,1	311,4	1.194,5	6.950,8	10.049,9	11.129,4	10.482,6	16.704,4	4.754,6
2013	8,5	14,9	34,6	69,2	135,5	364,1	1.370,9	8.083,5	11.976,5	12.875,7	11.447,7	19.141,2	5.460,2
2014	10,3	17,6	39,8	84,4	151,1	426,2	1.471,5	9.226,3	13.919,3	14.744,2	12.705,8	21.775,3	6.214,3
2015	13,5	22,4	47,5	104,3	180,7	523,5	1.599,9	10.797,8	16.058,8	16.914,0	14.272,7	24.704,1	7.103,3
2016	16,8	25,5	55,3	119,4	217,3	587,4	1.739,7	12.571,4	18.111,1	19.041,9	15.835,2	26.774,9	7.924,7
2017	18,0	29,1	57,8	128,5	253,3	620,5	1.938,1	14.341,3	20.636,3	21.994,2	17.903,1	29.639,7	8.963,3
2018	18,4	32,2	58,6	137,0	276,2	628,6	2.078,8	15.578,0	22.999,5	24.601,4	19.936,7	32.278,6	9.885,3
2019	19,0	37,3	66,5	150,4	303,4	670,2	2.434,1	18.022,6	25.740,2	27.220,9	21.986,3	34.969,8	10.968,4
2020	17,9	41,5	71,7	157,8	319,1	684,0	2.666,6	19.789,5	29.199,7	30.041,1	24.419,2	38.256,8	12.138,7
2021	16,3	41,3	76,9	159,4	328,6	709,1	2.800,1	20.901,1	32.495,1	32.705,1	26.798,3	41.183,4	13.184,6

Importes de jubilaciones hombres todas las causales

AÑO	0 a 29	30 a 34	35 a 39	40 a 44	45 a 49	50 a 54	55 a 59	60 a 64	65 a 69	70 a 74	75 a 79	80 y más	TOTAL
2010	3,4	6,2	13,3	24,7	49,7	100,5	304,7	2.346,2	3.856,2	4.574,1	4.387,8	5.749,0	1.784,7
2011	4,5	8,1	14,4	29,2	58,3	121,7	376,8	2.807,3	4.445,2	5.157,8	4.806,8	6.506,4	2.028,0
2012	5,6	9,4	17,4	35,3	67,7	148,4	469,7	3.446,6	5.454,8	5.952,6	5.326,6	7.520,3	2.371,2
2013	6,4	10,5	19,6	41,1	74,4	172,7	533,2	4.009,5	6.475,4	6.906,9	5.843,3	8.567,6	2.721,7
2014	7,6	12,3	23,1	48,3	83,4	196,4	583,9	4.547,1	7.456,1	7.918,5	6.521,8	9.674,1	3.089,4
2015	10,3	15,2	27,5	55,4	96,8	242,0	647,6	5.301,8	8.474,8	9.101,8	7.358,8	10.925,2	3.521,4
2016	12,3	16,7	33,2	60,3	113,0	269,6	713,2	6.221,9	9.459,8	10.221,0	8.148,3	11.836,2	3.925,5
2017	13,6	18,9	35,6	62,7	134,4	282,0	794,2	7.101,9	10.724,6	11.776,8	9.175,6	13.091,0	4.434,3
2018	13,7	21,5	36,1	69,5	145,0	284,7	852,2	7.708,7	11.899,3	13.120,1	10.262,7	14.179,5	4.882,8
2019	14,0	25,2	40,3	79,5	159,1	313,0	1.008,2	9.094,7	13.268,5	14.451,8	11.330,6	15.321,9	5.425,6
2020	13,6	27,4	43,6	85,2	165,9	321,8	1.093,2	9.996,4	15.074,1	15.765,9	12.639,3	16.786,6	6.001,1
2021	13,1	27,6	48,3	90,1	168,7	334,8	1.104,3	10.492,7	16.770,0	16.997,5	13.816,9	18.027,3	6.491,0

Importes de jubilaciones mujeres todas las causales

AÑO	0 a 29	30 a 34	35 a 39	40 a 44	45 a 49	50 a 54	55 a 59	60 a 64	65 a 69	70 a 74	75 a 79	80 y más	TOTAL
2010	1,0	3,0	7,3	11,7	40,2	106,6	473,3	2.262,5	3.190,1	3.869,1	4.362,2	6.869,0	1.766,3
2011	1,4	3,4	10,0	15,9	47,3	129,9	589,5	2.840,1	3.755,3	4.434,0	4.717,7	7.883,7	2.035,7
2012	1,9	3,8	13,1	22,0	55,4	163,1	724,9	3.504,2	4.595,1	5.176,8	5.156,0	9.184,1	2.383,4
2013	2,2	4,4	14,9	28,1	61,1	191,4	837,7	4.074,0	5.501,1	5.968,8	5.604,4	10.573,7	2.738,5
2014	2,7	5,3	16,7	36,1	67,7	229,8	887,6	4.679,2	6.463,2	6.825,7	6.184,0	12.101,2	3.124,9
2015	3,2	7,1	20,1	48,9	83,8	281,5	952,3	5.496,0	7.583,9	7.812,2	6.913,8	13.778,9	3.581,8
2016	4,6	8,8	22,2	59,0	104,3	317,8	1.026,4	6.349,5	8.651,3	8.820,9	7.686,8	14.938,8	3.999,2
2017	4,3	10,1	22,2	65,7	118,9	338,4	1.143,9	7.239,5	9.911,7	10.217,4	8.727,5	16.548,8	4.529,0
2018	4,7	10,7	22,5	67,5	131,1	343,9	1.226,6	7.869,3	11.100,1	11.481,3	9.674,0	18.099,1	5.002,6
2019	5,0	12,2	26,1	70,9	144,3	357,2	1.425,9	8.927,9	12.471,7	12.769,1	10.655,6	19.647,9	5.542,8
2020	4,3	14,0	28,1	72,6	153,2	362,2	1.573,4	9.793,1	14.125,5	14.275,1	11.779,9	21.470,2	6.137,7
2021	3,2	13,7	28,6	69,2	159,9	374,3	1.695,8	10.408,4	15.725,1	15.707,6	12.981,4	23.156,1	6.693,6

IMPORTE PROMEDIO DE JUBILACIONES*
TODAS LAS CAUSALES - POR TRAMO DE EDAD Y SEXO
 En Pesos Constantes Base IPC Promedio - 2021

Ambos sexos

AÑO	0 a 29	30 a 34	35 a 39	40 a 44	45 a 49	50 a 54	55 a 59	60 a 64	65 a 69	70 a 74	75 a 79	80 Y MÁS	PROMEDIO*
2010	11.430	10.912	12.269	13.452	14.872	16.858	25.912	20.698	20.830	21.197	22.983	24.178	22.242
2011	11.587	11.291	12.380	13.334	14.960	16.573	25.824	21.018	21.046	21.813	23.478	24.738	22.661
2012	11.985	12.077	12.809	13.931	15.324	17.221	26.115	22.442	22.430	22.995	24.325	25.910	23.797
2013	12.211	12.624	13.093	14.364	15.625	17.670	25.898	23.648	23.612	24.057	24.751	26.808	24.704
2014	12.826	13.047	13.442	14.948	15.872	17.989	24.817	24.789	24.455	24.950	25.061	27.494	25.411
2015	13.605	13.725	13.975	15.329	16.215	18.328	23.592	26.043	25.398	25.830	25.597	28.145	26.168
2016	13.765	13.998	14.180	15.230	16.270	18.277	22.070	26.515	25.577	25.971	25.621	28.094	26.229
2017	14.815	15.001	15.105	15.863	17.256	19.188	23.204	27.302	27.029	27.491	27.032	29.333	27.529
2018	15.074	15.221	15.313	15.970	17.332	19.405	23.671	26.879	27.569	27.936	27.495	29.418	27.789
2019	15.218	15.499	15.408	16.072	17.388	19.758	25.128	27.228	28.086	28.151	27.758	29.246	28.012
2020	15.314	15.313	15.488	15.946	17.101	19.431	25.291	26.611	28.273	28.026	27.624	28.740	27.792
2021	15.587	15.366	15.773	16.045	16.929	19.242	25.750	26.230	28.556	28.108	27.742	28.525	27.798

Hombres

AÑO	0 a 29	30 a 34	35 a 39	40 a 44	45 a 49	50 a 54	55 a 59	60 a 64	65 a 69	70 a 74	75 a 79	80 Y MÁS	PROMEDIO*
2010	11.791	10.845	12.729	13.882	15.562	17.589	25.292	22.629	23.132	23.474	25.040	28.049	24.614
2011	11.929	11.381	12.828	13.631	15.774	17.392	25.293	22.951	23.460	24.214	25.671	28.604	25.103
2012	12.261	12.269	13.047	14.258	16.131	17.889	25.874	24.476	25.041	25.580	26.681	29.832	26.377
2013	12.315	12.915	13.242	14.728	16.362	18.552	25.745	25.715	26.309	26.825	27.325	30.693	27.384
2014	12.947	13.259	13.545	15.352	16.524	18.937	24.983	26.818	27.187	27.817	27.894	31.272	28.154
2015	13.822	13.968	14.049	15.910	16.696	19.355	24.253	28.084	28.020	28.859	28.616	31.876	28.967
2016	13.998	14.195	14.198	15.811	16.632	19.329	22.800	28.586	28.011	28.998	28.637	31.862	29.004
2017	15.067	15.275	15.099	16.150	17.749	20.230	23.854	29.266	29.447	30.650	30.257	33.275	30.390
2018	15.276	15.404	15.332	16.161	17.842	20.350	24.416	28.712	29.887	31.064	30.852	33.299	30.622
2019	15.382	15.621	15.477	16.163	18.014	20.536	26.037	29.158	30.291	31.213	31.133	33.108	30.820
2020	15.438	15.446	15.594	15.932	17.743	19.898	25.978	28.404	30.385	30.881	31.041	32.521	30.510
2021	15.650	15.629	15.917	16.068	17.516	19.546	26.013	27.847	30.603	30.798	31.191	32.250	30.437

Mujeres

AÑO	0 a 29	30 a 34	35 a 39	40 a 44	45 a 49	50 a 54	55 a 59	60 a 64	65 a 69	70 a 74	75 a 79	80 Y MÁS	PROMEDIO*
2010	10.339	11.054	11.511	12.629	14.098	16.222	26.327	19.015	18.593	19.016	21.229	21.675	20.269
2011	10.631	11.084	11.787	12.824	14.064	15.874	26.175	19.403	18.761	19.558	21.598	22.256	20.658
2012	11.239	11.630	12.507	13.437	14.441	16.656	26.273	20.746	19.960	20.601	22.291	23.392	21.687
2013	11.913	11.984	12.901	13.864	14.814	16.943	25.996	21.914	21.069	21.492	22.538	24.315	22.513
2014	12.494	12.585	13.302	14.440	15.135	17.251	24.709	23.091	21.914	22.285	22.637	25.072	23.179
2015	12.961	13.234	13.875	14.721	15.694	17.529	23.162	24.336	22.994	23.016	23.012	25.754	23.897
2016	13.177	13.640	14.155	14.680	15.895	17.470	21.591	24.757	23.358	23.168	23.048	25.687	23.976
2017	14.078	14.515	15.115	15.599	16.732	18.398	22.773	25.616	24.823	24.573	24.308	26.820	25.206
2018	14.508	14.865	15.282	15.777	16.800	18.686	23.180	25.297	25.453	25.052	24.650	26.957	25.488
2019	14.780	15.252	15.303	15.971	16.746	19.123	24.522	25.508	26.066	25.337	24.888	26.808	25.719
2020	14.940	15.060	15.327	15.964	16.456	19.034	24.834	25.001	26.321	25.429	24.706	26.345	25.566
2021	15.334	14.862	15.536	16.015	16.351	18.978	25.582	24.780	26.655	25.681	24.821	26.172	25.642

Año 2021

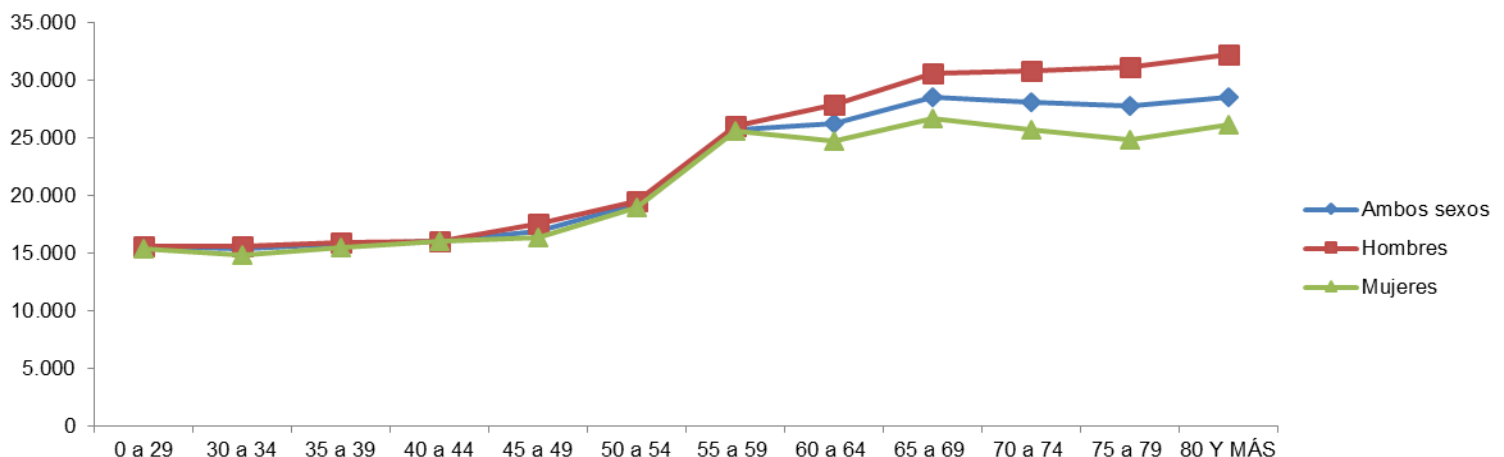

FUENTE: Repartición Informática - Reportes de Estadísticas de Pasividades.

(*) Promedio mensual del año.

**IMPORTE DE JUBILACIONES
TODAS LAS CAUSALES POR TRAMO DE EDAD Y SEXO - INDUSTRIA Y COMERCIO**

I. En Valores Corrientes (en millones de \$)

AÑO	0 a 29	30 a 34	35 a 39	40 a 44	45 a 49	50 a 54	55 a 59	60 a 64	65 a 69	70 a 74	75 a 79	80 y más	TOTAL
2010	3,0	6,4	16,0	25,8	60,0	129,3	331,4	2.477,3	3.679,8	4.177,5	4.094,9	5.876,9	1.739,8
2011	4,1	7,9	18,4	32,6	72,2	160,6	430,8	3.017,3	4.308,2	4.771,7	4.534,4	6.720,9	2.006,6
2012	5,1	9,4	22,2	41,3	84,9	199,3	544,8	3.625,2	5.164,1	5.532,9	5.062,1	7.792,1	2.340,3
2013	5,8	10,2	24,7	49,7	93,8	231,4	638,1	4.170,2	6.004,6	6.412,6	5.591,9	8.920,1	2.679,4
2014	7,3	11,5	29,1	61,4	104,1	271,1	715,9	4.778,8	6.924,1	7.334,3	6.297,2	10.170,8	3.058,8
2015	10,3	15,4	35,2	75,6	127,3	332,3	824,1	5.716,5	8.022,7	8.370,4	7.187,6	11.551,7	3.522,4
2016	12,7	18,6	39,8	86,3	153,1	379,6	946,8	6.690,6	9.087,5	9.412,3	8.022,8	12.584,2	3.952,9
2017	13,5	21,3	41,1	91,8	179,6	405,8	1.049,9	7.656,4	10.478,6	10.892,3	9.068,5	14.015,6	4.492,9
2018	14,1	23,7	41,9	97,9	199,8	414,6	1.128,9	8.429,2	11.788,1	12.230,4	10.120,7	15.345,0	4.986,2
2019	14,8	27,9	46,1	109,6	221,5	445,3	1.316,7	9.875,5	13.292,0	13.593,4	11.144,9	16.736,2	5.568,7
2020	14,0	31,8	49,4	117,6	233,0	459,8	1.411,9	10.894,3	15.244,3	15.076,6	12.311,7	18.473,7	6.193,2
2021	12,8	32,2	55,7	118,9	240,6	473,8	1.470,6	11.688,8	17.042,2	16.468,8	13.469,2	19.994,3	6.755,7

Importes de jubilaciones hombres todas las causales - Industria y Comercio

AÑO	0 a 29	30 a 34	35 a 39	40 a 44	45 a 49	50 a 54	55 a 59	60 a 64	65 a 69	70 a 74	75 a 79	80 y más	TOTAL
2010	2,2	4,3	10,5	17,5	35,5	68,8	178,7	1.545,2	2.232,7	2.428,8	2.288,7	2.934,7	979,0
2011	3,1	5,5	10,9	21,4	41,6	85,2	228,5	1.857,5	2.624,0	2.748,4	2.539,7	3.355,4	1.126,8
2012	3,7	6,6	12,9	26,5	48,8	104,0	290,1	2.205,6	3.174,4	3.174,8	2.840,3	3.890,1	1.314,8
2013	4,1	6,9	14,0	30,9	54,7	119,8	334,4	2.515,6	3.716,2	3.706,4	3.132,5	4.452,0	1.507,3
2014	5,1	7,8	16,8	37,4	60,9	137,1	369,8	2.856,5	4.293,6	4.283,7	3.526,7	5.059,7	1.721,3
2015	7,8	10,3	20,6	42,6	73,2	167,1	418,3	3.404,3	4.939,0	4.968,0	4.011,5	5.730,9	1.982,8
2016	9,2	12,4	24,1	45,3	86,3	187,2	472,8	3.997,0	5.583,6	5.633,6	4.467,3	6.263,1	2.231,8
2017	10,0	14,2	25,9	46,2	103,0	201,1	518,6	4.558,9	6.433,5	6.575,5	5.041,4	6.978,0	2.542,2
2018	10,0	16,2	25,8	51,2	113,0	210,3	548,9	4.973,9	7.231,2	7.430,4	5.682,9	7.590,0	2.823,7
2019	10,5	19,1	27,7	60,2	124,2	230,5	647,2	5.859,5	8.100,1	8.303,6	6.315,6	8.256,0	3.162,8
2020	10,3	21,0	30,5	66,4	129,1	241,7	699,2	6.432,5	9.259,1	9.187,5	7.089,6	9.109,9	3.523,1
2021	10,0	21,3	36,0	70,0	129,9	254,9	719,1	6.835,3	10.328,9	10.008,4	7.796,7	9.847,5	3.838,2

Importes de jubilaciones mujeres todas las causales - Industria y Comercio

AÑO	0 a 29	30 a 34	35 a 39	40 a 44	45 a 49	50 a 54	55 a 59	60 a 64	65 a 69	70 a 74	75 a 79	80 y más	TOTAL
2010	0,7	2,0	5,5	8,3	24,6	60,5	152,7	932,1	1.447,1	1.748,7	1.806,2	2.942,2	760,9
2011	1,0	2,4	7,4	11,1	30,6	75,4	202,3	1.159,8	1.684,2	2.023,2	1.994,7	3.365,5	879,8
2012	1,4	2,8	9,3	14,8	36,0	95,3	254,7	1.419,7	1.989,7	2.358,1	2.221,7	3.901,9	1.025,5
2013	1,7	3,2	10,7	18,8	39,1	111,6	303,6	1.654,6	2.288,3	2.706,3	2.459,5	4.468,1	1.172,1
2014	2,2	3,6	12,3	24,0	43,2	134,0	346,1	1.922,2	2.630,5	3.050,6	2.770,5	5.111,1	1.337,5
2015	2,6	5,0	14,6	33,0	54,1	165,2	405,8	2.312,2	3.083,7	3.402,4	3.176,1	5.820,8	1.539,6
2016	3,5	6,3	15,7	41,0	66,8	192,4	474,0	2.693,6	3.504,0	3.778,7	3.555,5	6.321,1	1.721,0
2017	3,5	7,2	15,2	45,6	76,6	204,7	531,3	3.097,6	4.045,1	4.316,9	4.027,1	7.037,6	1.950,7
2018	4,1	7,5	16,1	46,7	86,8	204,3	580,0	3.455,3	4.556,9	4.800,0	4.437,7	7.755,0	2.162,5
2019	4,3	8,8	18,4	49,4	97,4	214,8	669,5	4.016,0	5.191,9	5.289,7	4.829,3	8.480,2	2.405,8
2020	3,7	10,8	18,9	51,2	103,8	218,1	712,7	4.461,8	5.985,2	5.889,0	5.222,1	9.363,8	2.670,1
2021	2,8	11,0	19,7	48,9	110,7	218,9	751,4	4.853,5	6.713,3	6.460,4	5.672,5	10.146,8	2.917,5

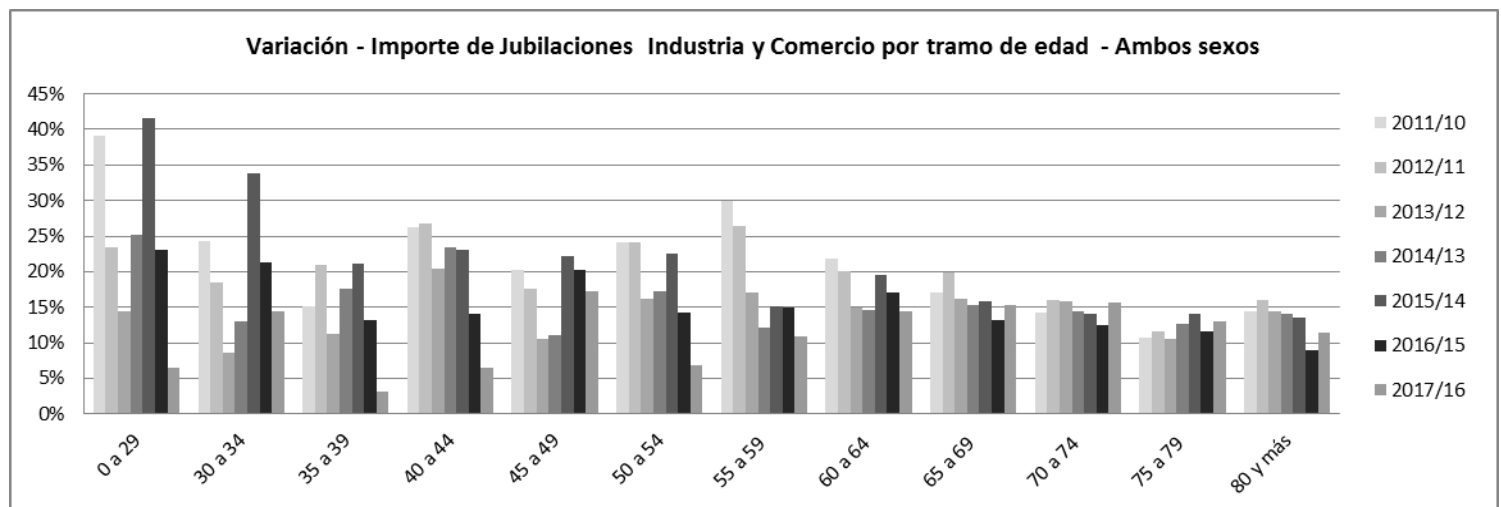

IMPORTE PROMEDIO DE JUBILACIONES*
INDUSTRIA Y COMERCIO - TODAS LAS CAUSALES - POR TRAMO DE EDAD Y SEXO
 En Pesos Constantes Base IPC Promedio - 2021

Ambos sexos

AÑO	0 a 29	30 a 34	35 a 39	40 a 44	45 a 49	50 a 54	55 a 59	60 a 64	65 a 69	70 a 74	75 a 79	80 Y MÁS	PROMEDIO*
2010	11.968	11.080	12.614	13.924	15.574	16.837	22.190	21.219	20.732	20.015	20.730	21.703	20.843
2011	11.919	11.554	12.630	13.705	15.613	16.745	22.287	21.452	21.029	20.729	21.338	22.209	21.323
2012	12.176	12.356	13.005	14.146	15.866	17.377	22.875	22.515	22.085	21.859	22.325	23.223	22.347
2013	12.330	12.932	13.183	14.519	16.083	17.798	22.867	23.423	22.902	22.844	22.990	23.983	23.142
2014	12.908	13.295	13.551	15.118	16.217	18.007	22.173	24.505	23.585	23.643	23.532	24.595	23.814
2015	13.747	13.831	14.123	15.454	16.513	18.411	21.632	25.801	24.452	24.364	24.274	25.193	24.561
2016	13.923	13.986	14.270	15.312	16.477	18.416	20.830	26.079	24.537	24.426	24.439	25.291	24.652
2017	14.933	15.071	15.099	15.943	17.432	19.288	21.800	26.712	25.919	25.848	25.778	26.567	25.896
2018	14.984	15.258	15.344	15.993	17.593	19.492	22.218	26.301	26.380	26.270	26.209	26.760	26.160
2019	15.176	15.502	15.409	16.146	17.617	19.862	23.433	26.583	26.820	26.476	26.400	26.711	26.381
2020	15.221	15.346	15.438	15.997	17.284	19.412	23.324	25.863	26.936	26.361	26.159	26.403	26.162
2021	15.387	15.495	15.738	16.045	17.065	19.058	23.667	25.505	27.053	26.416	26.217	26.332	26.153

Hombres

AÑO	0 a 29	30 a 34	35 a 39	40 a 44	45 a 49	50 a 54	55 a 59	60 a 64	65 a 69	70 a 74	75 a 79	80 Y MÁS	PROMEDIO*
2010	12.612	11.225	13.104	14.390	16.341	17.531	23.640	23.690	22.895	22.333	23.567	26.585	23.721
2011	12.386	11.736	13.221	13.942	16.461	17.478	23.652	24.021	23.264	22.998	24.252	27.135	24.225
2012	12.538	12.651	13.337	14.496	16.593	18.006	24.450	25.186	24.488	24.155	25.297	28.239	25.331
2013	12.473	13.367	13.460	14.847	16.719	18.560	24.322	26.116	25.423	25.203	26.019	29.006	26.180
2014	13.049	13.590	13.857	15.584	16.782	18.896	23.568	27.195	26.213	26.070	26.590	29.540	26.887
2015	14.001	14.174	14.449	16.121	16.886	19.346	23.148	28.533	27.081	26.930	27.332	30.068	27.669
2016	14.218	14.309	14.481	15.996	16.804	19.274	22.083	28.753	27.084	27.025	27.337	30.278	27.720
2017	15.248	15.456	15.325	16.316	17.957	20.186	23.017	29.214	28.567	28.593	28.775	31.778	29.044
2018	15.163	15.557	15.550	16.326	18.170	20.414	23.483	28.601	29.018	29.079	29.227	31.827	29.262
2019	15.312	15.767	15.611	16.434	18.311	20.704	24.744	28.901	29.378	29.324	29.383	31.604	29.440
2020	15.298	15.628	15.702	16.203	17.996	20.052	24.613	27.970	29.369	29.123	29.156	31.069	29.100
2021	15.388	15.864	16.034	16.243	17.712	19.636	24.823	27.405	29.436	29.073	29.259	30.847	29.002

Mujeres

AÑO	0 a 29	30 a 34	35 a 39	40 a 44	45 a 49	50 a 54	55 a 59	60 a 64	65 a 69	70 a 74	75 a 79	80 Y MÁS	PROMEDIO*
2010	10.387	10.781	11.768	13.027	14.585	16.111	20.703	18.092	18.094	17.493	17.987	18.344	18.029
2011	10.673	11.156	11.852	13.270	14.590	15.987	20.925	18.316	18.291	18.279	18.506	18.806	18.487
2012	11.277	11.712	12.572	13.563	14.977	16.740	21.310	19.331	19.094	19.378	19.409	19.729	19.415
2013	11.992	12.093	12.836	14.009	15.268	17.048	21.452	20.249	19.725	20.249	20.022	20.454	20.137
2014	12.586	12.702	13.155	14.444	15.482	17.180	20.853	21.365	20.268	20.910	20.527	21.098	20.761
2015	13.027	13.173	13.687	14.672	16.032	17.553	20.263	22.612	21.162	21.388	21.268	21.725	21.458
2016	13.208	13.392	13.957	14.622	16.074	17.652	19.713	22.916	21.339	21.363	21.567	21.743	21.558
2017	14.103	14.365	14.728	15.582	16.772	18.480	20.731	23.722	22.589	22.550	22.805	22.852	22.691
2018	14.562	14.648	15.025	15.644	16.894	18.627	21.140	23.572	23.054	22.853	23.148	23.152	22.978
2019	14.857	14.960	15.114	15.809	16.806	19.031	22.292	23.797	23.612	22.974	23.305	23.211	23.211
2020	15.010	14.826	15.031	15.738	16.474	18.748	22.185	23.329	23.876	22.965	22.956	23.037	23.087
2021	15.386	14.824	15.222	15.770	16.364	18.426	22.657	23.237	24.056	23.139	22.940	23.057	23.160

Año 2021

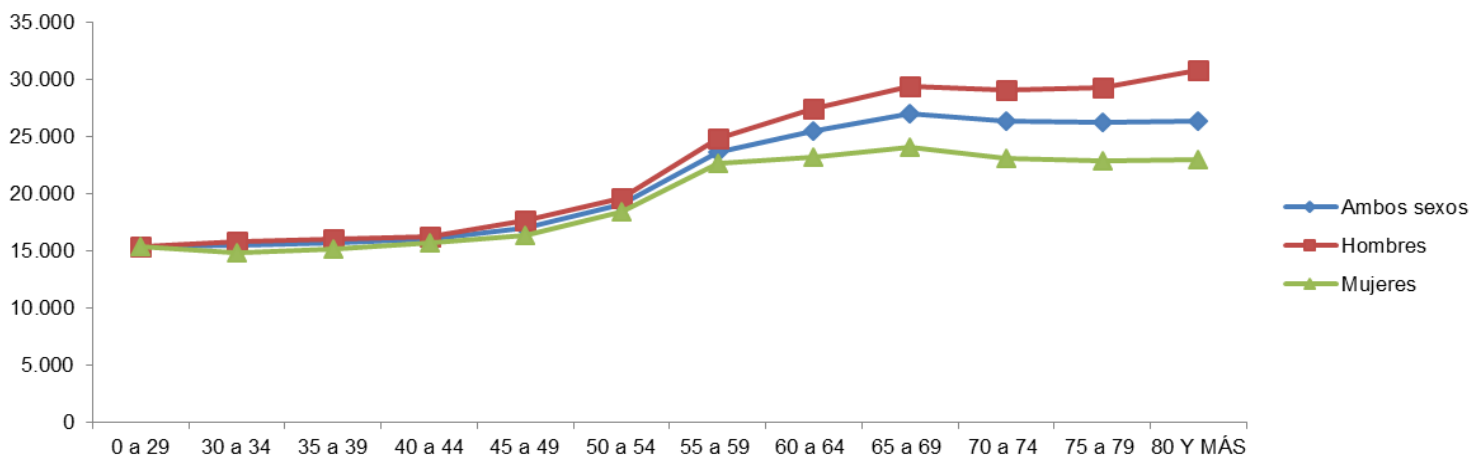

FUENTE: Repartición Informática - Reportes de Estadísticas de Pasividades.

(*) Promedio mensual del año.

**IMPORTE DE JUBILACIONES
TODAS LAS CAUSALES POR TRAMO DE EDAD Y SEXO - CIVIL**

I. En Valores Corrientes (en millones de \$)

AÑO	0 a 29	30 a 34	35 a 39	40 a 44	45 a 49	50 a 54	55 a 59	60 a 64	65 a 69	70 a 74	75 a 79	80 y más	TOTAL
2010	0,0	0,5	1,2	2,9	13,4	39,0	109,2	583,7	1.651,5	2.387,4	2.267,8	3.105,0	846,8
2011	0,1	0,3	1,4	2,8	13,4	43,7	141,2	718,3	1.745,7	2.676,6	2.439,9	3.523,2	942,2
2012	0,1	0,1	1,8	4,0	13,9	53,2	179,1	1.067,4	2.203,1	3.092,9	2.683,0	4.073,5	1.114,3
2013	0,1	0,2	2,0	5,5	13,7	62,4	212,7	1.393,0	2.726,3	3.529,4	2.944,1	4.646,2	1.294,6
2014	0,0	0,3	1,8	6,9	14,5	71,3	249,6	1.697,4	3.165,4	3.970,1	3.286,7	5.261,6	1.477,1
2015	0,0	0,8	1,8	8,2	15,8	81,6	279,4	2.044,1	3.581,9	4.482,9	3.686,0	5.938,6	1.676,8
2016	0,0	0,8	2,1	8,9	19,4	81,4	304,1	2.536,8	3.998,4	4.909,7	4.076,4	6.388,2	1.860,5
2017	0,0	0,9	2,2	9,5	22,6	76,5	341,3	3.029,6	4.496,9	5.508,4	4.617,5	7.024,4	2.094,1
2018	0,0	0,9	2,1	9,1	22,2	69,3	363,6	3.283,1	5.092,8	5.963,5	5.106,9	7.643,4	2.296,4
2019	0,0	0,5	2,7	7,8	24,1	71,6	404,7	4.001,1	5.860,4	6.418,6	5.522,3	8.315,9	2.552,5
2020	0,0	0,4	3,4	7,4	23,8	69,7	400,4	4.482,6	6.815,3	6.909,1	6.041,8	9.096,6	2.820,9
2021	0,0	0,4	2,7	7,7	23,4	71,3	366,1	4.693,0	7.854,9	7.446,5	6.475,4	9.780,3	3.060,2

Importes de jubilaciones hombres todas las causales - Civil

AÑO	0 a 29	30 a 34	35 a 39	40 a 44	45 a 49	50 a 54	55 a 59	60 a 64	65 a 69	70 a 74	75 a 79	80 y más	TOTAL
2010	0,0	0,2	0,8	2,5	6,9	19,9	63,2	367,6	1.055,1	1.537,8	1.397,4	1.828,2	523,3
2011	0,1	0,2	0,8	2,2	8,0	21,0	78,9	427,1	1.115,1	1.691,5	1.515,2	2.042,1	575,2
2012	0,1	0,1	1,0	2,5	8,8	24,2	94,2	628,6	1.403,0	1.924,7	1.671,4	2.348,3	675,6
2013	0,1	0,2	1,0	3,3	8,4	30,4	107,1	815,8	1.707,2	2.189,1	1.827,8	2.655,0	778,8
2014	0,0	0,3	0,8	3,4	9,0	34,5	122,2	952,8	1.944,4	2.454,3	2.029,7	2.966,5	876,5
2015	0,0	0,4	0,6	4,3	8,4	42,6	135,2	1.093,2	2.153,5	2.747,4	2.257,9	3.329,7	981,1
2016	0,0	0,4	0,6	4,8	9,5	45,2	148,7	1.342,0	2.349,2	2.984,4	2.454,2	3.564,7	1.075,3
2017	0,0	0,6	0,4	4,4	11,0	42,2	172,6	1.580,2	2.568,7	3.316,9	2.738,2	3.901,2	1.194,7
2018	0,0	0,5	0,6	4,1	10,4	36,9	189,4	1.694,9	2.828,7	3.551,9	3.015,8	4.202,7	1.294,6
2019	0,0	0,3	1,2	3,2	11,2	39,3	223,8	2.067,6	3.192,4	3.789,1	3.247,1	4.530,3	1.425,5
2020	0,0	0,2	1,3	2,6	11,1	36,9	228,8	2.282,6	3.687,3	3.995,0	3.535,7	4.913,6	1.557,9
2021	0,0	0,2	1,4	3,0	11,5	34,0	211,0	2.347,4	4.175,5	4.231,2	3.752,4	5.215,8	1.665,3

Importes de jubilaciones mujeres todas las causales - Civil

AÑO	0 a 29	30 a 34	35 a 39	40 a 44	45 a 49	50 a 54	55 a 59	60 a 64	65 a 69	70 a 74	75 a 79	80 y más	TOTAL
2010	0,0	0,2	0,4	0,4	6,5	19,1	46,0	216,1	596,3	849,6	870,4	1.276,8	323,5
2011	0,0	0,1	0,5	0,6	5,4	22,7	62,3	291,2	630,6	985,1	924,7	1.481,1	367,0
2012	0,0	0,0	0,8	1,4	5,1	29,1	84,9	438,8	800,0	1.168,2	1.011,6	1.725,2	438,8
2013	0,0	0,0	1,0	2,2	5,4	32,0	105,6	577,2	1.019,1	1.340,3	1.116,3	1.991,2	515,9
2014	0,0	0,0	1,0	3,5	5,5	36,8	127,4	744,7	1.221,0	1.515,8	1.257,0	2.295,1	600,6
2015	0,0	0,3	1,2	3,9	7,3	39,0	144,2	951,0	1.428,4	1.735,4	1.428,1	2.608,9	695,6
2016	0,0	0,4	1,5	4,1	10,0	36,2	155,4	1.194,8	1.649,1	1.925,3	1.622,1	2.823,5	785,2
2017	0,0	0,3	1,7	5,1	11,6	34,3	168,6	1.449,4	1.928,2	2.191,5	1.879,3	3.123,1	899,4
2018	0,0	0,4	1,4	5,0	11,8	32,4	174,2	1.588,2	2.264,0	2.411,7	2.091,1	3.440,7	1.001,7
2019	0,0	0,2	1,5	4,5	12,9	32,2	180,9	1.933,5	2.667,9	2.629,5	2.275,2	3.785,6	1.127,0
2020	0,0	0,2	2,1	4,8	12,6	32,8	171,6	2.199,9	3.128,0	2.914,1	2.506,1	4.183,0	1.262,9
2021	0,0	0,2	1,3	4,7	11,9	37,3	155,2	2.345,6	3.679,4	3.215,4	2.723,0	4.564,6	1.394,9

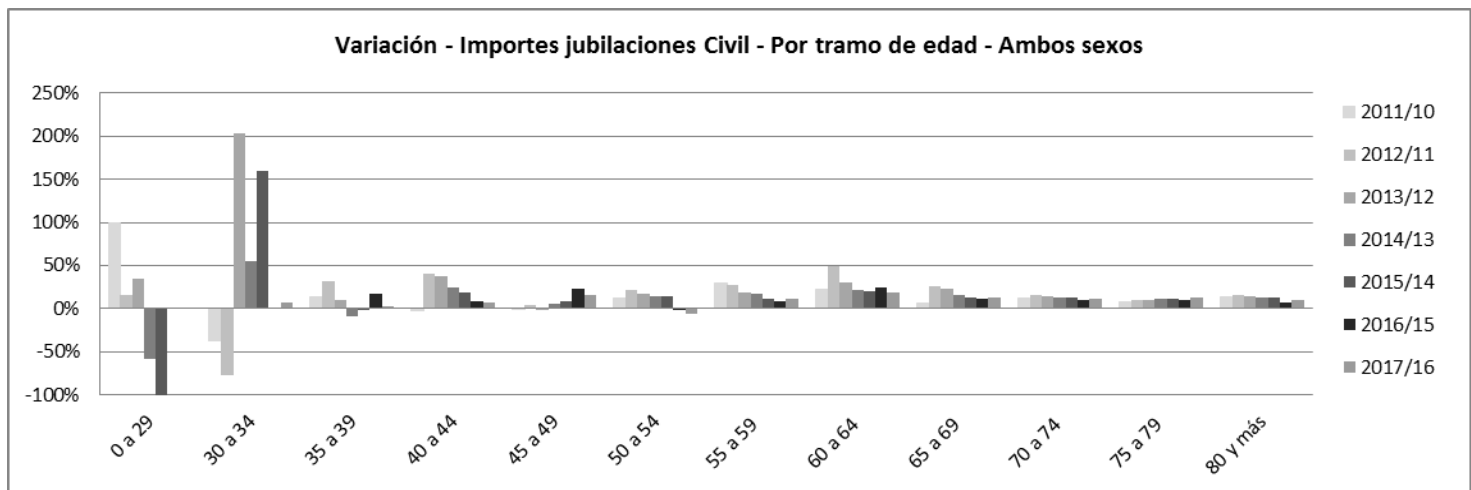

Fuente: Repartición Informática - Reportes de Estadísticas de Pasividades

IMPORTE PROMEDIO DE JUBILACIONES*
CIVIL - TODAS LAS CAUSALES - POR TRAMO DE EDAD Y SEXO
 En Pesos Constantes Base IPC Promedio - 2021

Ambos sexos

AÑO	0 a 29	30 a 34	35 a 39	40 a 44	45 a 49	50 a 54	55 a 59	60 a 64	65 a 69	70 a 74	75 a 79	80 Y MÁS	PROMEDIO*
2010	0	16.409	16.734	16.195	18.793	22.316	30.919	30.696	33.018	33.787	35.493	38.981	35.099
2011	18.457	14.110	18.559	17.038	19.028	22.660	32.314	31.340	33.581	34.852	36.310	39.713	35.907
2012	17.748	10.933	18.042	18.372	20.057	23.509	32.750	33.236	36.332	36.965	37.802	41.459	37.731
2013	12.184	12.615	18.996	19.981	20.323	24.402	32.341	35.119	38.609	38.842	38.619	42.722	39.197
2014	12.058	13.722	18.200	21.030	21.184	25.187	31.912	36.326	40.005	40.472	39.274	43.769	40.319
2015	0	16.563	17.967	21.991	21.506	25.610	31.191	37.962	41.120	42.147	40.424	44.827	41.540
2016	0	16.689	17.810	21.029	22.450	24.972	29.347	38.819	40.751	42.554	40.678	44.615	41.551
2017	0	17.986	19.169	20.784	23.801	25.696	30.659	39.780	42.362	44.951	43.366	46.414	43.451
2018	0	17.780	19.503	21.354	22.627	25.456	31.323	39.026	42.969	45.507	44.484	46.604	43.852
2019	0	17.542	18.943	19.597	22.739	25.565	33.187	39.651	43.183	45.683	45.058	46.652	44.100
2020	0	17.795	18.627	18.795	22.648	25.014	32.837	38.731	43.076	44.888	45.062	45.966	43.595
2021	0	17.826	18.458	19.625	21.552	25.032	32.554	37.652	43.490	44.406	45.332	45.708	43.432

Hombres

AÑO	0 a 29	30 a 34	35 a 39	40 a 44	45 a 49	50 a 54	55 a 59	60 a 64	65 a 69	70 a 74	75 a 79	80 Y MÁS	PROMEDIO*
2010	0	12.264	17.773	16.327	18.251	23.700	35.670	33.421	34.733	35.138	35.875	40.255	36.359
2011	18.457	11.921	18.752	17.410	18.315	24.144	37.062	33.796	35.712	36.220	37.159	40.829	37.313
2012	17.748	10.933	18.617	18.279	19.726	24.605	36.173	35.465	38.706	38.488	39.113	42.513	39.318
2013	12.184	12.615	19.482	19.747	20.521	24.978	35.044	37.444	41.144	40.777	40.102	43.786	40.970
2014	12.058	13.179	16.098	20.442	21.595	25.450	34.315	38.790	42.796	42.651	41.046	44.842	42.288
2015	0	15.751	14.079	22.149	21.712	26.052	33.516	40.438	44.037	44.572	42.367	45.976	43.667
2016	0	16.568	14.774	21.726	22.303	25.905	31.499	41.420	43.511	45.218	42.526	45.859	43.740
2017	0	17.435	16.434	21.098	23.709	27.039	33.196	42.140	45.231	48.009	45.459	47.784	45.840
2018	0	16.871	17.061	21.835	22.179	27.220	33.928	41.166	45.822	48.733	47.067	48.013	46.368
2019	0	16.581	17.909	18.473	22.842	27.040	37.245	41.350	45.838	49.039	47.804	48.247	46.615
2020	0	16.461	17.683	17.683	22.787	25.887	37.019	40.330	45.607	48.221	47.953	47.733	46.127
2021	0	16.435	19.190	19.560	22.326	25.585	36.438	39.152	45.910	47.671	48.593	47.532	45.993

Mujeres

AÑO	0 a 29	30 a 34	35 a 39	40 a 44	45 a 49	50 a 54	55 a 59	60 a 64	65 a 69	70 a 74	75 a 79	80 Y MÁS	PROMEDIO*
2010	0	23.662	15.090	15.456	19.401	21.040	26.136	26.956	30.366	31.588	34.896	37.291	33.236
2011	0	22.864	18.270	15.841	20.203	21.442	27.805	28.321	30.375	32.729	35.001	38.270	33.906
2012	0	0	17.364	18.538	20.662	22.669	29.637	30.490	32.802	34.704	35.819	40.105	35.523
2013	0	0	18.511	20.334	20.021	23.878	29.995	32.285	34.996	36.049	36.413	41.380	36.793
2014	0	17.302	20.453	21.645	20.547	24.944	29.903	33.595	36.241	37.380	36.715	42.457	37.753
2015	0	17.714	20.948	21.822	21.274	25.143	29.286	35.466	37.387	38.805	37.692	43.441	38.870
2016	0	16.821	19.355	20.268	22.591	23.899	27.546	36.262	37.373	38.994	38.169	43.137	38.887
2017	0	19.319	19.996	20.517	23.890	24.214	28.433	37.492	39.061	40.998	40.640	44.809	40.637
2018	0	19.220	20.835	20.981	23.034	23.706	28.909	36.975	39.868	41.464	41.223	44.991	40.979
2019	0	19.317	19.863	20.487	22.650	23.971	29.245	37.982	40.384	41.583	41.645	44.876	41.282
2020	0	19.130	19.281	19.468	22.528	24.099	28.539	37.201	40.431	41.001	41.530	44.050	40.830
2021	0	19.100	17.765	19.666	20.858	24.548	28.432	36.261	41.036	40.734	41.494	43.787	40.723

Año 2021

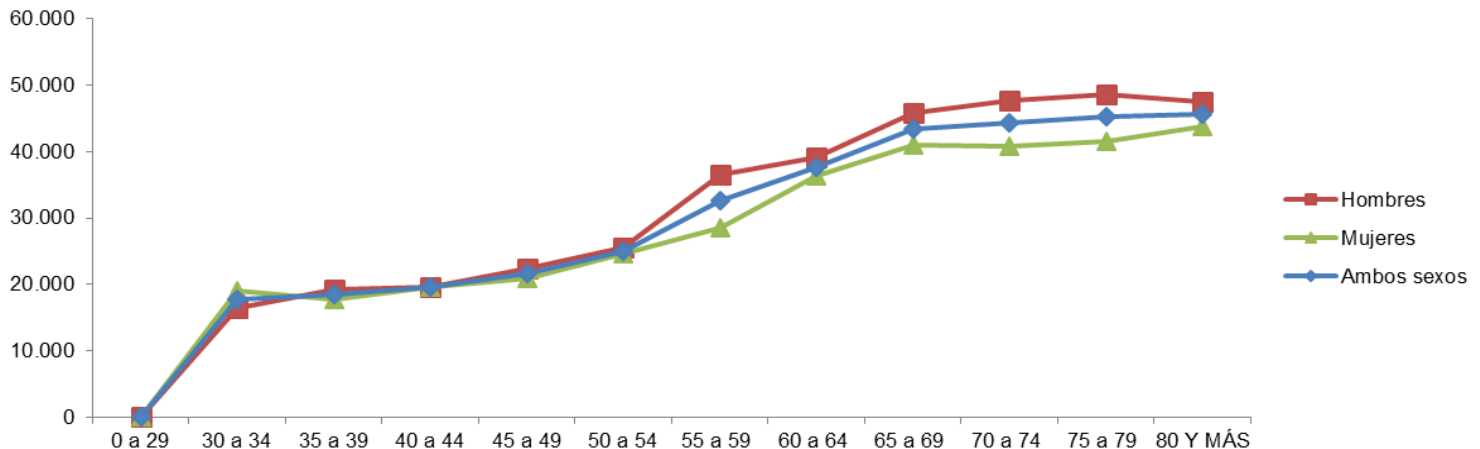

FUENTE: Repartición Informática - Reportes de Estadísticas de Pasividades.

(*) Promedio mensual del año.

**IMPORTE DE JUBILACIONES
TODAS LAS CAUSALES POR TRAMO DE EDAD Y SEXO - ESCOLAR**

I. En Valores Corrientes (en millones de \$)

AÑO	0 a 29	30 a 34	35 a 39	40 a 44	45 a 49	50 a 54	55 a 59	60 a 64	65 a 69	70 a 74	75 a 79	80 y más	TOTAL
2010	0,0	0,0	0,0	0,9	1,8	14,4	287,9	945,2	821,9	752,0	1.095,1	1.465,8	448,8
2011	0,0	0,0	0,1	1,2	2,2	13,3	327,1	1.090,4	989,0	808,5	1.140,2	1.707,4	506,6
2012	0,0	0,1	0,1	1,6	2,7	14,5	380,7	1.236,5	1.230,6	909,3	1.185,2	2.045,9	583,9
2013	0,0	0,0	0,3	1,5	3,9	16,0	411,2	1.359,0	1.512,2	1.047,9	1.192,5	2.430,3	664,6
2014	0,0	0,0	0,3	1,8	4,9	18,6	377,2	1.463,9	1.808,0	1.258,4	1.205,1	2.808,6	745,6
2015	0,0	0,0	0,4	2,2	5,2	24,3	336,1	1.590,4	2.128,4	1.535,7	1.247,5	3.227,0	841,4
2016	0,0	0,1	0,4	2,3	5,4	28,4	295,0	1.708,7	2.409,3	1.828,5	1.334,3	3.502,2	926,2
2017	0,0	0,0	0,8	2,1	5,2	36,6	328,9	1.774,9	2.683,8	2.234,5	1.478,7	3.859,5	1.033,7
2018	0,0	0,0	0,7	2,5	5,1	44,8	353,9	1.794,9	2.879,7	2.643,6	1.651,0	4.148,5	1.127,1
2019	0,0	0,3	0,8	3,2	5,5	49,5	458,1	1.840,8	3.081,9	3.026,8	1.916,7	4.374,1	1.229,8
2020	0,0	0,5	0,9	3,1	6,7	51,7	586,0	1.881,5	3.310,5	3.434,2	2.242,0	4.641,8	1.346,6
2021	0,0	0,1	1,2	2,8	8,0	60,0	700,1	1.894,4	3.476,1	3.803,7	2.607,1	4.888,1	1.453,5

Importes de jubilaciones hombres todas las causales - Escolar

AÑO	0 a 29	30 a 34	35 a 39	40 a 44	45 a 49	50 a 54	55 a 59	60 a 64	65 a 69	70 a 74	75 a 79	80 y más	TOTAL
2010	0,0	0,0	0,0	0,4	0,6	1,5	41,1	183,7	187,1	148,2	230,5	328,3	93,5
2011	0,0	0,0	0,0	0,4	0,8	1,9	42,7	202,2	226,9	169,7	229,2	370,7	103,7
2012	0,0	0,0	0,0	0,4	0,9	2,2	52,8	219,9	283,5	199,2	226,7	434,3	118,3
2013	0,0	0,0	0,1	0,4	0,9	2,5	55,8	232,4	348,3	238,0	222,0	504,0	133,7
2014	0,0	0,0	0,1	0,5	0,9	1,9	51,7	241,3	404,0	293,5	222,0	567,6	148,6
2015	0,0	0,0	0,0	0,3	1,3	2,5	44,1	249,9	451,3	373,4	240,1	635,9	166,6
2016	0,0	0,0	0,0	0,3	0,9	3,5	30,9	257,5	494,0	445,6	275,7	662,9	180,9
2017	0,0	0,0	0,0	0,6	0,9	4,5	31,8	255,5	537,9	545,9	313,9	714,2	200,4
2018	0,0	0,0	0,0	0,7	0,8	4,0	36,5	266,1	546,0	638,5	358,2	752,4	216,9
2019	0,0	0,1	0,1	0,9	0,9	4,7	53,5	296,5	573,5	701,4	434,1	764,9	235,9
2020	0,0	0,0	0,2	0,5	1,2	3,9	74,5	321,3	603,7	760,0	527,7	801,3	257,9
2021	0,0	0,0	0,2	0,4	1,8	5,2	83,2	319,2	630,7	822,1	620,6	824,8	275,7

Importes de jubilaciones mujeres todas las causales - Escolar

AÑO	0 a 29	30 a 34	35 a 39	40 a 44	45 a 49	50 a 54	55 a 59	60 a 64	65 a 69	70 a 74	75 a 79	80 y más	TOTAL
2010	0,0	0,0	0,0	0,5	1,2	13,0	246,8	761,5	634,7	603,8	864,7	1.137,4	355,3
2011	0,0	0,0	0,1	0,8	1,3	11,4	284,4	888,2	762,1	638,8	911,0	1.336,7	402,9
2012	0,0	0,1	0,1	1,2	1,7	12,3	327,9	1.016,6	947,1	710,1	958,5	1.611,6	465,6
2013	0,0	0,0	0,2	1,0	3,0	13,4	355,4	1.126,6	1.163,9	809,9	970,5	1.926,3	530,9
2014	0,0	0,0	0,2	1,2	3,9	16,8	325,5	1.222,5	1.404,0	964,9	983,1	2.241,0	596,9
2015	0,0	0,0	0,4	1,8	3,9	21,8	292,1	1.340,5	1.677,1	1.162,3	1.007,4	2.591,2	674,9
2016	0,0	0,1	0,4	2,0	4,4	24,9	264,1	1.451,2	1.915,3	1.382,9	1.058,6	2.839,3	745,3
2017	0,0	0,0	0,8	1,5	4,3	32,1	297,1	1.519,4	2.145,8	1.688,6	1.164,7	3.145,4	833,3
2018	0,0	0,0	0,7	1,8	4,4	40,7	317,4	1.528,8	2.333,7	2.005,1	1.292,8	3.396,1	910,1
2019	0,0	0,2	0,7	2,3	4,7	44,7	404,5	1.544,3	2.508,5	2.325,4	1.482,6	3.609,2	993,9
2020	0,0	0,5	0,7	2,6	5,5	47,7	511,4	1.560,3	2.706,7	2.674,2	1.714,3	3.840,5	1.088,7
2021	0,0	0,1	1,0	2,4	6,2	54,8	616,9	1.575,1	2.845,4	2.981,6	1.986,5	4.063,4	1.177,8

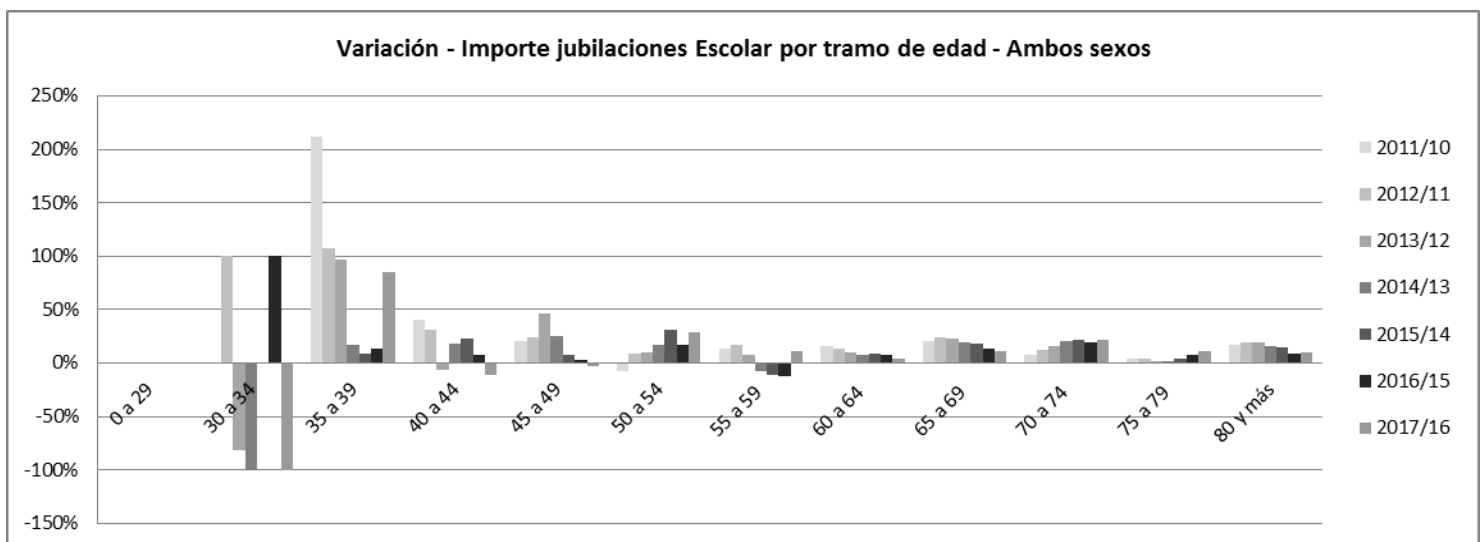

IMPORTE PROMEDIO DE JUBILACIONES*
ESCOLAR - TODAS LAS CAUSALES - POR TRAMO DE EDAD Y SEXO
 En Pesos Constantes Base IPC Promedio - 2021

Ambos sexos

AÑO	0 a 29	30 a 34	35 a 39	40 a 44	45 a 49	50 a 54	55 a 59	60 a 64	65 a 69	70 a 74	75 a 79	80 Y MÁS	PROMEDIO*
2010	0	0	13.702	18.214	18.822	24.431	39.652	41.005	39.910	42.763	56.295	60.996	47.778
2011	0	0	14.366	18.405	18.589	22.792	40.827	42.925	41.044	41.985	55.723	62.537	48.517
2012	0	20.215	17.813	20.983	20.223	24.422	41.489	45.832	43.116	43.165	55.592	65.590	50.380
2013	0	20.938	21.952	20.589	21.650	24.819	41.494	47.728	45.262	43.990	54.257	67.805	51.668
2014	0	0	23.581	20.155	21.619	25.144	40.243	49.312	46.929	45.539	52.312	69.197	52.656
2015	0	0	21.173	21.592	22.283	25.820	37.337	50.969	49.230	47.145	50.758	70.416	53.791
2016	0	31.194	22.673	20.483	22.093	25.613	32.919	50.578	50.131	47.393	48.611	69.446	53.243
2017	0	0	23.628	19.487	22.603	27.117	34.881	50.907	53.580	49.897	50.083	71.286	55.244
2018	0	20.105	20.414	22.229	22.276	26.925	35.652	49.456	54.533	51.402	49.955	70.305	55.304
2019	0	29.251	18.242	23.267	22.022	27.753	38.651	48.644	55.074	51.991	50.552	68.341	55.063
2020	0	23.158	19.063	23.712	21.305	27.337	38.466	46.536	54.773	52.217	50.103	65.453	53.874
2021	0	14.908	25.155	23.798	22.126	27.073	38.265	44.910	54.253	52.862	50.286	63.364	53.136

Hombres

AÑO	0 a 29	30 a 34	35 a 39	40 a 44	45 a 49	50 a 54	55 a 59	60 a 64	65 a 69	70 a 74	75 a 79	80 Y MÁS	PROMEDIO*
2010	0	0	0	18.465	20.141	24.993	42.827	47.058	45.294	42.019	57.401	63.693	51.438
2011	0	0	0	18.982	19.872	22.085	42.782	48.105	46.935	42.946	56.157	64.709	51.969
2012	0	0	0	20.261	20.422	23.400	42.745	51.043	48.754	45.629	54.708	68.244	53.803
2013	0	0	26.899	24.497	21.662	23.638	42.679	51.738	50.816	47.418	52.324	70.465	54.874
2014	0	0	27.731	23.588	21.374	23.836	41.720	51.902	52.554	49.432	50.134	71.830	55.750
2015	0	0	0	28.869	22.795	24.682	37.662	52.745	54.311	52.008	49.247	73.636	56.982
2016	0	0	0	24.177	21.224	26.765	30.184	51.425	54.352	52.343	49.400	71.804	56.203
2017	0	0	0	21.375	20.707	28.530	31.163	49.753	57.369	55.107	52.549	73.060	58.075
2018	0	20.105	0	22.246	21.276	26.758	33.531	48.184	56.871	56.531	52.937	71.787	57.886
2019	0	19.047	19.074	23.663	21.151	26.505	39.904	48.060	55.683	56.497	54.686	69.656	57.287
2020	0	0	18.868	22.549	25.601	27.738	39.490	46.456	54.536	56.224	55.022	66.209	55.950
2021	0	0	18.839	30.058	25.817	27.930	39.975	44.670	53.291	55.870	55.717	63.718	55.009

Mujeres

AÑO	0 a 29	30 a 34	35 a 39	40 a 44	45 a 49	50 a 54	55 a 59	60 a 64	65 a 69	70 a 74	75 a 79	80 Y MÁS	PROMEDIO*
2010	0	0	13.702	18.031	18.201	24.369	39.168	39.771	38.558	42.950	56.008	60.259	46.900
2011	0	0	14.366	18.123	17.849	22.916	40.550	41.897	39.565	41.737	55.615	61.960	47.702
2012	0	20.215	17.813	21.251	20.117	24.613	41.294	44.841	41.673	42.521	55.806	64.910	49.578
2013	0	20.938	19.168	19.287	21.646	25.053	41.313	46.977	43.829	43.075	54.720	67.142	50.919
2014	0	0	21.246	19.041	21.679	25.297	40.018	48.831	45.527	44.473	52.831	68.561	51.938
2015	0	0	21.173	20.670	22.115	25.957	37.289	50.651	48.021	45.771	51.132	69.668	53.058
2016	0	31.194	22.673	20.002	22.284	25.458	33.272	50.430	49.147	45.992	48.409	68.918	52.571
2017	0	0	23.628	18.864	23.064	26.931	35.331	51.107	52.707	48.417	49.458	70.895	54.603
2018	0	0	20.414	22.223	22.456	26.942	35.913	49.684	54.013	49.959	49.188	69.985	54.723
2019	0	34.354	18.094	23.124	22.194	27.892	38.491	48.758	54.936	50.770	49.458	68.068	54.560
2020	0	23.158	19.127	23.952	20.527	27.304	38.322	46.552	54.827	51.180	48.761	65.298	53.404
2021	0	14.908	27.204	23.090	21.251	26.994	38.046	44.959	54.471	52.088	48.800	63.292	52.716

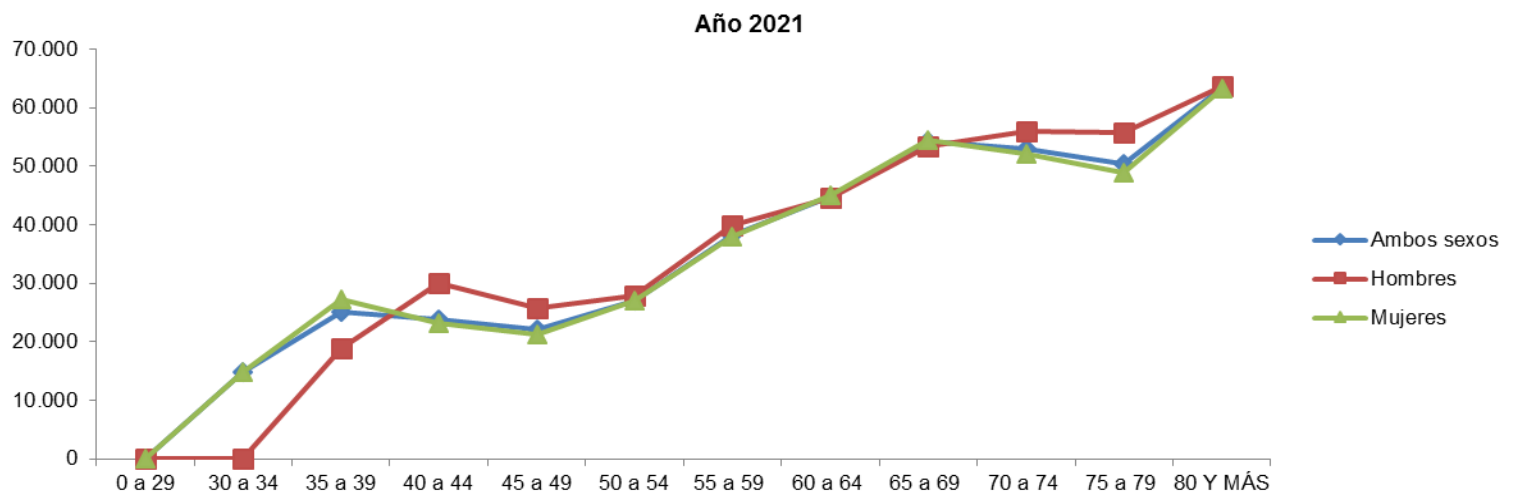

FUENTE: Repartición Informática - Reportes de Estadísticas de Pasividades.

(*) Promedio mensual del año.

**IMPORTE DE JUBILACIONES
TODAS LAS CAUSALES POR TRAMO DE EDAD Y SEXO - RURAL**

I. En Valores Corrientes (en millones de \$)

AÑO	0 a 29	30 a 34	35 a 39	40 a 44	45 a 49	50 a 54	55 a 59	60 a 64	65 a 69	70 a 74	75 a 79	80 y más	TOTAL
2010	1,4	2,3	3,0	5,7	10,6	16,6	33,9	404,7	615,9	802,9	897,9	1.447,1	353,5
2011	1,7	3,0	3,9	7,1	12,7	23,0	43,5	534,2	765,0	932,5	984,4	1.617,8	410,7
2012	2,2	3,4	5,3	8,4	15,5	30,5	55,1	658,7	942,9	1.089,6	1.091,6	1.851,8	479,6
2013	2,5	4,2	6,5	9,6	17,5	36,4	64,7	751,1	1.114,9	1.272,1	1.206,2	2.086,1	547,7
2014	2,9	5,3	7,5	10,9	20,0	42,4	74,1	835,7	1.291,8	1.450,7	1.334,4	2.347,6	618,6
2015	3,0	5,6	8,5	13,4	22,4	54,5	92,5	934,2	1.481,4	1.652,6	1.483,6	2.664,7	701,4
2016	3,8	5,5	11,0	16,0	27,3	61,5	113,3	1.048,5	1.659,0	1.864,1	1.639,0	2.891,6	778,4
2017	4,0	6,4	11,7	18,1	32,2	63,1	131,6	1.190,8	1.890,9	2.147,4	1.841,2	3.198,3	878,0
2018	3,9	7,0	12,0	20,5	34,4	62,9	139,5	1.302,4	2.059,1	2.386,8	2.036,0	3.467,2	961,0
2019	3,5	7,6	14,5	22,3	36,7	66,3	151,6	1.448,5	2.225,0	2.635,7	2.234,2	3.727,9	1.047,8
2020	3,4	7,6	15,1	22,4	39,2	65,1	161,4	1.582,6	2.413,5	2.908,1	2.477,3	4.059,4	1.146,3
2021	3,3	7,1	14,2	23,1	39,7	66,6	158,8	1.623,9	2.584,6	3.125,1	2.715,8	4.373,3	1.228,0

Importe de jubilaciones hombres todas las causales - Rural

AÑO	0 a 29	30 a 34	35 a 39	40 a 44	45 a 49	50 a 54	55 a 59	60 a 64	65 a 69	70 a 74	75 a 79	80 y más	TOTAL
2010	1,2	1,7	2,0	4,2	6,8	10,3	21,4	244,9	374,3	452,8	467,3	655,1	186,8
2011	1,3	2,4	2,6	5,0	7,9	13,5	26,2	315,0	469,4	539,8	517,5	735,0	219,6
2012	1,7	2,7	3,5	5,8	9,1	17,9	31,8	386,4	581,5	643,8	581,4	843,5	259,1
2013	2,1	3,3	4,5	6,3	10,3	20,0	34,8	439,0	689,2	760,1	653,4	951,1	297,8
2014	2,5	4,2	5,3	6,9	12,4	22,6	39,3	489,1	798,3	870,6	734,8	1.073,5	338,3
2015	2,5	4,4	6,2	8,1	13,7	29,2	49,1	545,8	913,5	994,5	838,1	1.220,3	385,5
2016	3,0	3,9	8,4	9,7	16,1	33,1	59,8	614,1	1.016,0	1.136,0	937,5	1.335,2	431,1
2017	3,5	4,2	9,2	11,4	19,0	33,9	69,8	692,6	1.166,2	1.313,4	1.066,3	1.484,1	489,5
2018	3,6	4,8	9,5	13,5	20,5	33,0	76,0	759,2	1.271,8	1.471,1	1.187,1	1.619,5	539,1
2019	3,2	5,7	11,2	14,8	22,4	37,7	82,1	853,4	1.376,3	1.627,0	1.311,1	1.753,4	591,5
2020	3,0	6,1	11,6	15,4	23,8	38,5	88,9	939,6	1.494,4	1.789,3	1.461,5	1.940,4	651,1
2021	2,9	5,9	10,7	16,7	24,9	39,7	89,5	969,4	1.601,4	1.901,6	1.617,7	2.114,5	699,6

Importe de jubilaciones mujeres todas las causales - Rural

AÑO	0 a 29	30 a 34	35 a 39	40 a 44	45 a 49	50 a 54	55 a 59	60 a 64	65 a 69	70 a 74	75 a 79	80 y más	TOTAL
2010	0,2	0,6	0,9	1,4	3,8	6,3	12,5	159,8	241,6	350,1	430,6	792,0	166,7
2011	0,3	0,6	1,3	2,1	4,8	9,6	17,3	219,2	295,5	392,6	466,9	882,9	191,1
2012	0,4	0,7	1,8	2,6	6,4	12,6	23,3	272,3	361,5	445,9	510,2	1.008,3	220,5
2013	0,4	0,8	2,0	3,3	7,2	16,4	29,9	312,1	425,7	512,0	552,9	1.135,0	249,8
2014	0,4	1,1	2,2	4,0	7,6	19,7	34,8	346,6	493,5	580,1	599,6	1.274,2	280,3
2015	0,5	1,2	2,3	5,4	8,7	25,3	43,4	388,3	567,9	658,1	645,4	1.444,4	315,9
2016	0,7	1,6	2,6	6,3	11,2	28,4	53,4	434,4	643,0	728,2	701,6	1.556,5	347,3
2017	0,5	2,2	2,5	6,7	13,2	29,2	61,7	498,2	724,8	834,0	774,8	1.714,2	388,5
2018	0,3	2,2	2,5	7,1	13,9	29,9	63,5	543,2	787,3	915,8	848,9	1.847,7	421,9
2019	0,3	1,9	3,3	7,4	14,3	28,6	69,5	595,0	848,7	1.008,7	923,1	1.974,5	456,3
2020	0,3	1,5	3,5	6,9	15,5	26,6	72,5	643,0	919,1	1.118,7	1.015,8	2.119,0	495,2
2021	0,4	1,2	3,5	6,5	14,8	26,9	69,3	654,4	983,2	1.223,6	1.098,0	2.258,8	528,4

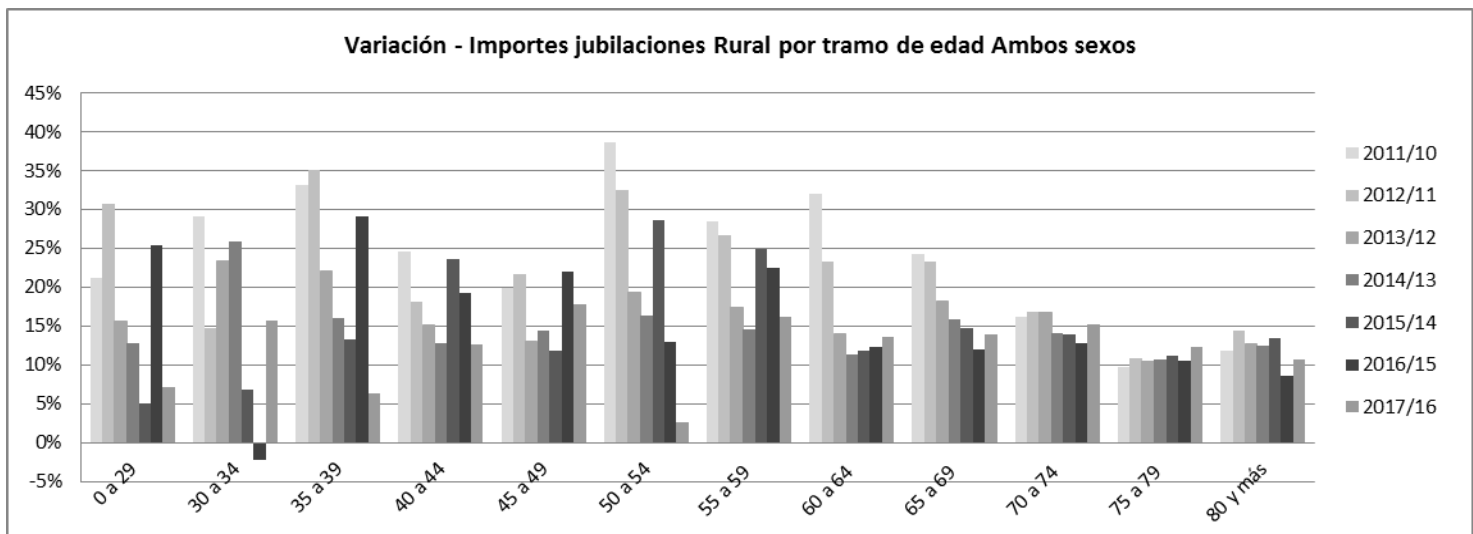

IMPORTE PROMEDIO DE JUBILACIONES*
RURAL - TODAS LAS CAUSALES - POR TRAMO DE EDAD Y SEXO
 En Pesos Constantes Base IPC Promedio - 2021

Ambos sexos

AÑO	0 a 29	30 a 34	35 a 39	40 a 44	45 a 49	50 a 54	55 a 59	60 a 64	65 a 69	70 a 74	75 a 79	80 Y MÁS	PROMEDIO*
2010	10.468	9.918	10.081	11.093	10.713	11.062	11.641	9.673	10.222	11.744	13.523	14.874	12.450
2011	10.725	10.556	10.494	11.089	11.219	11.256	11.866	10.548	10.936	12.313	13.992	15.173	12.916
2012	11.451	11.405	11.175	11.749	11.757	12.031	12.436	11.687	11.935	13.155	14.543	15.832	13.697
2013	11.957	11.994	11.664	12.118	12.328	12.513	12.831	12.463	12.652	13.972	14.920	16.269	14.293
2014	12.670	12.587	12.234	12.395	12.818	13.074	13.166	13.081	13.187	14.540	15.185	16.622	14.749
2015	13.193	13.242	12.868	12.849	13.370	13.538	13.852	13.710	13.783	15.141	15.472	16.997	15.243
2016	13.326	13.656	13.361	13.184	13.511	13.870	14.054	14.156	14.071	15.411	15.423	16.946	15.386
2017	14.530	14.531	14.398	14.106	14.571	14.765	15.004	15.083	15.147	16.442	16.250	17.673	16.291
2018	15.526	14.911	14.623	14.318	14.783	14.998	15.300	15.283	15.506	16.757	16.531	17.708	16.520
2019	15.600	15.210	14.877	14.706	14.856	15.179	15.643	15.607	15.825	17.004	16.773	17.583	16.690
2020	15.868	14.857	15.053	14.785	14.707	15.188	15.748	15.652	15.969	17.094	16.852	17.288	16.680
2021	16.441	14.843	15.176	15.015	14.706	15.247	15.777	15.713	16.225	17.218	17.052	17.205	16.785

Hombres

AÑO	0 a 29	30 a 34	35 a 39	40 a 44	45 a 49	50 a 54	55 a 59	60 a 64	65 a 69	70 a 74	75 a 79	80 Y MÁS	PROMEDIO*
2010	10.520	9.834	10.120	11.164	10.967	11.689	12.250	10.568	10.975	11.823	13.415	14.953	12.572
2011	10.790	10.592	10.494	11.324	11.400	11.682	12.535	11.362	11.771	12.789	13.869	15.363	13.182
2012	11.540	11.469	11.178	12.040	11.978	12.489	13.174	12.546	12.850	13.937	14.514	16.081	14.098
2013	12.025	12.084	11.630	12.386	12.619	13.056	13.695	13.354	13.605	14.949	15.136	16.535	14.812
2014	12.758	12.681	12.215	12.543	13.150	13.598	13.923	14.039	14.164	15.589	15.707	16.874	15.355
2015	13.293	13.366	12.865	12.927	13.662	13.981	14.608	14.676	14.777	16.305	16.262	17.280	15.937
2016	13.379	13.649	13.409	13.236	13.745	14.301	14.729	15.134	15.061	16.644	16.441	17.312	16.172
2017	14.603	14.457	14.453	14.118	14.714	15.197	15.650	16.048	16.243	17.775	17.484	18.157	17.198
2018	15.648	14.772	14.685	14.313	14.913	15.384	15.901	16.131	16.644	18.122	17.889	18.284	17.484
2019	15.706	15.076	14.913	14.568	15.063	15.574	16.045	16.410	16.996	18.356	18.229	18.302	17.714
2020	16.001	14.844	15.071	14.530	14.921	15.438	16.203	16.403	17.111	18.440	18.407	18.166	17.761
2021	16.658	14.857	15.161	14.798	14.924	15.517	16.246	16.416	17.313	18.554	18.670	18.259	17.914

Mujeres

AÑO	0 a 29	30 a 34	35 a 39	40 a 44	45 a 49	50 a 54	55 a 59	60 a 64	65 a 69	70 a 74	75 a 79	80 Y MÁS	PROMEDIO*
2010	10.138	10.149	9.999	10.890	10.289	10.172	10.725	8.563	9.239	11.643	13.643	14.809	12.316
2011	10.471	10.422	10.494	10.552	10.938	10.708	10.978	9.563	9.828	11.713	14.131	15.019	12.623
2012	11.107	11.149	11.169	11.152	11.457	11.436	11.555	10.651	10.709	12.170	14.576	15.630	13.253
2013	11.611	11.646	11.739	11.635	11.932	11.912	11.954	11.394	11.362	12.735	14.672	16.053	13.720
2014	12.139	12.245	12.278	12.145	12.311	12.519	12.405	11.931	11.863	13.205	14.589	16.415	14.079
2015	12.725	12.799	12.873	12.733	12.933	13.059	13.085	12.550	12.436	13.668	14.555	16.766	14.474
2016	13.104	13.673	13.210	13.103	13.189	13.399	13.368	12.970	12.747	13.815	14.244	16.644	14.510
2017	14.084	14.676	14.202	14.085	14.372	14.294	14.334	13.919	13.664	14.706	14.811	17.274	15.275
2018	14.333	15.226	14.394	14.327	14.595	14.593	14.637	14.237	13.963	14.948	14.944	17.232	15.433
2019	14.571	15.627	14.754	14.990	14.544	14.689	15.192	14.584	14.235	15.198	15.065	16.990	15.526
2020	14.729	14.911	14.994	15.383	14.389	14.839	15.224	14.672	14.405	15.307	15.025	16.555	15.445
2021	14.966	14.774	15.222	15.605	14.354	14.866	15.211	14.775	14.719	15.485	15.121	16.323	15.493

Año 2021

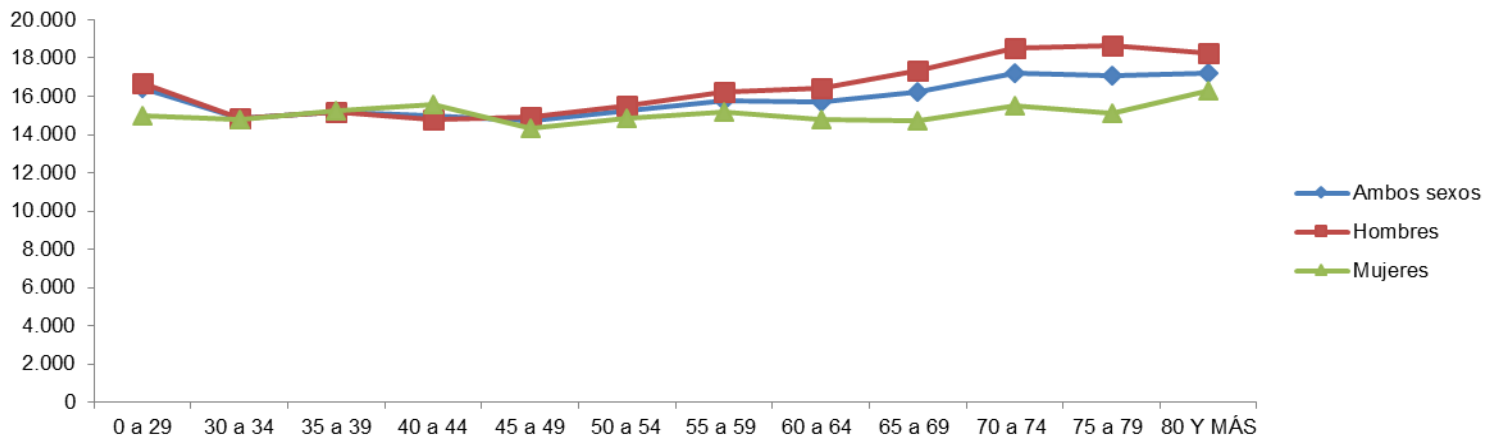

FUENTE: Repartición Informática - Reportes de Estadísticas de Pasividades.

(*) Promedio mensual del año.

**IMPORTE DE JUBILACIONES
TODAS LAS CAUSALES POR TRAMO DE EDAD Y SEXO - DOMÉSTICO**

I. En Valores Corrientes (en millones de \$)

Importe de jubilaciones ambos sexos todas las causales - Doméstico

AÑO	0 a 29	30 a 34	35 a 39	40 a 44	45 a 49	50 a 54	55 a 59	60 a 64	65 a 69	70 a 74	75 a 79	80 y más	TOTAL
2010	0,1	0,1	0,5	1,2	4,1	7,8	15,6	197,8	277,3	323,3	394,4	723,2	162,1
2011	0,1	0,3	0,6	1,5	5,2	11,0	23,6	287,0	392,6	402,6	425,7	820,7	197,6
2012	0,1	0,3	1,0	2,1	6,2	13,9	34,9	362,8	509,3	504,7	460,8	941,2	236,4
2013	0,1	0,3	1,1	2,9	6,6	17,9	44,3	410,1	618,4	613,7	513,0	1.058,6	273,9
2014	0,1	0,5	1,1	3,5	7,6	22,8	54,7	450,6	730,0	730,6	582,3	1.186,7	314,2
2015	0,2	0,6	1,6	4,9	10,0	30,8	67,7	512,6	844,4	872,4	668,0	1.322,1	361,3
2016	0,4	0,5	1,9	5,9	12,1	36,4	80,5	586,8	956,9	1.027,4	762,7	1.408,7	406,7
2017	0,4	0,5	2,0	7,0	13,7	38,6	86,5	689,6	1.086,1	1.211,6	897,2	1.541,9	464,6
2018	0,4	0,7	1,9	7,0	14,6	37,0	93,0	768,5	1.179,8	1.377,1	1.022,2	1.674,4	514,7
2019	0,7	1,0	2,3	7,6	15,6	37,5	103,0	856,7	1.280,9	1.546,4	1.168,1	1.815,8	569,6
2020	0,5	1,2	2,9	7,4	16,4	37,7	107,0	948,5	1.416,1	1.713,2	1.346,3	1.985,3	631,9
2021	0,1	1,4	3,1	6,9	17,0	37,5	104,6	1.001,1	1.537,3	1.860,9	1.530,9	2.147,4	687,3

Importe de jubilaciones hombres todas las causales - Doméstico

AÑO	0 a 29	30 a 34	35 a 39	40 a 44	45 a 49	50 a 54	55 a 59	60 a 64	65 a 69	70 a 74	75 a 79	80 y más	TOTAL
2010	0,0	0,0	0,0	0,1	0,0	0,1	0,3	4,8	7,0	6,5	4,0	2,6	2,1
2011	0,0	0,0	0,0	0,1	0,0	0,1	0,5	5,5	9,8	8,3	5,2	3,2	2,7
2012	0,0	0,0	0,0	0,1	0,0	0,1	0,7	6,1	12,4	10,1	6,8	4,2	3,4
2013	0,0	0,0	0,0	0,1	0,1	0,0	1,0	6,6	14,4	13,3	7,7	5,5	4,1
2014	0,0	0,0	0,0	0,1	0,1	0,2	0,8	7,4	15,8	16,4	8,6	6,9	4,7
2015	0,0	0,0	0,0	0,2	0,2	0,6	0,9	8,6	17,5	18,4	11,3	8,5	5,5
2016	0,0	0,0	0,0	0,2	0,3	0,6	1,0	11,3	17,0	21,4	13,7	10,3	6,3
2017	0,1	0,0	0,1	0,1	0,5	0,4	1,3	14,6	18,3	25,2	15,7	13,5	7,5
2018	0,2	0,0	0,1	0,1	0,4	0,5	1,5	14,6	21,6	28,3	18,7	14,9	8,4
2019	0,3	0,0	0,0	0,4	0,4	0,8	1,5	17,7	26,2	30,6	22,7	17,4	9,8
2020	0,2	0,1	0,0	0,3	0,6	0,8	1,7	20,3	29,7	34,1	24,7	21,4	11,2
2021	0,1	0,2	0,0	0,2	0,7	1,1	1,6	21,4	33,5	34,3	29,5	24,8	12,3

Importe de jubilaciones mujeres todas las causales - Doméstico

AÑO	0 a 29	30 a 34	35 a 39	40 a 44	45 a 49	50 a 54	55 a 59	60 a 64	65 a 69	70 a 74	75 a 79	80 y más	TOTAL
2010	0,1	0,1	0,5	1,1	4,1	7,7	15,4	193,0	270,3	316,8	390,4	720,6	160,0
2011	0,1	0,3	0,6	1,4	5,2	10,8	23,1	281,6	382,8	394,3	420,5	817,5	194,9
2012	0,1	0,3	1,0	2,0	6,2	13,8	34,1	356,8	496,9	494,6	454,0	937,0	233,1
2013	0,1	0,3	1,1	2,8	6,5	17,9	43,3	403,5	604,0	600,4	505,3	1.053,1	269,8
2014	0,1	0,5	1,1	3,5	7,5	22,6	53,8	443,2	714,2	714,2	573,7	1.179,8	309,5
2015	0,2	0,6	1,6	4,8	9,9	30,2	66,8	504,0	826,9	853,9	656,7	1.313,7	355,8
2016	0,3	0,5	1,9	5,7	11,9	35,8	79,5	575,5	939,9	1.005,9	749,0	1.398,4	400,4
2017	0,3	0,5	1,9	6,8	13,2	38,2	85,2	675,0	1.067,8	1.186,4	881,5	1.528,5	457,1
2018	0,3	0,7	1,8	6,9	14,2	36,6	91,5	753,9	1.158,2	1.348,8	1.003,5	1.659,5	506,3
2019	0,4	1,0	2,2	7,2	15,1	36,8	101,4	839,0	1.254,7	1.515,8	1.145,4	1.798,4	559,8
2020	0,3	1,1	2,9	7,2	15,8	37,0	105,3	928,2	1.386,4	1.679,1	1.321,6	1.963,8	620,7
2021	0,0	1,2	3,1	6,7	16,3	36,5	103,0	979,7	1.503,8	1.826,6	1.501,3	2.122,6	675,1

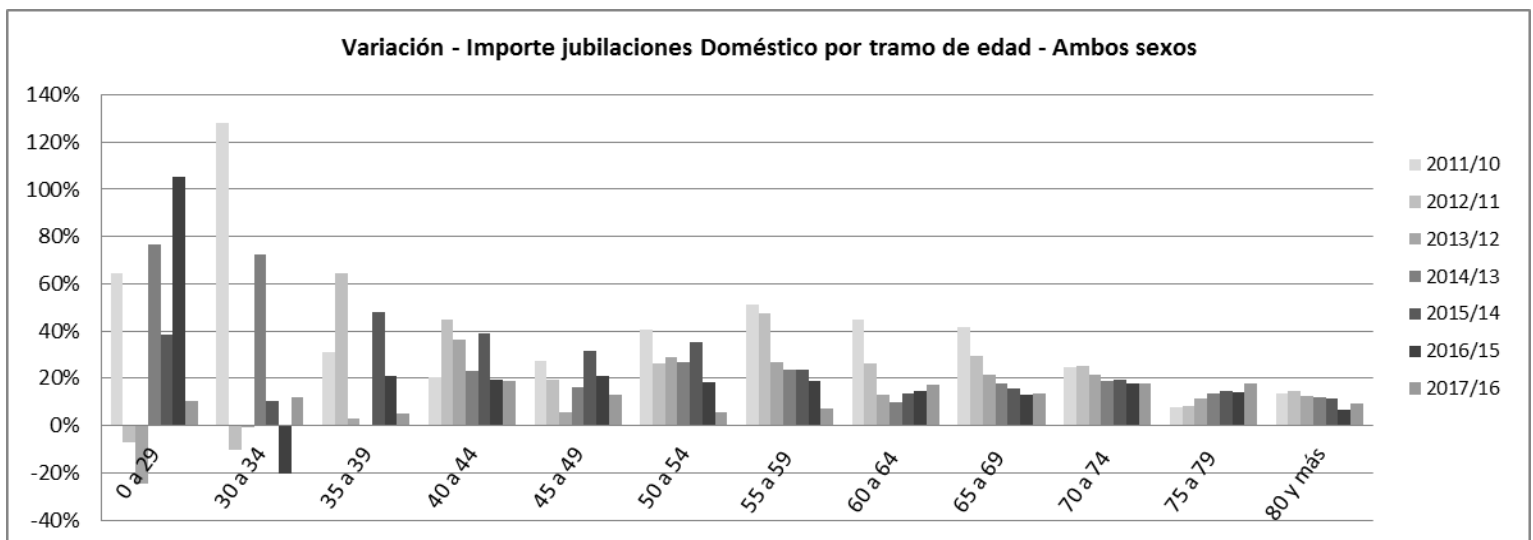

Fuente: Repartición Informática - Reportes de Estadísticas de Pasividades

IMPORTE PROMEDIO DE JUBILACIONES*
DOMÉSTICO - TODAS LAS CAUSALES - POR TRAMO DE EDAD Y SEXO
 En Pesos Constantes Base IPC Promedio - 2021

Ambos sexos

AÑO	0 a 29	30 a 34	35 a 39	40 a 44	45 a 49	50 a 54	55 a 59	60 a 64	65 a 69	70 a 74	75 a 79	80 Y MÁS	PROMEDIO*
2010	10.360	9.783	9.845	10.248	10.401	10.172	11.245	8.986	9.269	9.801	11.792	14.432	11.363
2011	10.735	10.324	10.365	10.513	10.718	10.644	11.584	9.877	10.134	10.668	12.106	14.545	11.800
2012	11.309	11.042	11.439	10.986	11.419	11.370	12.225	10.912	11.060	11.655	12.506	14.995	12.491
2013	11.809	11.615	11.891	11.454	11.635	11.995	12.643	11.592	11.692	12.585	12.756	15.285	13.020
2014	12.100	12.195	12.222	11.968	12.101	12.490	13.072	12.217	12.169	13.226	13.004	15.524	13.447
2015	12.718	12.714	12.713	12.482	12.649	13.049	13.335	12.856	12.726	13.810	13.402	15.712	13.886
2016	13.046	13.073	13.089	12.974	12.946	13.392	13.448	13.225	12.990	14.081	13.658	15.441	14.008
2017	13.861	14.094	14.095	14.137	13.884	14.277	14.330	14.165	13.900	15.012	14.661	15.989	14.844
2018	14.065	14.343	14.320	14.412	14.082	14.553	14.619	14.382	14.171	15.271	15.046	15.950	15.049
2019	14.295	14.560	14.641	14.515	14.218	14.730	14.841	14.555	14.454	15.491	15.320	15.810	15.198
2020	14.420	14.589	14.779	14.504	14.292	14.789	14.797	14.561	14.593	15.549	15.385	15.530	15.182
2021	14.908	14.622	14.953	14.503	14.537	14.636	14.942	14.640	14.781	15.646	15.579	15.434	15.268

Hombres

AÑO	0 a 29	30 a 34	35 a 39	40 a 44	45 a 49	50 a 54	55 a 59	60 a 64	65 a 69	70 a 74	75 a 79	80 Y MÁS	PROMEDIO*
2010	0	0	0	9.120	0	9.160	34.738	12.850	12.256	12.562	12.721	14.177	12.744
2011	0	0	0	9.375	0	9.841	27.816	12.973	13.057	13.161	14.770	14.254	13.502
2012	0	0	0	9.855	11.169	10.763	21.389	14.823	13.821	14.372	15.906	14.865	14.605
2013	0	0	0	10.224	11.614	11.613	19.034	15.114	15.279	15.289	16.546	15.850	15.545
2014	0	0	0	11.540	10.778	17.072	15.196	15.963	16.228	15.951	16.719	17.230	16.254
2015	0	0	0	12.911	11.088	14.626	13.950	16.812	16.826	16.836	16.628	18.286	16.861
2016	13.394	0	0	13.149	11.818	13.451	15.075	17.037	16.521	17.166	16.940	18.872	17.051
2017	14.094	0	14.114	14.495	12.925	11.716	16.737	17.805	17.792	18.242	18.300	19.798	18.171
2018	14.306	0	14.337	14.673	12.823	12.561	18.126	17.723	18.070	19.107	18.562	19.560	18.509
2019	14.499	0	14.398	14.528	13.811	13.731	16.012	17.746	18.820	20.165	18.682	19.991	18.966
2020	14.594	14.270	0	14.386	14.128	13.553	14.870	17.593	18.694	20.579	19.041	19.240	18.949
2021	14.908	14.418	0	14.248	14.421	13.706	15.093	17.367	18.456	20.246	19.793	19.457	18.957

Mujeres

AÑO	0 a 29	30 a 34	35 a 39	40 a 44	45 a 49	50 a 54	55 a 59	60 a 64	65 a 69	70 a 74	75 a 79	80 Y MÁS	PROMEDIO*
2010	10.360	9.783	9.845	10.353	10.384	10.192	11.118	8.919	9.210	9.757	11.783	14.433	11.346
2011	10.735	10.324	10.365	10.609	10.718	10.656	11.443	9.831	10.077	10.625	12.079	14.546	11.779
2012	11.309	11.042	11.439	11.059	11.420	11.374	12.111	10.863	11.005	11.610	12.466	14.996	12.465
2013	11.809	11.615	11.891	11.519	11.635	11.995	12.542	11.548	11.627	12.536	12.712	15.282	12.989
2014	12.100	12.195	12.222	11.980	12.128	12.457	13.043	12.169	12.102	13.174	12.961	15.515	13.412
2015	12.718	12.714	12.713	12.468	12.680	13.022	13.327	12.804	12.661	13.756	13.358	15.698	13.849
2016	13.020	13.073	13.089	12.967	12.975	13.391	13.430	13.167	12.941	14.027	13.610	15.421	13.969
2017	13.764	14.094	14.095	14.131	13.924	14.309	14.298	14.103	13.848	14.956	14.610	15.962	14.799
2018	13.924	14.343	14.319	14.407	14.124	14.582	14.572	14.329	14.115	15.207	14.993	15.924	15.003
2019	14.147	14.560	14.644	14.514	14.230	14.752	14.824	14.500	14.384	15.419	15.265	15.778	15.145
2020	14.280	14.618	14.779	14.509	14.299	14.817	14.796	14.506	14.525	15.472	15.330	15.498	15.127
2021	0	14.659	14.953	14.509	14.542	14.665	14.940	14.590	14.716	15.580	15.514	15.396	15.214

Año 2021

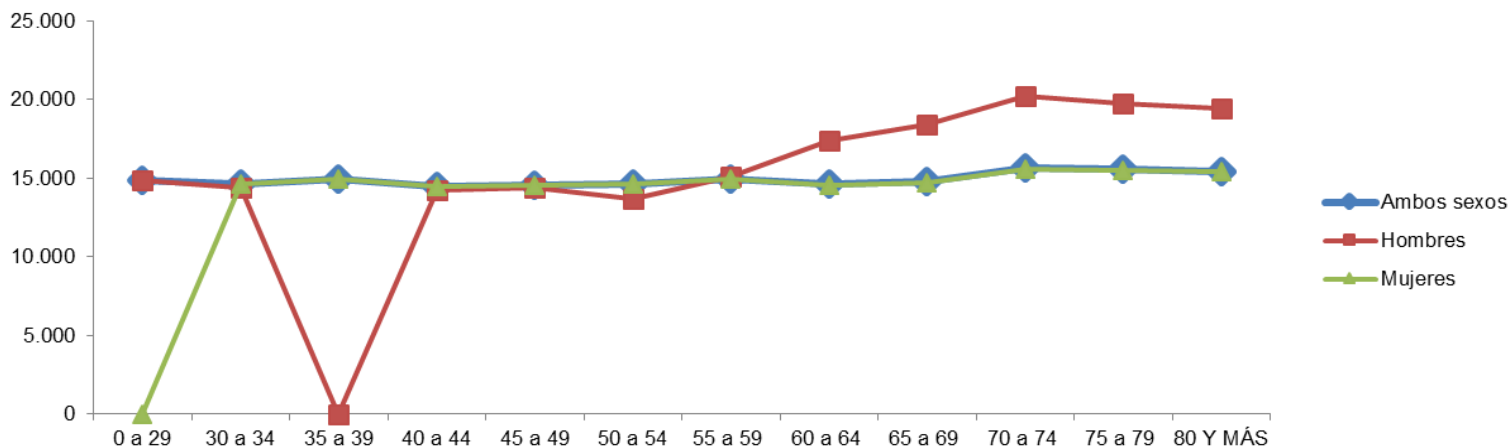

FUENTE: Repartición Informática - Reportes de Estadísticas de Pasividades.

(*) Promedio mensual del año.

**IMPORTE DE JUBILACIONES
POR TRAMO DE EDAD Y SEXO - CAUSAL VEJEZ**

I. En Valores Corrientes (en millones de \$)

AÑO	0 a 59	60 a 64	65 a 69	70 a 74	75 a 79	80 a 84	85 y más	TOTAL
2010	449,7	3.940,4	6.036,6	6.948,4	7.509,5	6.034,1	5.066,0	5.140,7
2011	512,7	4.806,5	6.753,0	7.762,9	8.097,2	6.784,4	5.828,3	5.792,1
2012	590,4	5.853,5	8.094,9	8.929,2	8.804,0	7.782,8	6.815,4	6.695,7
2013	641,5	6.675,5	9.601,1	10.259,6	9.457,0	8.719,6	7.961,6	7.616,6
2014	609,6	7.464,1	11.155,7	11.632,4	10.324,6	9.648,7	9.271,7	8.586,7
2015	572,8	8.552,9	12.899,0	13.112,9	11.457,5	10.637,1	10.741,3	9.710,5
2016	539,6	9.788,8	14.537,9	14.503,5	12.579,0	11.238,8	11.830,2	10.716,8
2017	602,9	11.057,9	16.420,1	16.600,8	14.124,8	12.001,8	13.364,6	12.024,7
2018	662,8	11.977,8	18.136,1	18.578,6	15.655,7	12.543,4	14.863,3	13.202,5
2019	892,8	14.041,1	20.153,0	20.653,2	17.114,4	13.286,1	16.160,4	14.614,4
2020	1.085,3	15.614,7	22.768,6	22.973,7	18.701,2	14.387,2	17.590,9	16.160,3
2021	1.265,4	16.739,8	25.346,9	25.178,9	20.239,6	15.449,0	18.732,6	17.564,6

Importes de jubilaciones hombres - causal vejez

AÑO	0 a 59	60 a 64	65 a 69	70 a 74	75 a 79	80 a 84	85 y más	TOTAL
2010	125,3	1.995,6	3.365,6	3.790,1	3.758,7	2.954,3	2.185,3	2.596,4
2011	142,6	2.372,2	3.756,7	4.225,8	4.088,4	3.289,9	2.503,1	2.911,3
2012	165,1	2.886,1	4.490,0	4.865,0	4.485,7	3.745,9	2.923,5	3.365,9
2013	178,6	3.299,3	5.260,5	5.635,3	4.864,0	4.137,9	3.420,8	3.828,1
2014	171,6	3.667,5	6.019,6	6.418,1	5.374,0	4.539,7	3.953,2	4.306,2
2015	165,4	4.201,7	6.833,7	7.270,2	6.014,0	5.019,0	4.525,1	4.861,3
2016	151,6	4.882,2	7.596,2	8.018,7	6.606,9	5.326,9	4.964,1	5.363,8
2017	160,2	5.540,3	8.546,4	9.120,2	7.412,8	5.738,4	5.573,5	6.013,1
2018	170,8	6.003,2	9.417,1	10.098,2	8.290,8	6.041,6	6.120,9	6.591,8
2019	247,8	7.178,9	10.455,2	11.110,4	9.100,2	6.482,6	6.561,0	7.305,2
2020	295,5	7.970,8	11.873,8	12.158,0	10.012,7	7.111,7	7.078,6	8.071,6
2021	324,4	8.475,4	13.253,3	13.156,1	10.785,1	7.626,1	7.514,8	8.733,6

Importes de jubilaciones mujeres - causal vejez

AÑO	0 a 59	60 a 64	65 a 69	70 a 74	75 a 79	80 a 84	85 y más	TOTAL
2010	324,3	1.944,8	2.671,0	3.158,3	3.750,8	3.079,8	2.880,8	2.544,3
2011	370,0	2.434,2	2.996,2	3.537,0	4.008,7	3.494,5	3.325,1	2.880,8
2012	425,2	2.967,5	3.604,8	4.064,2	4.318,3	4.036,9	3.891,9	3.329,8
2013	462,9	3.376,2	4.340,6	4.624,3	4.593,0	4.581,8	4.540,8	3.788,5
2014	438,0	3.796,6	5.136,1	5.214,3	4.950,6	5.109,0	5.318,5	4.280,4
2015	407,4	4.351,3	6.065,3	5.842,7	5.443,5	5.618,1	6.216,2	4.849,2
2016	388,0	4.906,5	6.941,7	6.484,8	5.972,1	5.911,9	6.866,2	5.353,0
2017	442,6	5.517,6	7.873,7	7.480,5	6.712,0	6.263,4	7.791,1	6.011,6
2018	492,0	5.974,6	8.719,1	8.480,4	7.364,8	6.501,8	8.742,3	6.610,7
2019	644,9	6.862,3	9.697,8	9.542,8	8.014,2	6.803,4	9.599,4	7.309,3
2020	789,8	7.643,9	10.894,9	10.815,7	8.688,5	7.275,5	10.512,4	8.088,7
2021	941,0	8.264,3	12.093,6	12.022,8	9.454,5	7.822,9	11.217,8	8.831,0

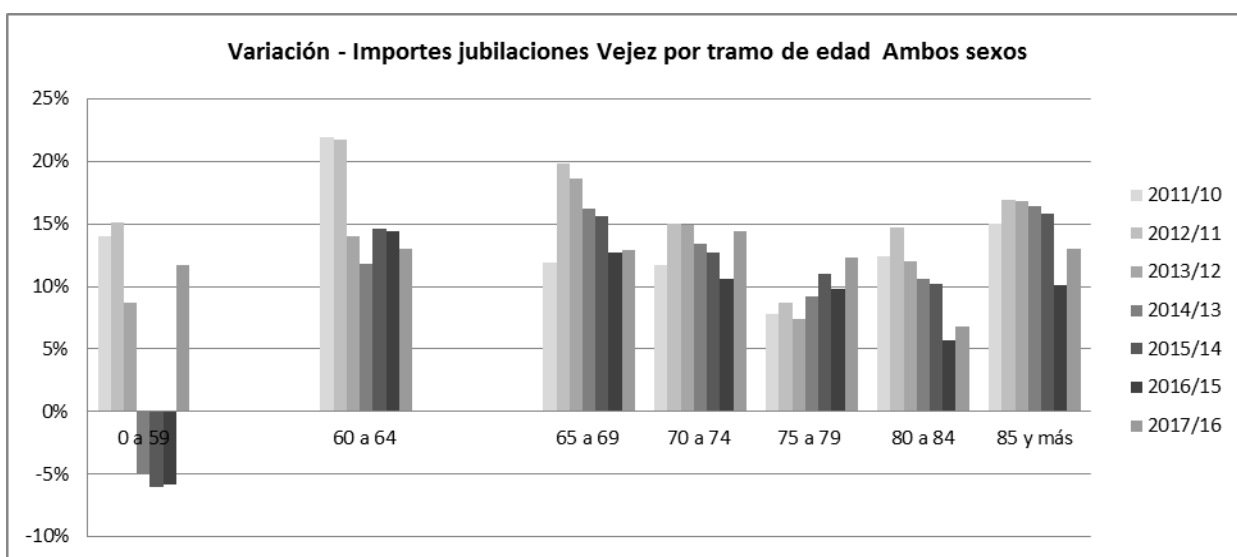

Fuente: Repartición Informática - Reportes de Estadísticas de Pasividades

IMPORTE PROMEDIO DE JUBILACIONES*
CAUSAL VEJEZ - POR TRAMO DE EDAD Y SEXO
 En Pesos Constantes Base IPC Promedio - 2021

Ambos sexos

AÑO	0 a 59	60 a 64	65 a 69	70 a 74	75 a 79	80 a 84	85 Y MÁS	PROMEDIO*
2010	37.544	21.004	21.958	23.127	25.181	26.667	25.841	24.062
2011	38.119	21.337	22.675	24.003	25.761	27.272	26.739	24.707
2012	38.900	22.864	24.366	25.469	26.799	28.469	28.275	26.083
2013	38.671	24.204	25.636	26.769	27.396	29.245	29.559	27.162
2014	37.129	25.523	26.351	27.994	27.839	29.874	30.519	28.017
2015	34.414	26.977	27.165	29.257	28.545	30.485	31.467	28.945
2016	30.939	27.577	27.297	29.509	28.634	30.272	31.677	29.071
2017	32.467	28.319	28.886	31.233	30.272	31.485	33.260	30.513
2018	33.746	27.766	29.577	31.647	30.942	31.383	33.634	30.818
2019	38.145	28.191	30.282	31.662	31.470	31.117	33.658	31.092
2020	37.734	27.461	30.567	31.237	31.527	30.684	33.069	30.809
2021	37.473	27.031	30.865	31.196	31.700	30.594	32.798	30.769

Hombres

AÑO	0 a 59	60 a 64	65 a 69	70 a 74	75 a 79	80 a 84	85 Y MÁS	PROMEDIO*
2010	39.892	22.829	23.989	25.130	26.947	29.931	31.067	26.332
2011	39.092	23.178	24.773	26.026	27.723	30.338	31.976	27.020
2012	39.242	24.786	26.623	27.565	28.908	31.415	33.642	28.486
2013	38.430	26.159	27.991	28.981	29.666	31.975	34.981	29.632
2014	36.778	27.383	28.805	30.254	30.267	32.497	35.740	30.523
2015	33.875	28.767	29.547	31.679	31.080	33.094	36.476	31.481
2016	30.106	29.282	29.542	31.950	31.077	33.011	36.416	31.548
2017	31.780	29.889	31.102	33.873	32.831	34.388	37.969	33.042
2018	34.406	29.207	31.700	34.347	33.596	34.363	38.057	33.316
2019	42.822	29.772	32.258	34.401	34.134	34.234	37.844	33.569
2020	42.664	28.963	32.335	33.828	34.292	33.836	36.921	33.184
2021	42.335	28.399	32.471	33.689	34.537	33.511	36.619	33.049

Mujeres

AÑO	0 a 59	60 a 64	65 a 69	70 a 74	75 a 79	80 a 84	85 Y MÁS	PROMEDIO*
2010	36.710	19.412	19.842	21.108	23.628	24.143	22.917	22.117
2011	37.746	19.804	20.499	21.963	24.027	24.903	23.804	22.740
2012	38.768	21.261	22.038	23.344	24.911	26.191	25.250	24.034
2013	38.765	22.557	23.265	24.491	25.341	27.151	26.469	25.053
2014	37.268	23.950	23.959	25.637	25.609	27.876	27.530	25.879
2015	34.637	25.448	24.903	26.716	26.185	28.480	28.607	26.782
2016	31.277	26.067	25.202	26.962	26.343	28.166	28.953	26.951
2017	32.723	26.900	26.813	28.524	27.873	29.224	30.549	28.343
2018	33.522	26.454	27.582	28.939	28.415	29.042	31.103	28.674
2019	36.608	26.708	28.406	28.976	28.908	28.633	31.292	28.957
2020	36.171	26.052	28.849	28.761	28.847	28.122	30.899	28.755
2021	36.046	25.758	29.278	28.859	28.983	28.200	30.655	28.804

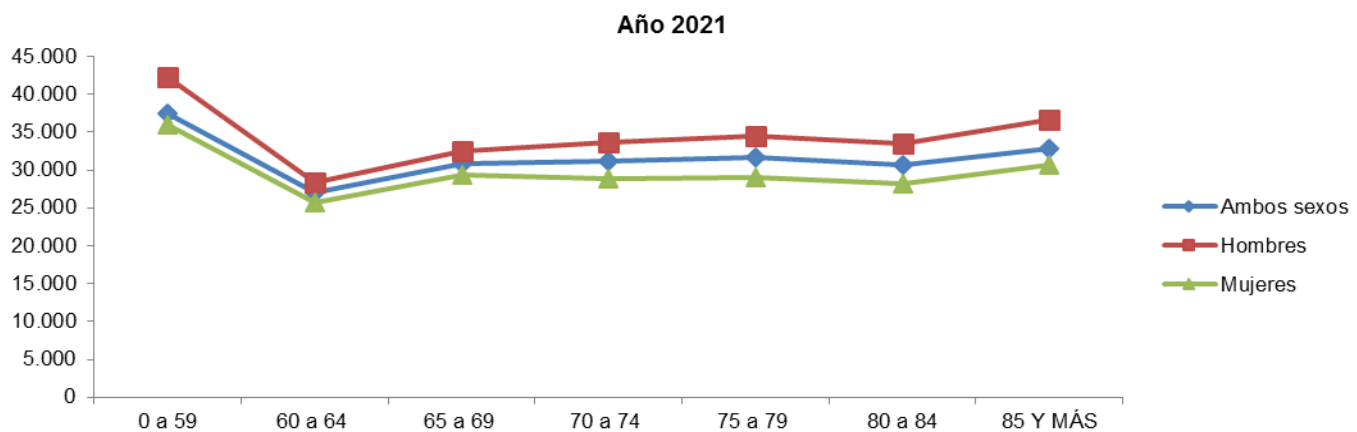

FUENTE: Repartición Informática - Reportes de Estadísticas de Pasividades.

NOTA: El tramo de 0 a 59 años incluye prestaciones con servicios bonificados. Cabe señalar que según la Ley N° 16713, reglamentado en el art.46 del Decreto 125/996, la jubilación resultante será servida por el órgano que comprenda la última actividad del afiliado.

(*) Promedio mensual del año.

**IMPORTE DE JUBILACIONES
POR TRAMO DE EDAD Y SEXO - CAUSAL VEJEZ - INDUSTRIA Y COMERCIO**

I. En Valores Corrientes (en millones de \$)

AÑO	0 a 59	60 a 64	65 a 69	70 a 74	75 a 79	80 a 84	85 y más	TOTAL
2010	102,0	2.039,0	3.054,9	3.322,2	3.363,0	2.687,1	2.305,1	2.410,5
2011	126,1	2.475,1	3.423,8	3.726,5	3.695,4	3.024,0	2.653,9	2.732,1
2012	154,9	2.932,8	3.993,9	4.271,0	4.081,6	3.465,6	3.084,5	3.140,6
2013	175,8	3.302,9	4.603,4	4.898,2	4.439,4	3.884,2	3.578,9	3.554,7
2014	173,8	3.707,4	5.298,8	5.518,0	4.919,7	4.312,9	4.157,3	4.012,6
2015	173,7	4.362,8	6.138,4	6.143,4	5.552,2	4.771,5	4.804,3	4.563,8
2016	177,2	5.049,9	6.930,0	6.742,4	6.127,1	5.139,4	5.255,2	5.060,2
2017	196,6	5.738,6	7.921,0	7.701,4	6.852,0	5.581,3	5.918,9	5.701,4
2018	218,6	6.313,4	8.844,4	8.627,9	7.587,6	5.925,5	6.548,6	6.295,1
2019	315,7	7.521,9	9.912,5	9.626,5	8.246,7	6.362,2	7.111,7	7.013,9
2020	368,0	8.446,0	11.354,1	10.762,6	8.901,4	7.011,3	7.749,2	7.799,0
2021	426,1	9.231,4	12.733,6	11.824,9	9.560,2	7.563,0	8.313,2	8.521,8

Importes de jubilaciones hombres - causal vejez - Industria y Comercio

AÑO	0 a 59	60 a 64	65 a 69	70 a 74	75 a 79	80 a 84	85 y más	TOTAL
2010	44,8	1.292,8	1.896,1	1.942,1	1.895,8	1.486,1	1.061,4	1.374,1
2011	57,4	1.545,2	2.153,1	2.165,7	2.091,5	1.668,8	1.233,4	1.559,3
2012	73,7	1.813,1	2.532,8	2.489,5	2.315,3	1.910,0	1.438,7	1.796,2
2013	83,0	2.027,3	2.926,6	2.897,7	2.517,6	2.118,5	1.691,3	2.037,4
2014	79,7	2.258,3	3.359,9	3.320,2	2.798,5	2.318,9	1.985,7	2.303,0
2015	80,7	2.655,0	3.850,8	3.782,0	3.151,5	2.558,8	2.294,0	2.624,7
2016	75,6	3.095,8	4.323,5	4.202,1	3.474,0	2.764,6	2.522,7	2.922,6
2017	76,4	3.510,4	4.942,6	4.832,8	3.894,9	3.008,7	2.847,5	3.301,9
2018	77,6	3.818,6	5.521,5	5.423,6	4.389,2	3.181,9	3.126,4	3.648,4
2019	116,1	4.565,4	6.158,4	6.052,1	4.839,5	3.437,9	3.354,5	4.074,8
2020	136,0	5.085,7	7.044,4	6.719,6	5.341,3	3.794,7	3.636,4	4.536,9
2021	155,0	5.490,7	7.901,1	7.334,0	5.787,4	4.076,4	3.908,8	4.950,5

Importes de jubilaciones mujeres - causal vejez - Industria y Comercio

AÑO	0 a 59	60 a 64	65 a 69	70 a 74	75 a 79	80 a 84	85 y más	TOTAL
2010	57,2	746,3	1.158,8	1.380,1	1.467,2	1.201,0	1.243,8	1.036,3
2011	68,7	929,9	1.270,6	1.560,8	1.603,9	1.355,1	1.420,5	1.172,8
2012	81,2	1.119,7	1.461,1	1.781,4	1.766,2	1.555,6	1.645,8	1.344,4
2013	92,8	1.275,6	1.676,8	2.000,5	1.921,8	1.765,7	1.887,6	1.517,3
2014	94,2	1.449,1	1.938,9	2.197,8	2.121,2	1.994,0	2.171,6	1.709,5
2015	93,0	1.707,8	2.287,6	2.361,4	2.400,8	2.212,6	2.510,3	1.939,1
2016	101,6	1.954,1	2.606,5	2.540,3	2.653,1	2.374,8	2.732,5	2.137,5
2017	120,3	2.228,3	2.978,4	2.868,6	2.957,1	2.572,6	3.071,4	2.399,5
2018	140,9	2.494,9	3.322,9	3.204,3	3.198,3	2.743,6	3.422,1	2.646,7
2019	199,6	2.956,5	3.754,1	3.574,4	3.407,3	2.924,3	3.757,2	2.939,0
2020	232,1	3.360,3	4.309,7	4.042,9	3.560,1	3.216,7	4.112,8	3.262,1
2021	271,1	3.740,6	4.832,5	4.490,8	3.772,8	3.486,7	4.404,4	3.571,3

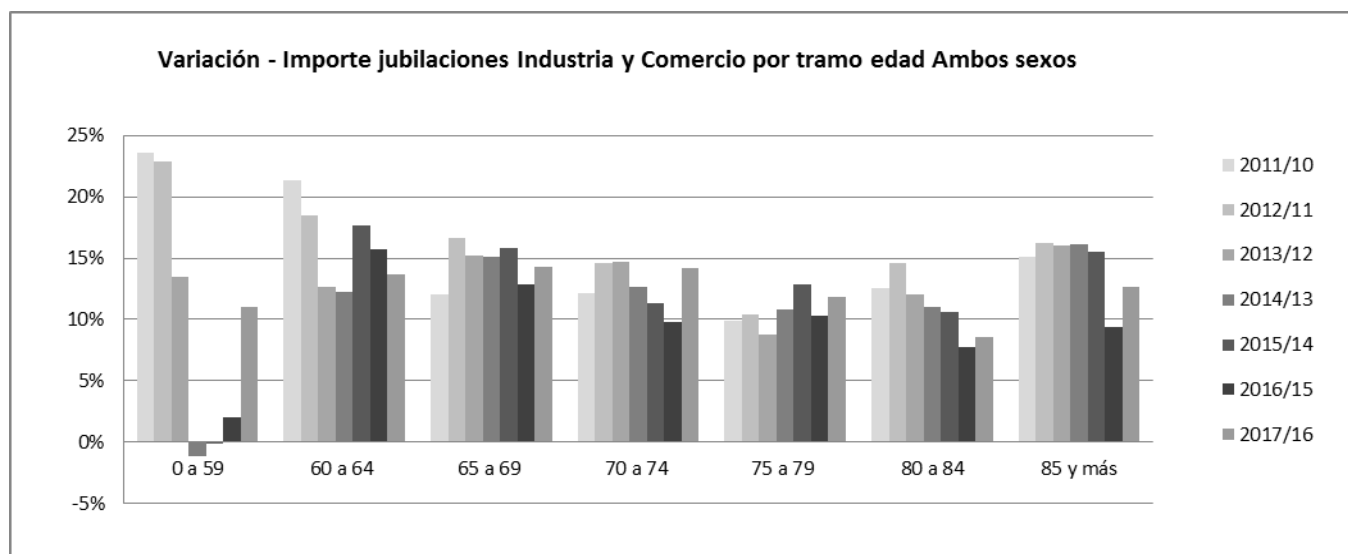

IMPORTE PROMEDIO DE JUBILACIONES*
INDUSTRIA Y COMERCIO - CAUSAL VEJEZ - POR TRAMO DE EDAD Y SEXO
 En Pesos Constantes Base IPC Promedio - 2021

Ambos sexos

AÑO	0 a 59	60 a 64	65 a 69	70 a 74	75 a 79	80 a 84	85 Y MÁS	PROMEDIO*
2010	30.025	19.793	20.073	20.127	20.961	22.304	21.533	22.400
2011	30.083	20.039	20.816	21.064	21.582	22.753	22.315	23.097
2012	31.269	21.139	22.093	22.400	22.652	23.692	23.530	24.353
2013	31.366	22.101	22.956	23.548	23.432	24.240	24.504	25.309
2014	29.647	23.296	23.502	24.563	24.096	24.771	25.223	26.130
2015	27.671	24.724	24.199	25.575	24.989	25.344	25.938	27.055
2016	25.472	25.139	24.246	25.724	25.285	25.389	26.149	27.232
2017	26.531	25.708	25.664	27.236	26.767	26.701	27.471	28.620
2018	28.376	25.230	26.217	27.647	27.372	26.964	27.678	28.935
2019	33.549	25.598	26.781	27.717	27.771	27.016	27.680	29.226
2020	32.628	24.816	26.976	27.348	27.706	26.909	27.261	28.946
2021	32.630	24.428	27.084	27.247	27.831	27.051	27.094	28.887

Hombres

AÑO	0 a 59	60 a 64	65 a 69	70 a 74	75 a 79	80 a 84	85 Y MÁS	PROMEDIO*
2010	31.214	22.107	21.940	22.227	23.607	26.702	28.032	25.432
2011	30.647	22.451	22.734	23.042	24.350	26.968	28.931	26.146
2012	31.777	23.641	24.196	24.321	25.452	27.909	30.187	27.473
2013	31.382	24.642	25.214	25.487	26.244	28.249	31.282	28.475
2014	29.662	25.816	25.902	26.531	26.852	28.599	31.956	29.319
2015	28.000	27.243	26.611	27.699	27.670	29.088	32.457	30.264
2016	25.137	27.515	26.622	27.888	27.738	29.219	32.570	30.366
2017	26.236	27.874	28.123	29.617	29.230	30.586	34.055	31.806
2018	28.713	27.178	28.687	30.133	29.846	30.724	33.946	32.057
2019	37.225	27.586	29.158	30.295	30.212	30.608	33.744	32.300
2020	37.070	26.644	29.159	29.867	30.212	30.281	32.934	31.872
2021	36.772	26.097	29.139	29.733	30.384	30.092	32.691	31.698

Mujeres

AÑO	0 a 59	60 a 64	65 a 69	70 a 74	75 a 79	80 a 84	85 Y MÁS	PROMEDIO*
2010	29.154	16.756	17.619	17.766	18.309	18.528	17.976	19.343
2011	29.628	17.004	18.212	18.822	18.795	19.081	18.618	19.997
2012	30.822	18.046	19.200	20.173	19.797	19.984	19.727	21.144
2013	31.351	18.989	19.852	21.211	20.547	20.714	20.520	22.021
2014	29.635	20.219	20.252	22.087	21.223	21.434	21.149	22.791
2015	27.391	21.617	20.996	22.777	22.170	22.060	21.915	23.659
2016	25.726	22.113	21.118	22.797	22.661	22.028	22.123	23.864
2017	26.722	22.904	22.412	23.986	24.093	23.248	23.295	25.153
2018	28.195	22.736	22.936	24.261	24.577	23.612	23.683	25.511
2019	31.726	23.035	23.621	24.226	24.913	23.740	23.853	25.819
2020	30.487	22.481	24.035	23.985	24.640	23.785	23.658	25.668
2021	30.657	22.332	24.283	23.974	24.653	24.193	23.521	25.725

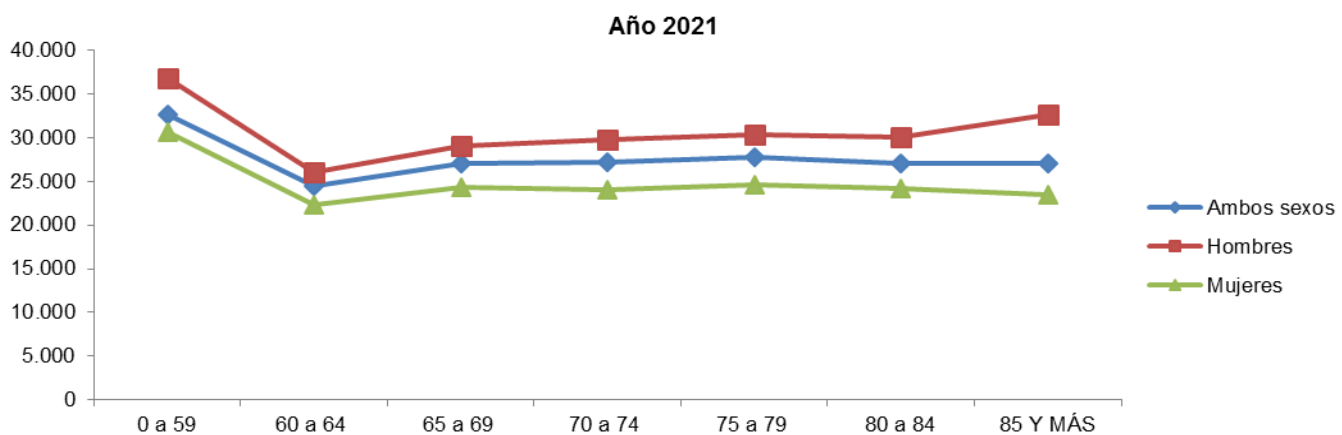

FUENTE: Repartición Informática - Reportes de Estadísticas de Pasividades.

NOTA: El tramo de 0 a 59 años incluye prestaciones con servicios bonificados. Cabe señalar que según la Ley N° 16713, reglamentado en el art.46 del Decreto 125/996, la jubilación resultante será servida por el órgano que comprenda la última actividad del afiliado.

(*) Promedio mensual del año

**IMPORTE DE JUBILACIONES
POR TRAMO DE EDAD Y SEXO - CAUSAL VEJEZ - CIVIL**

Importes de jubilaciones ambos sexos - causal vejez - Civil

AÑO	0 a 59	60 a 64	65 a 69	70 a 74	75 a 79	80 a 84	85 y más	TOTAL
2010	59,8	475,7	1.503,2	2.106,9	2.060,0	1.618,7	1.250,3	1.296,4
2011	65,5	586,1	1.546,9	2.347,7	2.204,9	1.808,1	1.444,4	1.429,1
2012	69,2	879,0	1.892,5	2.713,5	2.408,8	2.052,7	1.705,7	1.674,5
2013	75,4	1.123,4	2.307,2	3.097,2	2.623,3	2.271,5	2.008,4	1.929,5
2014	79,1	1.341,1	2.657,3	3.483,8	2.903,3	2.519,1	2.325,0	2.187,0
2015	79,9	1.576,1	3.005,2	3.895,6	3.240,8	2.781,9	2.671,7	2.464,5
2016	80,5	1.918,4	3.368,2	4.197,3	3.570,0	2.912,5	2.938,4	2.712,2
2017	88,2	2.271,3	3.760,8	4.652,2	4.050,7	3.119,7	3.289,1	3.033,1
2018	95,2	2.453,9	4.232,2	5.014,2	4.489,6	3.297,7	3.654,3	3.319,6
2019	122,3	3.068,2	4.873,0	5.393,0	4.850,2	3.539,2	3.999,5	3.692,2
2020	137,0	3.469,1	5.673,8	5.819,9	5.257,7	3.869,6	4.358,6	4.083,7
2021	137,8	3.694,8	6.545,0	6.337,6	5.539,8	4.177,9	4.631,7	4.437,8

Importes de jubilaciones hombres - causal vejez - Civil

AÑO	0 a 59	60 a 64	65 a 69	70 a 74	75 a 79	80 a 84	85 y más	TOTAL
2010	41,1	313,9	973,7	1.355,8	1.262,5	969,3	727,4	806,2
2011	44,6	364,7	1.008,4	1.480,8	1.363,8	1.066,4	824,1	879,0
2012	43,6	537,3	1.225,8	1.685,5	1.496,5	1.199,2	969,5	1.022,5
2013	45,8	686,0	1.458,6	1.917,8	1.627,1	1.314,2	1.132,0	1.168,8
2014	46,2	782,0	1.649,2	2.149,9	1.793,0	1.457,1	1.272,3	1.307,1
2015	46,6	875,1	1.833,4	2.390,5	1.982,7	1.619,3	1.432,4	1.454,3
2016	49,1	1.059,8	2.010,0	2.559,4	2.142,5	1.695,7	1.558,3	1.582,1
2017	55,2	1.244,2	2.191,6	2.811,2	2.391,3	1.825,8	1.720,2	1.748,5
2018	59,6	1.333,7	2.408,1	2.997,7	2.640,8	1.922,8	1.887,8	1.892,9
2019	81,5	1.651,7	2.724,8	3.205,1	2.843,7	2.051,6	2.041,0	2.085,6
2020	90,1	1.823,4	3.146,6	3.395,9	3.078,9	2.225,3	2.199,8	2.280,0
2021	90,1	1.889,4	3.560,7	3.640,4	3.217,8	2.342,6	2.325,7	2.438,1

Importes de jubilaciones mujeres - causal vejez - Civil

AÑO	0 a 59	60 a 64	65 a 69	70 a 74	75 a 79	80 a 84	85 y más	TOTAL
2010	18,7	161,8	529,5	751,1	797,5	649,5	522,9	490,1
2011	21,0	221,4	538,6	866,9	841,1	741,6	620,3	550,1
2012	25,6	341,7	666,7	1.027,9	912,3	853,4	736,2	652,0
2013	29,5	437,5	848,6	1.179,4	996,2	957,2	876,5	760,7
2014	32,9	559,1	1.008,2	1.333,9	1.110,3	1.062,0	1.052,7	879,9
2015	33,3	701,0	1.171,8	1.505,1	1.258,1	1.162,6	1.239,3	1.010,2
2016	31,4	858,6	1.358,2	1.637,8	1.427,5	1.216,8	1.380,1	1.130,1
2017	33,0	1.027,1	1.569,2	1.840,9	1.659,4	1.293,9	1.568,9	1.284,6
2018	35,6	1.120,1	1.824,1	2.016,4	1.848,8	1.374,9	1.766,6	1.426,7
2019	40,8	1.416,4	2.148,2	2.187,9	2.006,4	1.487,6	1.958,5	1.606,6
2020	46,9	1.645,7	2.527,2	2.424,0	2.178,8	1.644,2	2.158,8	1.803,7
2021	47,7	1.805,4	2.984,2	2.697,2	2.322,0	1.835,3	2.306,0	1.999,7

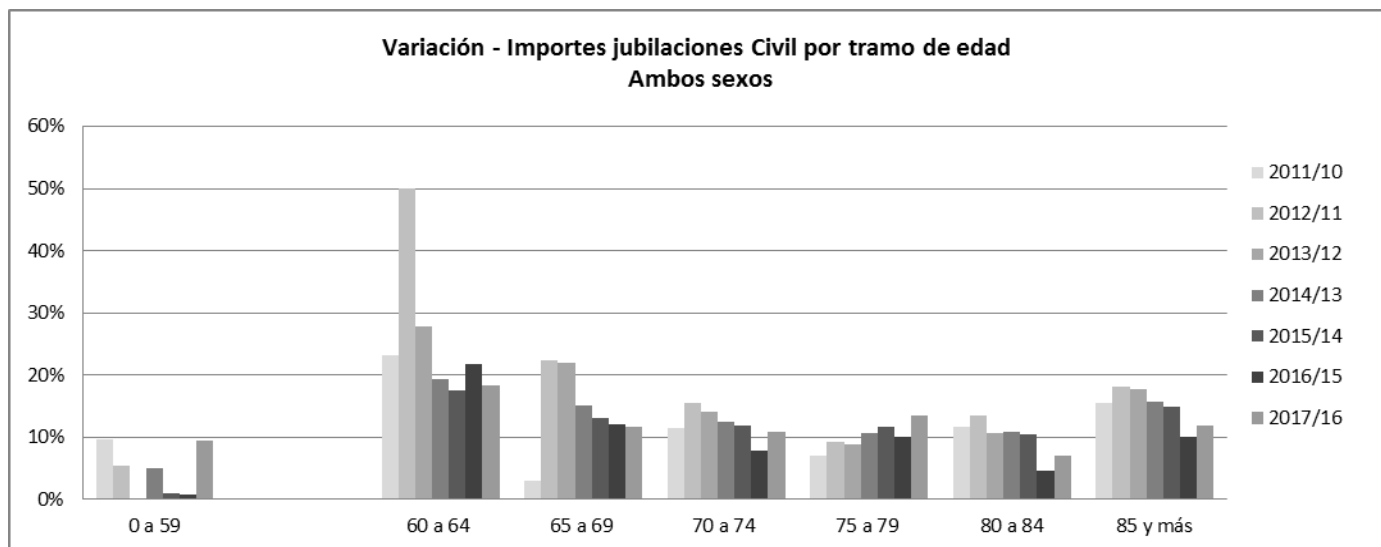

Fuente: Repartición Informática - Reportes de Estadísticas de Pasividades

IMPORTE PROMEDIO DE JUBILACIONES*
CIVIL - CAUSAL VEJEZ - POR TRAMO DE EDAD Y SEXO
 En Pesos Constantes Base IPC Promedio - 2021

Ambos sexos

AÑO	0 a 59	60 a 64	65 a 69	70 a 74	75 a 79	80 a 84	85 Y MÁS	PROMEDIO*
2010	39.124	31.909	34.038	35.445	37.613	40.414	42.540	37.152
2011	39.788	32.546	34.767	36.492	38.598	40.911	43.725	38.060
2012	39.784	34.163	37.565	38.635	40.187	42.223	46.353	39.945
2013	38.652	36.131	39.816	40.478	41.057	43.319	47.974	41.469
2014	37.347	37.298	41.229	42.182	41.676	44.573	48.905	42.662
2015	35.199	39.065	42.379	43.924	42.769	45.803	49.921	43.980
2016	32.586	39.917	42.065	44.291	42.822	45.553	49.625	43.959
2017	33.973	40.845	43.771	46.884	45.436	47.243	51.470	45.913
2018	35.518	40.041	44.532	47.490	46.502	47.179	51.854	46.335
2019	41.664	40.955	44.806	47.675	47.124	46.898	52.064	46.573
2020	42.038	40.092	44.675	46.844	47.119	46.348	50.920	45.980
2021	41.883	38.972	45.069	46.424	47.290	46.162	50.516	45.739

Hombres

AÑO	0 a 59	60 a 64	65 a 69	70 a 74	75 a 79	80 a 84	85 Y MÁS	PROMEDIO*
2010	46.512	34.423	35.451	36.814	37.654	40.634	45.132	38.185
2011	47.092	34.792	36.546	37.799	39.263	40.905	46.101	39.220
2012	46.541	36.114	39.390	39.961	41.471	41.914	48.925	41.223
2013	45.088	38.213	41.648	42.127	42.587	43.083	50.186	42.884
2014	42.772	39.511	43.338	43.953	43.514	44.641	50.632	44.241
2015	39.356	41.278	44.669	45.815	44.735	46.323	51.304	45.691
2016	36.143	42.155	44.271	46.343	44.552	46.791	50.416	45.694
2017	38.910	42.812	46.132	49.198	47.283	49.206	51.728	47.799
2018	40.930	41.813	46.928	49.956	48.716	49.344	52.112	48.346
2019	49.750	42.084	47.061	50.354	49.405	49.380	52.402	48.585
2020	50.601	41.187	46.693	49.493	49.499	48.985	51.473	48.011
2021	49.958	40.030	46.946	49.006	49.962	48.413	51.555	47.801

Mujeres

AÑO	0 a 59	60 a 64	65 a 69	70 a 74	75 a 79	80 a 84	85 Y MÁS	PROMEDIO*
2010	28.992	27.948	31.712	33.215	37.549	40.089	39.393	35.570
2011	29.926	29.418	31.863	34.457	37.567	40.919	40.923	36.343
2012	31.904	31.488	34.616	36.642	38.245	42.664	43.351	38.094
2013	31.644	33.288	37.019	38.057	38.781	43.647	45.391	39.468
2014	31.693	34.589	38.189	39.610	39.014	44.479	46.969	40.514
2015	30.661	36.614	39.233	41.222	39.997	45.099	48.412	41.732
2016	28.239	37.462	39.176	41.425	40.465	43.933	48.760	41.740
2017	28.029	38.692	40.850	43.741	43.015	44.725	51.190	43.572
2018	29.076	38.117	41.720	44.243	43.668	44.452	51.581	43.911
2019	31.447	39.713	42.238	44.228	44.230	43.857	51.716	44.198
2020	31.716	38.945	42.394	43.576	44.122	43.200	50.367	43.645
2021	32.091	37.923	43.017	43.341	44.027	43.575	49.509	43.453

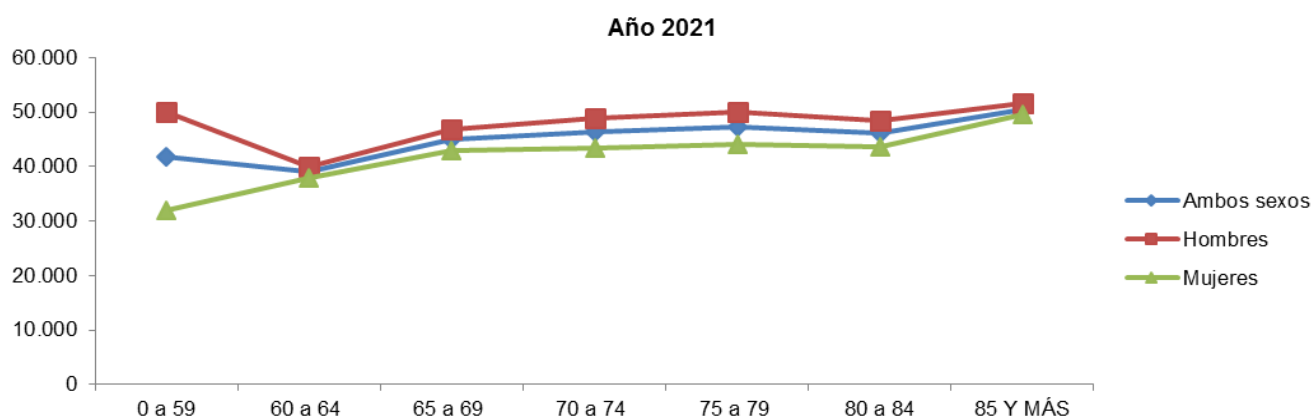

FUENTE: Repartición Informática - Reportes de Estadísticas de Pasividades.

NOTA: El tramo de 0 a 59 años incluye prestaciones con servicios bonificados. Cabe señalar que según la Ley N° 16713, reglamentado en el art.46 del Decreto 125/996, la jubilación resultante será servida por el órgano que comprenda la última actividad del afiliado.

(*) Promedio mensual del año.

**IMPORTE DE JUBILACIONES
POR TRAMO DE EDAD Y SEXO - CAUSAL VEJEZ - ESCOLAR**

I. En Valores Corrientes (en millones de \$)

AÑO	0 a 59	60 a 64	65 a 69	70 a 74	75 a 79	80 a 84	85 y más	TOTAL
2010	285,9	921,9	799,4	716,1	1.059,9	796,7	618,4	742,6
2011	319,0	1.052,7	963,7	768,8	1.099,2	926,0	725,3	836,4
2012	364,3	1.185,7	1.196,2	863,6	1.140,4	1.110,4	869,2	961,4
2013	387,3	1.294,8	1.466,7	998,6	1.141,5	1.299,3	1.054,9	1.091,9
2014	353,2	1.388,1	1.742,2	1.202,4	1.148,7	1.443,0	1.279,5	1.222,4
2015	314,9	1.493,8	2.037,1	1.471,2	1.186,8	1.587,1	1.539,9	1.375,8
2016	277,9	1.585,5	2.289,8	1.755,5	1.265,6	1.626,6	1.765,0	1.509,4
2017	314,0	1.636,3	2.535,1	2.142,6	1.401,9	1.659,1	2.075,0	1.680,6
2018	343,7	1.648,7	2.700,5	2.537,1	1.572,3	1.616,0	2.389,2	1.829,6
2019	446,8	1.687,6	2.865,0	2.891,6	1.833,1	1.598,8	2.617,7	1.991,5
2020	571,6	1.730,5	3.052,9	3.265,4	2.148,2	1.608,5	2.860,8	2.176,9
2021	692,7	1.744,2	3.195,6	3.596,2	2.501,1	1.668,9	3.031,9	2.347,2

Importe de jubilaciones hombres - causal vejez - Escolar

AÑO	0 a 59	60 a 64	65 a 69	70 a 74	75 a 79	80 a 84	85 y más	TOTAL
2010	38,0	178,6	180,7	135,8	219,8	179,1	140,7	153,2
2011	39,2	191,9	220,1	155,2	216,5	202,9	157,6	169,0
2012	46,7	206,0	274,2	182,6	212,7	240,1	181,7	192,0
2013	48,3	216,1	335,0	220,8	205,4	270,9	217,6	216,3
2014	44,2	222,5	384,9	274,3	203,9	287,0	260,8	239,7
2015	36,7	226,7	423,9	350,1	219,2	305,9	306,7	267,0
2016	25,5	227,3	455,4	420,3	251,3	293,4	342,4	287,9
2017	27,1	221,2	490,5	515,5	287,6	280,4	402,0	317,7
2018	31,4	229,9	492,4	602,2	331,7	267,2	448,3	343,3
2019	47,4	256,7	506,2	654,4	407,2	268,6	456,8	371,0
2020	66,4	277,7	529,5	702,1	496,0	287,8	467,7	403,9
2021	76,2	278,2	551,5	749,6	584,8	314,5	457,5	430,3

Importe de jubilaciones mujeres - causal vejez - Escolar

AÑO	0 a 59	60 a 64	65 a 69	70 a 74	75 a 79	80 a 84	85 y más	TOTAL
2010	247,9	743,3	618,7	580,4	840,1	617,6	477,7	589,4
2011	279,8	860,8	743,7	613,6	882,7	723,1	567,7	667,4
2012	317,5	979,7	922,0	681,0	927,7	870,3	687,6	769,4
2013	338,9	1.078,8	1.131,7	777,8	936,1	1.028,4	837,4	875,6
2014	309,0	1.165,6	1.357,3	928,1	944,9	1.156,0	1.018,6	982,8
2015	278,2	1.267,1	1.613,3	1.121,1	967,6	1.281,2	1.233,2	1.108,8
2016	252,4	1.358,2	1.834,4	1.335,2	1.014,3	1.333,2	1.422,7	1.221,5
2017	286,9	1.415,1	2.044,6	1.627,1	1.114,4	1.378,7	1.673,0	1.362,8
2018	312,3	1.418,7	2.208,1	1.934,9	1.240,7	1.348,9	1.941,0	1.486,4
2019	399,4	1.430,9	2.358,9	2.237,2	1.425,9	1.330,2	2.160,9	1.620,5
2020	505,2	1.452,8	2.523,4	2.563,4	1.652,3	1.320,7	2.393,1	1.773,0
2021	616,5	1.466,0	2.644,1	2.846,6	1.916,3	1.354,4	2.574,4	1.916,9

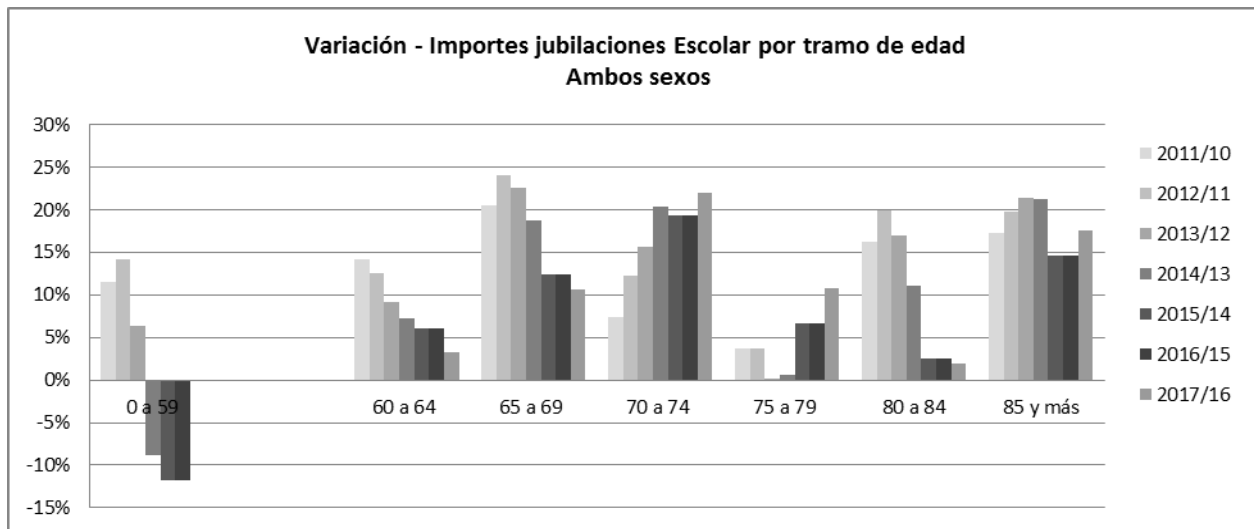

Fuente: Repartición Informática - Reportes de Estadísticas de Pasividades

IMPORTE PROMEDIO DE JUBILACIONES*
ESCOLAR - CAUSAL VEJEZ - POR TRAMO DE EDAD Y SEXO
 En Pesos Constantes Base IPC Promedio - 2021

Ambos sexos

AÑO	0 a 59	60 a 64	65 a 69	70 a 74	75 a 79	80 a 84	85 Y MÁS	PROMEDIO*
2010	39.752	41.415	40.522	44.399	58.734	65.040	61.789	49.221
2011	40.823	43.504	41.751	43.590	58.264	66.063	64.274	50.084
2012	41.694	46.453	43.967	44.759	58.121	68.836	68.068	52.054
2013	41.729	48.421	46.225	45.642	56.621	69.983	71.901	53.438
2014	40.640	50.042	47.990	47.198	54.666	70.414	74.510	54.543
2015	37.661	51.862	50.324	48.795	53.134	70.364	76.958	55.767
2016	33.320	51.578	51.263	49.057	50.791	68.030	77.180	55.252
2017	35.190	51.871	54.748	51.754	52.157	67.736	80.853	57.327
2018	35.725	50.390	55.773	53.212	51.975	64.300	81.130	57.363
2019	38.874	49.650	56.358	53.699	52.494	60.761	79.942	57.099
2020	38.691	47.381	56.101	53.855	51.967	56.629	77.426	55.808
2021	38.315	45.713	55.548	54.552	52.044	53.841	75.610	54.981

Hombres

AÑO	0 a 59	60 a 64	65 a 69	70 a 74	75 a 79	80 a 84	85 Y MÁS	PROMEDIO*
2010	44.218	47.743	46.448	45.083	61.755	68.084	67.193	54.214
2011	43.789	49.169	48.011	46.236	60.914	68.476	69.795	55.005
2012	43.911	52.036	49.842	48.954	59.740	72.103	73.853	56.938
2013	43.632	52.883	51.906	50.490	57.103	73.466	77.912	58.015
2014	43.225	52.920	53.828	52.449	54.792	74.191	80.675	59.008
2015	38.316	53.666	55.747	55.001	53.871	75.285	83.218	60.357
2016	30.905	52.232	56.023	55.315	53.828	71.570	83.068	59.643
2017	31.690	50.426	59.000	58.285	57.049	68.994	87.605	61.626
2018	33.891	48.803	58.501	59.452	57.168	65.033	87.783	61.301
2019	40.290	48.888	57.205	59.313	58.459	61.844	87.044	60.592
2020	40.105	46.792	55.742	58.905	58.564	58.669	83.645	58.931
2021	40.953	44.913	54.293	58.495	58.912	57.669	80.212	57.805

Mujeres

AÑO	0 a 59	60 a 64	65 a 69	70 a 74	75 a 79	80 a 84	85 Y MÁS	PROMEDIO*
2010	39.145	40.136	39.066	44.242	57.992	64.208	60.360	48.069
2011	40.440	42.414	40.201	42.968	57.649	65.416	62.893	48.974
2012	41.387	45.429	42.478	43.753	57.762	67.986	66.688	50.963
2013	41.471	47.616	44.774	44.431	56.516	69.120	70.488	52.416
2014	40.295	49.528	46.557	45.842	54.639	69.535	73.080	53.554
2015	37.576	51.552	49.070	47.134	52.970	69.282	75.544	54.764
2016	33.585	51.471	50.204	47.370	50.090	67.297	75.886	54.310
2017	35.560	52.105	53.817	49.980	51.028	67.486	79.383	56.410
2018	35.920	50.657	55.199	51.529	50.742	64.157	79.734	56.525
2019	38.713	49.789	56.180	52.252	51.007	60.547	78.586	56.356
2020	38.513	47.495	56.177	52.619	50.267	56.203	76.317	55.143
2021	38.013	45.869	55.817	53.601	50.256	53.024	74.847	54.385

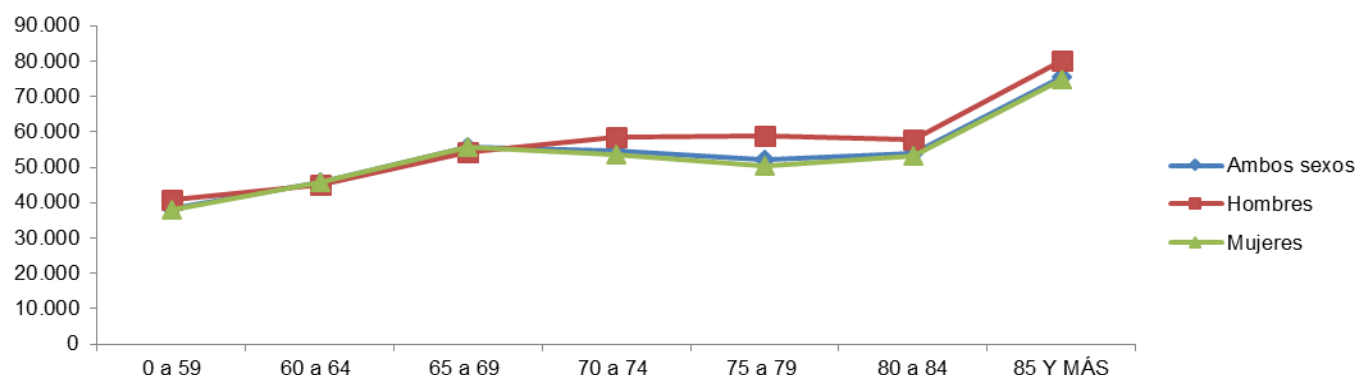
Año 2021

FUENTE: Repartición Informática - Reportes de Estadísticas de Pasividades.

NOTA: El tramo de 0 a 59 años incluye prestaciones con servicios bonificados. Cabe señalar que según la Ley N° 16713, reglamentado en el art.46 del Decreto 125/996, la jubilación resultante será servida por el órgano que comprenda la última actividad del afiliado.

(*) Promedio mensual del año.

**IMPORTE DE JUBILACIONES
POR TRAMO DE EDAD Y SEXO - CAUSAL VEJEZ - RURAL**

Importe de jubilaciones ambos sexos - causal vejez - Rural

AÑO	0 a 59	60 a 64	65 a 69	70 a 74	75 a 79	80 a 84	85 y más	TOTAL
2010	1,5	338,5	488,5	614,0	739,9	638,8	607,4	489,8
2011	1,7	449,8	574,3	698,5	801,1	705,5	679,0	558,6
2012	1,5	551,5	699,9	808,4	869,8	801,3	776,5	644,1
2013	2,2	620,1	830,7	936,0	939,8	886,1	881,2	728,0
2014	2,5	675,6	972,8	1.044,2	1.021,5	971,4	1.006,5	813,5
2015	3,3	741,8	1.137,5	1.157,9	1.117,0	1.073,3	1.154,4	912,2
2016	3,3	823,9	1.282,5	1.285,1	1.217,8	1.136,5	1.260,8	1.001,4
2017	3,7	936,6	1.454,7	1.478,2	1.354,6	1.214,7	1.408,7	1.121,6
2018	4,9	1.028,9	1.568,5	1.654,2	1.482,0	1.273,2	1.542,3	1.222,0
2019	7,5	1.157,7	1.673,6	1.860,3	1.594,3	1.338,2	1.663,7	1.327,9
2020	8,0	1.276,7	1.802,7	2.101,1	1.727,2	1.421,1	1.810,9	1.449,7
2021	7,7	1.322,3	1.932,6	2.281,2	1.873,2	1.526,0	1.917,9	1.551,6

Importe de jubilaciones hombres - causal vejez - Rural

AÑO	0 a 59	60 a 64	65 a 69	70 a 74	75 a 79	80 a 84	85 y más	TOTAL
2010	1,3	206,2	309,7	352,4	377,8	319,0	255,0	260,2
2011	1,4	265,8	368,3	418,9	413,0	350,7	287,2	300,8
2012	0,9	324,6	448,8	501,0	456,5	394,9	332,7	351,4
2013	1,2	364,3	530,7	590,5	508,9	432,1	378,9	400,9
2014	1,3	398,8	615,0	663,3	573,1	474,0	433,2	451,2
2015	1,4	438,3	713,5	736,1	653,7	530,9	490,7	509,2
2016	1,3	490,5	795,8	823,9	730,5	568,2	539,0	564,2
2017	1,6	553,6	909,1	945,9	829,2	617,0	601,4	636,8
2018	2,0	610,2	980,0	1.058,1	917,2	663,5	655,7	698,1
2019	2,7	691,4	1.047,7	1.181,2	995,5	718,0	705,4	763,1
2020	3,0	768,4	1.132,0	1.320,6	1.081,1	796,4	770,0	838,8
2021	3,1	799,6	1.216,3	1.412,6	1.176,9	883,6	817,2	901,3

Importe de jubilaciones mujeres - causal vejez - Rural

AÑO	0 a 59	60 a 64	65 a 69	70 a 74	75 a 79	80 a 84	85 y más	TOTAL
2010	0,2	132,3	178,9	261,6	362,1	319,8	352,4	229,6
2011	0,3	184,0	205,9	279,6	388,2	354,8	391,9	257,8
2012	0,5	226,9	251,1	307,4	413,3	406,4	443,8	292,8
2013	1,0	255,8	300,0	345,4	430,9	454,0	502,3	327,1
2014	1,2	276,8	357,9	381,0	448,3	497,3	573,3	362,3
2015	2,0	303,5	423,9	421,9	463,3	542,3	663,7	402,9
2016	2,0	333,5	486,8	461,1	487,3	568,3	721,8	437,3
2017	2,0	383,0	545,6	532,3	525,4	597,7	807,2	484,8
2018	2,9	418,7	588,5	596,1	564,8	609,7	886,6	523,9
2019	4,8	466,4	625,9	679,1	598,9	620,2	958,4	564,8
2020	5,0	508,3	670,7	780,5	646,2	624,7	1.040,9	610,9
2021	4,6	522,7	716,3	868,6	696,2	642,4	1.100,8	650,2

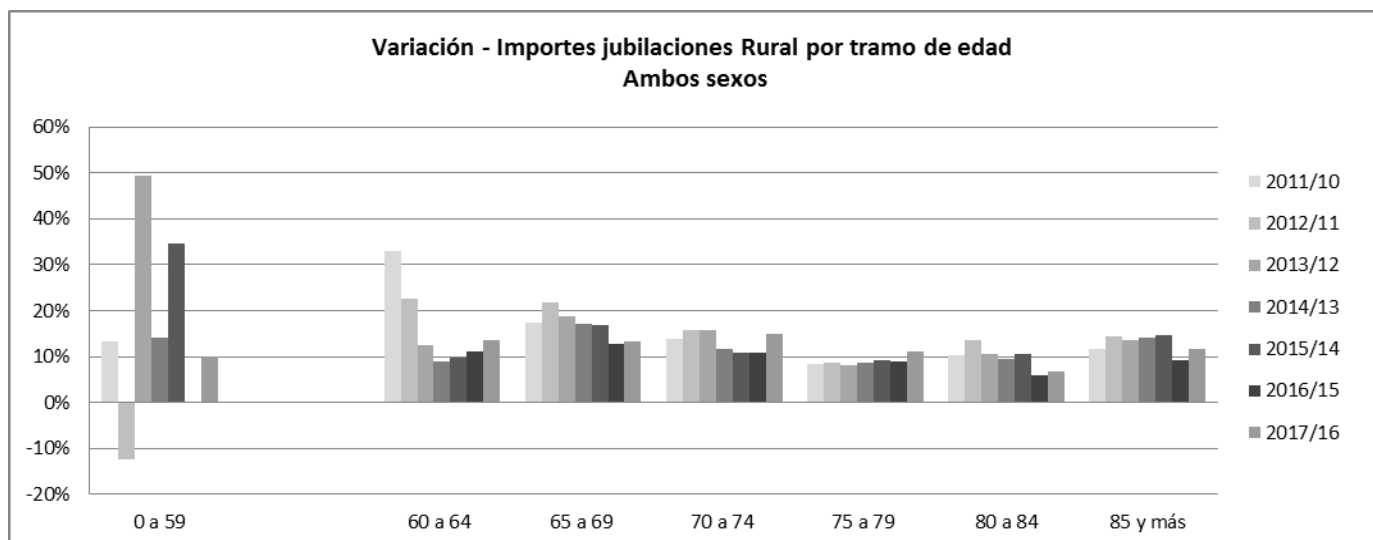

Fuente: Repartición Informática - Reportes de Estadísticas de Pasividades

IMPORTE PROMEDIO DE JUBILACIONES*
RURAL - CAUSAL VEJEZ - POR TRAMO DE EDAD Y SEXO
 En Pesos Constantes Base IPC Promedio - 2021

Ambos sexos

AÑO	0 a 59	60 a 64	65 a 69	70 a 74	75 a 79	80 a 84	85 Y MÁS	PROMEDIO*
2010	18.015	8.744	9.343	11.014	12.896	14.013	14.255	12.634
2011	18.275	9.628	10.091	11.576	13.353	14.369	14.550	13.172
2012	16.587	10.736	11.150	12.406	13.909	15.019	15.204	14.027
2013	16.936	11.498	11.876	13.225	14.283	15.378	15.707	14.670
2014	18.158	12.094	12.328	13.817	14.513	15.592	16.180	15.136
2015	21.723	12.701	12.867	14.432	14.789	15.836	16.662	15.644
2016	22.303	13.142	13.114	14.750	14.695	15.816	16.612	15.789
2017	22.347	13.988	14.144	15.772	15.464	16.481	17.350	16.712
2018	25.927	14.143	14.504	16.063	15.756	16.444	17.444	16.944
2019	31.213	14.455	14.841	16.252	16.033	16.266	17.369	17.119
2020	30.210	14.506	14.973	16.300	16.153	15.970	17.079	17.097
2021	28.523	14.577	15.194	16.382	16.419	15.843	17.005	17.194

Hombres

AÑO	0 a 59	60 a 64	65 a 69	70 a 74	75 a 79	80 a 84	85 Y MÁS	PROMEDIO*
2010	19.006	9.592	10.156	11.058	12.674	14.439	13.975	12.737
2011	19.553	10.402	11.005	12.061	13.102	14.866	14.387	13.430
2012	17.727	11.557	12.144	13.219	13.735	15.488	15.189	14.431
2013	17.855	12.358	12.917	14.229	14.376	15.740	15.846	15.204
2014	18.503	13.040	13.354	14.918	14.941	15.835	16.409	15.767
2015	19.488	13.649	13.903	15.666	15.546	15.997	17.010	16.373
2016	21.154	14.091	14.146	16.060	15.717	15.987	17.076	16.621
2017	22.128	14.924	15.293	17.191	16.723	16.783	17.881	17.684
2018	26.468	14.931	15.707	17.531	17.130	16.948	17.959	17.977
2019	32.697	15.180	16.091	17.670	17.527	17.120	17.816	18.219
2020	32.706	15.179	16.162	17.719	17.761	17.125	17.557	18.257
2021	33.354	15.208	16.305	17.816	18.107	17.247	17.560	18.407

Mujeres

AÑO	0 a 59	60 a 64	65 a 69	70 a 74	75 a 79	80 a 84	85 Y MÁS	PROMEDIO*
2010	13.982	7.685	8.206	10.954	13.136	13.613	14.466	12.520
2011	13.578	8.694	8.785	10.919	13.631	13.908	14.672	12.883
2012	14.951	9.746	9.727	11.277	14.106	14.589	15.215	13.571
2013	15.940	10.461	10.394	11.803	14.175	15.049	15.603	14.064
2014	17.813	10.949	10.891	12.243	14.001	15.367	16.011	14.417
2015	23.597	11.543	11.434	12.689	13.838	15.681	16.413	14.810
2016	23.148	11.957	11.717	12.875	13.389	15.650	16.282	14.830
2017	22.528	12.825	12.572	13.754	13.821	16.180	16.974	15.587
2018	25.578	13.133	12.863	13.985	13.941	15.929	17.081	15.739
2019	30.453	13.500	13.132	14.263	14.044	15.378	17.054	15.828
2020	28.874	13.595	13.319	14.354	14.029	14.707	16.742	15.725
2021	25.960	13.707	13.618	14.486	14.185	14.248	16.615	15.754

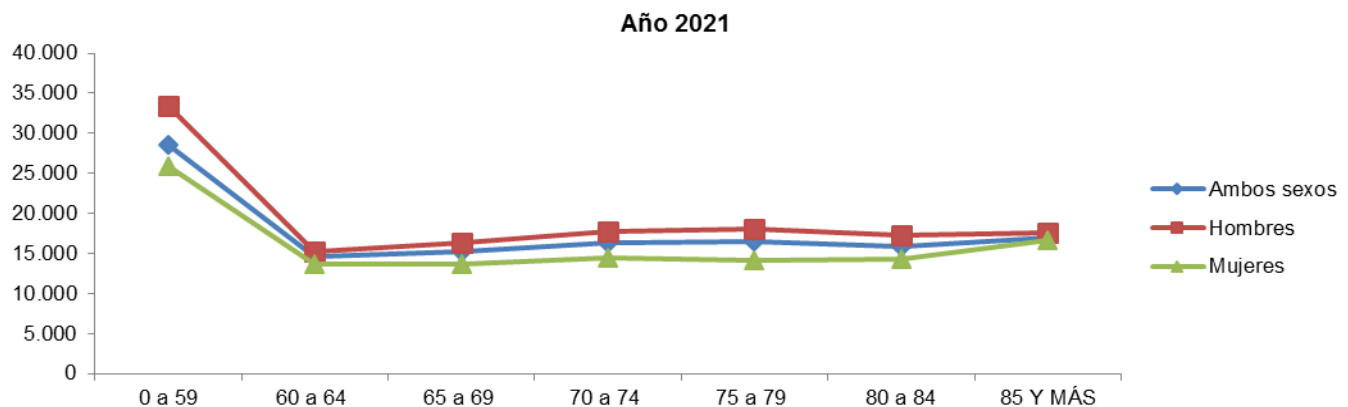

FUENTE: Repartición Informática - Reportes de Estadísticas de Pasividades.

NOTA: El tramo de 0 a 59 años incluye prestaciones con servicios bonificados. Cabe señalar que según la Ley N° 16713, reglamentado en el art.46 del Decreto 125/996, la jubilación resultante será servida por el órgano que comprenda la última actividad del afiliado.

(*) Promedio mensual del año.

**IMPORTE DE JUBILACIONES
POR TRAMO DE EDAD Y SEXO - CAUSAL VEJEZ - DOMESTICO**

I. En Valores Corrientes (en millones de \$)

AÑO	0 a 59	60 a 64	65 a 69	70 a 74	75 a 79	80 a 84	85 y más	TOTAL
2010	0,5	165,3	190,6	189,2	286,7	292,7	284,7	201,4
2011	0,4	242,8	244,3	221,3	296,5	320,8	325,6	236,0
2012	0,5	304,5	312,4	272,8	303,4	352,8	379,4	275,1
2013	0,9	334,2	393,2	329,6	312,9	378,6	438,1	312,5
2014	1,0	352,0	484,6	384,0	331,4	402,4	503,4	351,2
2015	0,9	378,5	580,8	444,8	360,7	423,4	570,9	394,3
2016	0,6	411,1	667,4	523,3	398,5	423,7	610,8	433,6
2017	0,4	475,0	748,5	626,4	465,6	427,1	673,0	488,0
2018	0,4	532,9	790,6	745,3	524,1	431,0	728,9	536,2
2019	0,5	605,7	829,0	881,8	590,1	447,7	767,8	588,9
2020	0,7	692,4	885,1	1.024,7	666,6	476,7	811,4	651,1
2021	1,0	747,1	940,1	1.139,0	765,4	513,1	837,8	706,2

Importe de jubilaciones hombres - causal vejez - Doméstico

AÑO	0 a 59	60 a 64	65 a 69	70 a 74	75 a 79	80 a 84	85 y más	TOTAL
2010	0,1	4,1	5,5	4,1	2,8	0,8	0,8	2,6
2011	0,2	4,7	6,9	5,1	3,7	1,1	0,8	3,2
2012	0,2	4,9	8,4	6,3	4,7	1,6	0,9	3,9
2013	0,2	5,7	9,6	8,6	5,0	2,2	1,1	4,6
2014	0,2	6,0	10,7	10,5	5,5	2,7	1,2	5,2
2015	0,0	6,6	12,1	11,5	6,9	4,1	1,3	6,1
2016	0,0	8,9	11,5	12,9	8,6	5,0	1,7	6,9
2017	0,0	10,9	12,6	14,9	9,9	6,5	2,3	8,2
2018	0,2	10,8	15,1	16,6	12,0	6,3	2,8	9,1
2019	0,2	13,6	18,2	17,7	14,3	6,5	3,3	10,5
2020	0,0	15,6	21,3	19,8	15,5	7,5	4,6	12,1
2021	0,0	17,5	23,6	19,4	18,2	9,0	5,6	13,3

Importe de jubilaciones mujeres - causal vejez - Doméstico

AÑO	0 a 59	60 a 64	65 a 69	70 a 74	75 a 79	80 a 84	85 y más	TOTAL
2010	0,4	161,1	185,1	185,2	283,9	291,9	283,9	198,8
2011	0,2	238,2	237,4	216,2	292,9	319,8	324,7	232,8
2012	0,3	299,5	304,0	266,4	298,7	351,2	378,5	271,3
2013	0,6	328,6	383,5	321,1	307,9	376,4	437,0	307,9
2014	0,7	346,0	473,9	373,5	326,0	399,7	502,2	346,0
2015	0,9	371,9	568,6	433,2	353,8	419,3	569,7	388,2
2016	0,6	402,2	655,8	510,3	389,9	418,7	609,1	426,7
2017	0,4	464,1	735,9	611,5	455,7	420,5	670,6	479,8
2018	0,3	522,1	775,5	728,7	512,2	424,7	726,1	527,1
2019	0,4	592,1	810,8	864,1	575,7	441,2	764,5	578,4
2020	0,7	676,8	863,8	1.005,0	651,1	469,2	806,7	639,0
2021	1,0	729,6	916,5	1.119,6	747,2	504,1	832,2	692,9

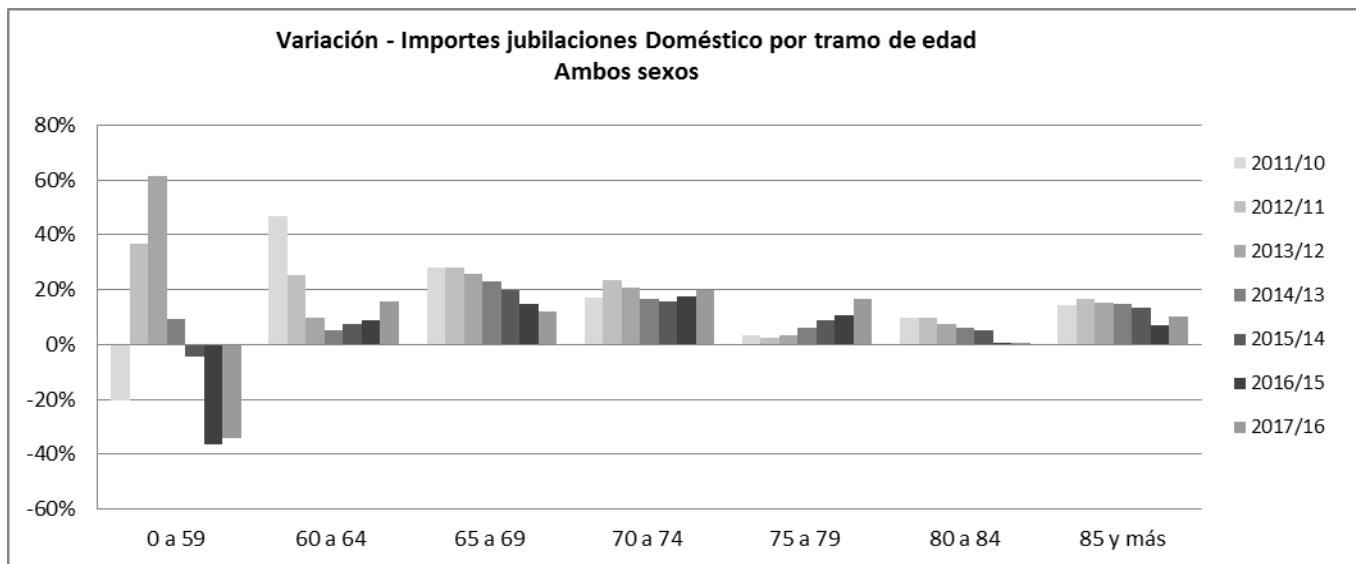

Fuente: Repartición Informática - Reportes de Estadísticas de Pasividades

IMPORTE PROMEDIO DE JUBILACIONES*
DOMESTICO - CAUSAL VEJEZ - POR TRAMO DE EDAD Y SEXO
 En Pesos Constantes Base IPC Promedio - 2021

Ambos sexos

AÑO	0 a 59	60 a 64	65 a 69	70 a 74	75 a 79	80 a 84	85 Y MÁS	PROMEDIO*
2010	17.854	8.748	8.969	9.487	12.327	14.749	16.044	11.654
2011	23.842	9.687	9.863	10.412	12.496	14.827	16.311	12.107
2012	25.332	10.753	10.920	11.542	12.808	15.108	16.935	12.837
2013	23.651	11.440	11.630	12.611	12.910	15.165	17.394	13.372
2014	23.790	12.050	12.082	13.319	13.056	15.153	17.734	13.773
2015	21.241	12.648	12.632	13.920	13.376	15.121	18.059	14.192
2016	18.071	13.033	12.883	14.209	13.644	14.684	17.743	14.271
2017	20.293	13.967	13.779	15.110	14.692	15.108	18.220	15.068
2018	26.940	14.163	14.052	15.339	15.145	14.940	18.065	15.238
2019	25.417	14.383	14.355	15.535	15.486	14.790	17.763	15.369
2020	44.818	14.420	14.491	15.594	15.560	14.628	17.203	15.324
2021	37.848	14.530	14.676	15.674	15.754	14.830	16.783	15.387

Hombres

AÑO	0 a 59	60 a 64	65 a 69	70 a 74	75 a 79	80 a 84	85 Y MÁS	PROMEDIO*
2010	34.003	12.413	12.531	12.924	14.261	12.254	14.671	12.960
2011	32.785	12.608	13.528	13.901	17.058	12.328	15.046	13.929
2012	34.464	14.134	14.444	15.495	18.514	13.863	14.609	15.240
2013	35.755	15.161	15.870	16.461	18.638	15.967	14.564	16.287
2014	36.868	16.143	16.573	17.562	18.295	17.689	15.569	17.111
2015	0	17.125	17.391	18.401	18.173	21.012	15.247	17.966
2016	0	17.145	17.164	18.672	18.461	22.173	16.303	18.165
2017	0	17.971	18.282	19.660	20.142	22.542	18.237	19.294
2018	69.437	17.797	19.013	20.481	20.399	21.342	19.438	19.672
2019	65.837	18.044	19.748	21.176	20.396	21.398	19.750	20.013
2020	0	17.885	19.325	21.918	20.735	19.739	22.004	20.004
2021	0	17.662	18.770	21.423	21.744	19.650	22.983	19.883

Mujeres

AÑO	0 a 59	60 a 64	65 a 69	70 a 74	75 a 79	80 a 84	85 Y MÁS	PROMEDIO*
2010	15.664	8.682	8.894	9.432	12.310	14.756	16.049	11.639
2011	19.549	9.643	9.786	10.351	12.454	14.837	16.315	12.085
2012	21.907	10.711	10.847	11.472	12.746	15.114	16.942	12.808
2013	21.147	11.392	11.552	12.533	12.846	15.161	17.403	13.336
2014	21.611	11.997	12.009	13.230	12.993	15.139	17.740	13.733
2015	21.241	12.590	12.559	13.831	13.308	15.080	18.066	14.145
2016	18.071	12.964	12.827	14.124	13.566	14.625	17.747	14.221
2017	20.293	13.894	13.721	15.025	14.606	15.031	18.220	15.012
2018	19.441	14.103	13.981	15.252	15.054	14.874	18.060	15.179
2019	19.905	14.316	14.268	15.451	15.393	14.723	17.755	15.304
2020	44.818	14.356	14.402	15.506	15.468	14.568	17.182	15.257
2021	37.848	14.468	14.594	15.602	15.649	14.766	16.753	15.321

Año 2021

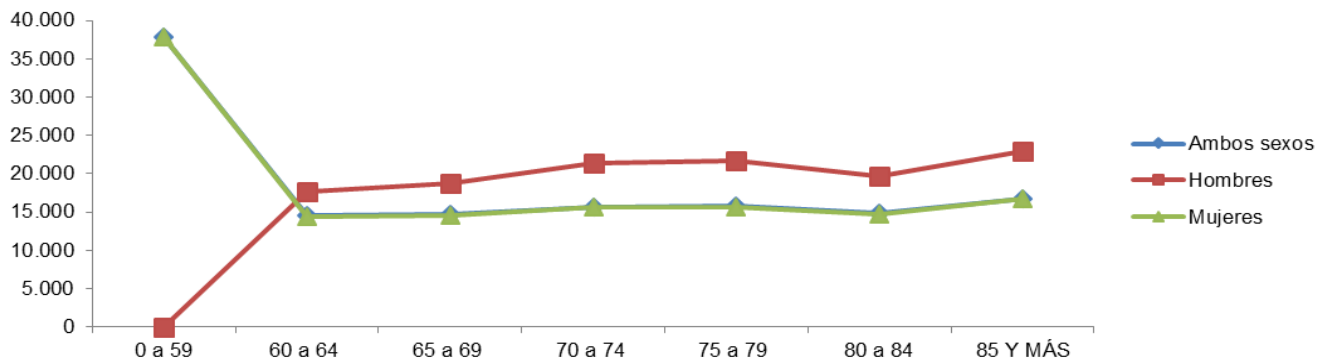

FUENTE: Repartición Informática - Reportes de Estadísticas de Pasividades.

NOTA: El tramo de 0 a 59 años incluye prestaciones con servicios bonificados. Cabe señalar que según la Ley N° 16713, reglamentado en el art.46 del Decreto 125/996, la jubilación resultante será servida por el órgano que comprenda la última actividad del afiliado.

(*) Promedio mensual del año.

**IMPORTE DE JUBILACIONES
POR TRAMO DE EDAD Y SEXO - CAUSAL INVALIDEZ**

I. En Valores Corrientes (en millones de \$)

AÑO	0 a 29	30 a 34	35 a 39	40 a 44	45 a 49	50 a 54	55 a 59	60 a 64	65 a 69	70 y más	TOTAL
2010	4,4	9,2	20,6	36,1	89,1	180,0	348,6	640,9	674,0	1.990,3	399,3
2011	6,0	11,5	24,4	44,7	104,3	226,4	463,6	790,5	781,0	2.207,1	465,9
2012	7,5	13,2	30,5	56,9	121,8	284,7	610,5	1.021,6	926,8	2.500,4	557,4
2013	8,5	14,9	34,6	68,9	134,2	338,1	732,8	1.313,0	1.086,8	2.813,5	654,5
2014	10,3	17,6	39,8	84,2	150,0	396,8	870,8	1.658,2	1.298,1	3.151,5	767,7
2015	13,5	22,4	47,5	104,1	179,8	484,7	1.053,5	2.118,1	1.580,8	3.543,3	914,8
2016	16,8	25,5	55,3	119,2	216,8	538,5	1.244,7	2.630,6	1.895,3	3.883,1	1.062,6
2017	18,0	29,1	57,8	128,1	252,8	564,2	1.388,0	3.121,5	2.337,9	4.371,0	1.226,8
2018	18,4	32,2	58,6	136,6	275,7	563,8	1.476,4	3.449,3	2.849,2	4.817,4	1.367,8
2019	19,0	37,3	66,5	150,2	302,4	588,6	1.609,1	3.833,8	3.406,5	5.316,6	1.533,0
2020	17,9	41,5	71,7	157,8	316,4	602,1	1.648,2	4.036,4	4.030,7	5.936,2	1.685,9
2021	16,3	41,3	76,9	159,4	326,5	620,9	1.607,0	4.028,1	4.602,2	6.575,2	1.805,4

Importe de jubilaciones hombres - causal invalidez

AÑO	0 a 29	30 a 34	35 a 39	40 a 44	45 a 49	50 a 54	55 a 59	60 a 64	65 a 69	70 y más	TOTAL
2010	3,4	6,2	13,3	24,5	49,4	93,4	182,3	338,2	345,2	1.010,7	206,7
2011	4,5	8,1	14,4	29,0	57,6	113,9	232,9	410,1	384,6	1.111,9	236,7
2012	5,6	9,4	17,4	35,1	66,8	141,0	300,4	521,7	452,8	1.242,3	279,2
2013	6,4	10,5	19,6	40,9	73,9	164,3	351,0	663,0	536,0	1.373,7	323,9
2014	7,6	12,3	23,1	48,2	83,0	188,0	409,0	828,1	645,3	1.508,2	375,3
2015	10,3	15,2	27,5	55,4	96,6	228,7	488,0	1.037,8	780,1	1.670,7	441,0
2016	12,3	16,7	33,2	60,2	113,0	254,6	574,4	1.265,7	931,6	1.804,1	506,6
2017	13,6	18,9	35,6	62,5	134,3	266,5	648,1	1.482,2	1.145,2	1.989,8	579,7
2018	13,7	21,5	36,1	69,3	145,0	270,5	693,9	1.634,6	1.383,4	2.156,0	642,4
2019	14,0	25,2	40,3	79,3	158,8	295,9	770,0	1.838,7	1.636,2	2.356,7	721,5
2020	13,6	27,4	43,6	85,1	164,8	307,7	805,9	1.948,4	1.918,2	2.605,5	792,0
2021	13,1	27,6	48,3	90,1	167,9	318,5	791,3	1.949,7	2.175,0	2.853,7	843,5

Importe de jubilaciones mujeres - causal invalidez

AÑO	0 a 29	30 a 34	35 a 39	40 a 44	45 a 49	50 a 54	55 a 59	60 a 64	65 a 69	70 y más	TOTAL
2010	1,0	3,0	7,3	11,6	39,7	86,6	166,4	302,7	328,8	979,6	192,7
2011	1,4	3,4	10,0	15,8	46,7	112,5	230,8	380,5	396,4	1.095,2	229,3
2012	1,9	3,8	13,1	21,8	55,0	143,7	310,1	499,9	474,0	1.258,1	278,2
2013	2,2	4,4	14,9	28,0	60,3	173,8	381,9	650,1	550,8	1.439,8	330,6
2014	2,7	5,3	16,7	36,0	67,0	208,8	461,8	830,1	652,8	1.643,2	392,4
2015	3,2	7,1	20,1	48,7	83,2	255,9	565,5	1.080,2	800,7	1.872,6	473,7
2016	4,6	8,8	22,2	58,9	103,8	283,8	670,2	1.364,9	963,7	2.079,0	556,0
2017	4,3	10,1	22,2	65,6	118,5	297,7	739,9	1.639,3	1.192,7	2.381,2	647,2
2018	4,7	10,7	22,5	67,3	130,7	293,3	782,5	1.814,8	1.465,8	2.661,4	725,4
2019	5,0	12,2	26,1	70,9	143,6	292,8	839,1	1.995,1	1.770,4	2.959,9	811,5
2020	4,3	14,0	28,1	72,6	151,6	294,4	842,3	2.088,0	2.112,5	3.330,7	893,9
2021	3,2	13,7	28,6	69,2	158,7	302,4	815,8	2.078,4	2.427,2	3.721,5	961,9

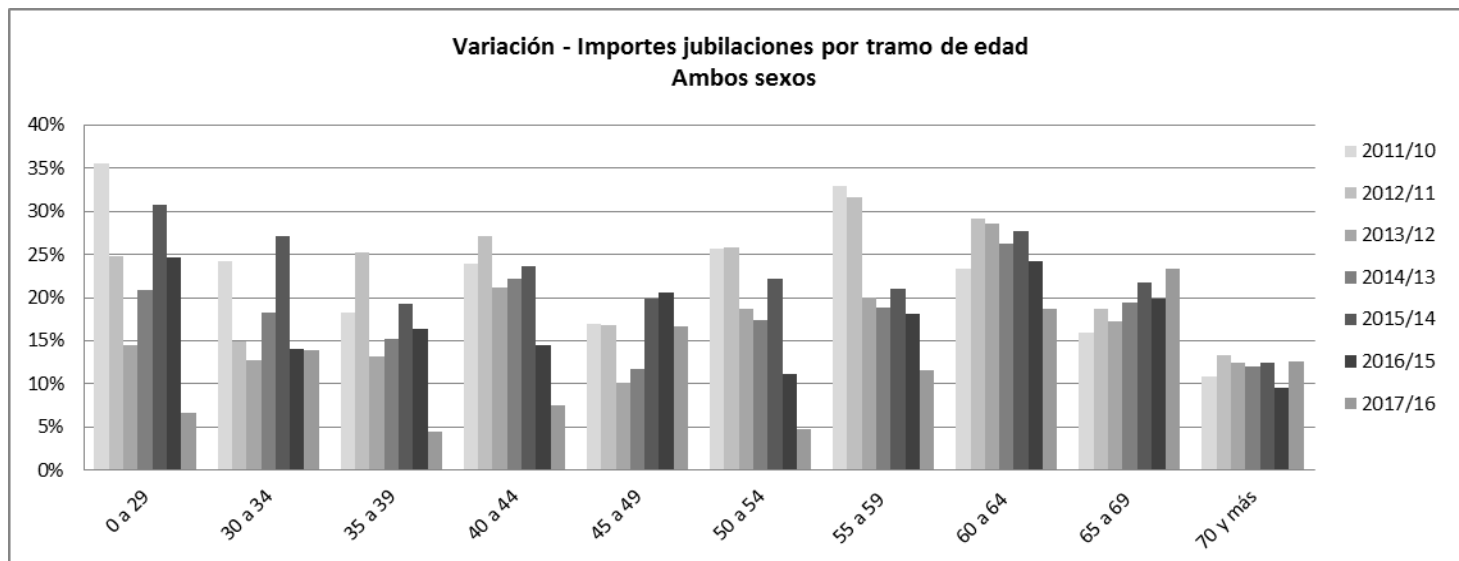

Fuente: Repartición Informática - Reportes de Estadísticas de Pasividades

IMPORTE PROMEDIO DE JUBILACIONES*
CAUSAL INVALIDEZ - POR TRAMO DE EDAD Y SEXO
 En Pesos Constantes Base IPC Promedio - 2021

Ambos sexos

AÑO	0 a 29	30 a 34	35 a 39	40 a 44	45 a 49	50 a 54	55 a 59	60 a 64	65 a 69	70 Y MÁS	PROMEDIO*
2010	11.430	10.912	12.269	13.393	14.858	16.005	18.351	18.603	17.762	19.170	18.312
2011	11.587	11.291	12.380	13.279	14.921	16.049	18.714	18.742	18.194	19.730	18.660
2012	11.985	12.077	12.809	13.877	15.282	16.745	19.535	19.653	19.035	20.678	19.488
2013	12.211	12.624	13.093	14.340	15.588	17.287	19.807	20.531	19.679	21.365	20.117
2014	12.826	13.047	13.442	14.939	15.840	17.617	19.942	21.371	20.317	21.859	20.634
2015	13.605	13.725	13.975	15.331	16.187	17.889	20.103	22.290	21.031	22.388	21.181
2016	13.765	13.998	14.180	15.233	16.260	17.774	19.733	22.647	21.099	22.316	21.190
2017	14.815	15.001	15.105	15.864	17.255	18.622	20.756	23.699	22.410	23.398	22.317
2018	15.074	15.221	15.313	15.971	17.333	18.735	20.987	23.748	23.094	23.484	22.577
2019	15.218	15.499	15.408	16.071	17.388	18.806	21.216	23.822	23.529	23.448	22.735
2020	15.314	15.313	15.488	15.946	17.067	18.580	20.803	23.443	23.724	23.231	22.594
2021	15.587	15.366	15.773	16.045	16.903	18.446	20.639	23.066	24.040	23.190	22.596

Hombres

AÑO	0 a 29	30 a 34	35 a 39	40 a 44	45 a 49	50 a 54	55 a 59	60 a 64	65 a 69	70 Y MÁS	PROMEDIO*
2010	11.791	10.845	12.729	13.856	15.556	17.056	20.052	21.106	20.600	22.058	20.662
2011	11.929	11.381	12.828	13.604	15.742	17.033	20.416	21.116	20.891	22.826	21.014
2012	12.261	12.269	13.047	14.228	16.076	17.603	21.428	22.098	21.764	24.035	21.936
2013	12.315	12.915	13.242	14.693	16.343	18.278	21.704	22.939	22.389	24.999	22.641
2014	12.947	13.259	13.545	15.332	16.503	18.730	21.718	23.879	23.090	25.673	23.218
2015	13.822	13.968	14.049	15.911	16.680	19.065	21.989	24.940	23.706	26.277	23.794
2016	13.998	14.195	14.198	15.817	16.632	19.048	21.461	25.503	23.626	26.224	23.785
2017	15.067	15.275	15.099	16.153	17.751	19.930	22.524	26.480	25.025	27.486	24.963
2018	15.276	15.404	15.332	16.164	17.843	20.032	22.841	26.487	25.628	27.512	25.192
2019	15.382	15.621	15.477	16.162	18.022	20.058	23.122	26.491	26.087	27.401	25.313
2020	15.438	15.446	15.594	15.932	17.719	19.560	22.694	25.894	26.467	27.006	25.101
2021	15.650	15.629	15.917	16.068	17.500	19.215	22.441	25.331	26.997	26.832	25.063

Mujeres

AÑO	0 a 29	30 a 34	35 a 39	40 a 44	45 a 49	50 a 54	55 a 59	60 a 64	65 a 69	70 Y MÁS	PROMEDIO*
2010	10.339	11.054	11.511	12.506	14.072	15.007	16.790	16.426	15.518	16.888	16.320
2011	10.631	11.084	11.787	12.722	14.020	15.163	17.263	16.716	16.168	17.342	16.725
2012	11.239	11.630	12.507	13.348	14.419	15.981	17.994	17.618	16.998	18.173	17.525
2013	11.913	11.984	12.901	13.854	14.753	16.443	18.334	18.546	17.605	18.763	18.137
2014	12.494	12.585	13.302	14.444	15.089	16.722	18.594	19.344	18.161	19.236	18.649
2015	12.961	13.234	13.875	14.721	15.650	16.954	18.718	20.225	18.947	19.777	19.216
2016	13.177	13.640	14.155	14.679	15.874	16.768	18.459	20.517	19.122	19.761	19.273
2017	14.078	14.515	15.115	15.598	16.724	17.589	19.421	21.644	20.367	20.811	20.382
2018	14.508	14.865	15.282	15.777	16.800	17.679	19.578	21.725	21.124	20.994	20.677
2019	14.780	15.252	15.303	15.971	16.737	17.689	19.724	21.798	21.574	21.033	20.847
2020	14.940	15.060	15.327	15.964	16.410	17.656	19.267	21.541	21.684	20.942	20.757
2021	15.334	14.862	15.536	16.015	16.314	17.699	19.148	21.281	21.892	21.004	20.800

Año 2021

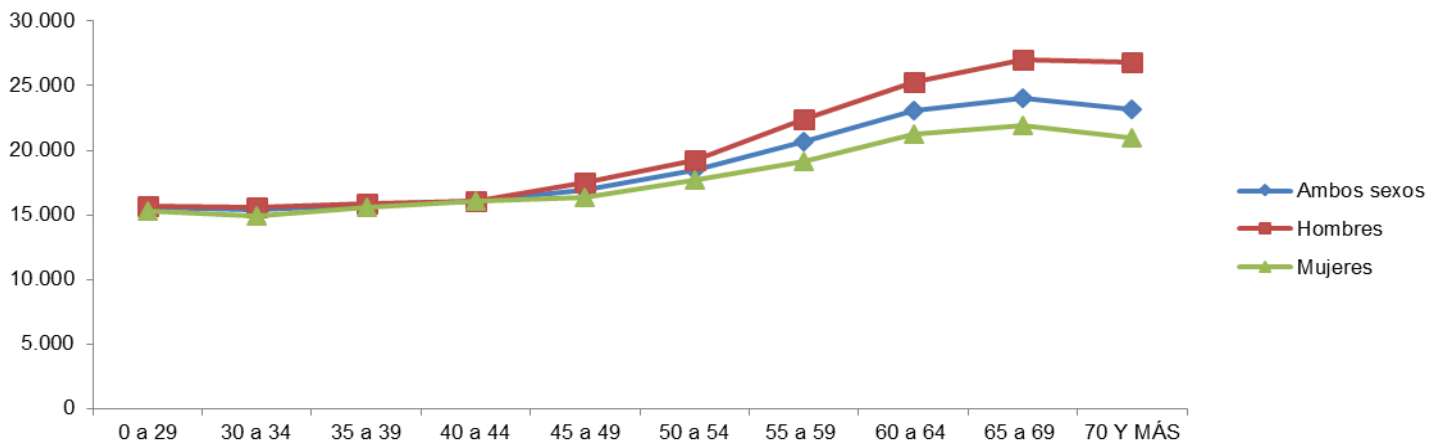

FUENTE: Repartición Informática - Reportes de Estadísticas de Pasividades.

(*) Promedio mensual del año.

**IMPORTE DE JUBILACIONES
POR TRAMO DE EDAD Y SEXO - CAUSAL INVALIDEZ - INDUSTRIA Y COMERCIO**

I. En Valores Corrientes (en millones de \$)

AÑO	0 a 29	30 a 34	35 a 39	40 a 44	45 a 49	50 a 54	55 a 59	60 a 64	65 a 69	70 y más	TOTAL
2010	3,0	6,4	16,0	25,8	59,8	120,5	235,1	427,6	433,6	1.177,4	250,5
2011	4,1	7,9	18,4	32,6	71,6	150,8	308,4	520,7	503,9	1.311,3	293,0
2012	5,1	9,4	22,2	41,3	84,3	187,5	394,7	661,5	604,3	1.487,3	349,8
2013	5,8	10,2	24,7	49,7	93,6	219,6	464,7	832,0	704,1	1.681,3	408,6
2014	7,3	11,5	29,1	61,4	103,8	257,8	545,8	1.032,9	823,1	1.898,2	477,1
2015	10,3	15,4	35,2	75,6	127,1	315,0	663,2	1.307,2	996,4	2.141,4	568,7
2016	12,7	18,6	39,8	86,3	153,1	356,1	791,4	1.587,9	1.187,5	2.357,4	659,1
2017	13,5	21,3	41,1	91,8	179,4	379,2	878,3	1.859,7	1.446,6	2.662,6	757,4
2018	14,1	23,7	41,9	97,9	199,8	388,0	934,9	2.060,4	1.745,8	2.953,1	846,0
2019	14,8	27,9	46,1	109,6	221,5	408,8	1.033,4	2.302,9	2.066,4	3.264,0	949,5
2020	14,0	31,8	49,4	117,6	232,3	423,7	1.073,9	2.405,5	2.422,9	3.651,3	1.042,2
2021	12,8	32,2	55,7	118,9	240,1	437,2	1.074,0	2.414,8	2.724,3	4.031,9	1.114,2

Importe de jubilaciones hombres - causal invalidez - Industria y Comercio

AÑO	0 a 29	30 a 34	35 a 39	40 a 44	45 a 49	50 a 54	55 a 59	60 a 64	65 a 69	70 y más	TOTAL
2010	2,2	4,3	10,5	17,5	35,4	66,4	134,9	248,7	242,3	665,9	142,8
2011	3,1	5,5	10,9	21,4	41,2	81,2	171,7	300,4	272,2	735,8	164,4
2012	3,7	6,6	12,9	26,5	48,2	99,7	217,1	373,3	328,4	823,7	194,0
2013	4,1	6,9	14,0	30,9	54,5	114,8	250,7	466,4	386,4	915,8	224,5
2014	5,1	7,8	16,8	37,4	60,7	131,9	288,9	573,6	457,7	1.015,3	259,5
2015	7,8	10,3	20,6	42,6	73,2	159,7	342,3	720,3	554,3	1.127,8	305,9
2016	9,2	12,4	24,1	45,3	86,3	178,9	404,7	870,0	661,9	1.226,7	351,9
2017	10,0	14,2	25,9	46,2	103,0	192,6	449,9	1.014,2	802,5	1.367,6	402,6
2018	10,0	16,2	25,8	51,2	113,0	202,6	477,8	1.122,5	966,6	1.498,1	448,4
2019	10,5	19,1	27,7	60,2	124,2	220,6	538,7	1.259,9	1.136,5	1.647,2	504,4
2020	10,3	21,0	30,5	66,4	128,8	234,3	569,5	1.316,7	1.325,6	1.832,7	553,6
2021	10,0	21,3	36,0	70,0	129,7	246,5	571,1	1.318,5	1.482,0	2.010,5	589,6

Importe de jubilaciones mujeres - causal invalidez - Industria y Comercio

AÑO	0 a 29	30 a 34	35 a 39	40 a 44	45 a 49	50 a 54	55 a 59	60 a 64	65 a 69	70 y más	TOTAL
2010	0,7	2,0	5,5	8,3	24,4	54,2	100,2	178,9	191,2	511,6	107,7
2011	1,0	2,4	7,4	11,1	30,4	69,6	136,7	220,3	231,7	575,4	128,6
2012	1,4	2,8	9,3	14,8	36,0	87,7	177,7	288,2	275,9	663,6	155,7
2013	1,7	3,2	10,7	18,8	39,1	104,7	214,0	365,6	317,7	765,6	184,1
2014	2,2	3,6	12,3	24,0	43,1	125,9	256,9	459,4	365,4	882,9	217,6
2015	2,6	5,0	14,6	33,0	54,0	155,3	320,9	586,9	442,1	1.013,6	262,8
2016	3,5	6,3	15,7	41,0	66,8	177,2	386,7	718,0	525,6	1.130,7	307,1
2017	3,5	7,2	15,2	45,6	76,5	186,6	428,4	845,5	644,1	1.295,0	354,8
2018	4,1	7,5	16,1	46,7	86,8	185,5	457,2	937,9	779,2	1.455,0	397,6
2019	4,3	8,8	18,4	49,4	97,3	188,2	494,7	1.043,1	929,9	1.616,8	445,1
2020	3,7	10,8	18,9	51,2	103,5	189,4	504,5	1.088,8	1.097,3	1.818,6	488,7
2021	2,8	11,0	19,7	48,9	110,4	190,7	502,9	1.096,3	1.242,3	2.021,3	524,6

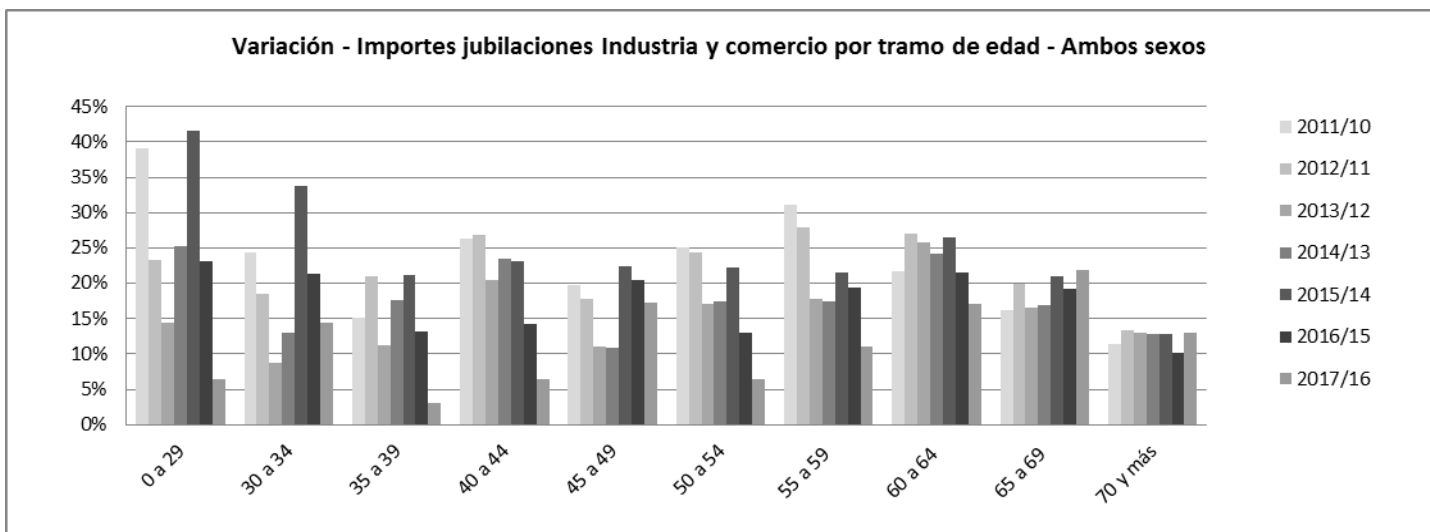

Fuente: Repartición Informática - Reportes de Estadísticas de Pasividades

IMPORTE PROMEDIO DE JUBILACIONES*
INDUSTRIA Y COMERCIO - CAUSAL INVALIDEZ - POR TRAMO DE EDAD Y SEXO
 En Pesos Constantes Base IPC Promedio - 2021

Ambos sexos

AÑO	0 a 29	30 a 34	35 a 39	40 a 44	45 a 49	50 a 54	55 a 59	60 a 64	65 a 69	70 Y MÁS	PROMEDIO*
2010	11.968	11.080	12.614	13.924	15.569	16.433	19.484	20.489	19.697	19.786	19.334
2011	11.919	11.554	12.630	13.705	15.589	16.491	19.599	20.475	20.074	20.477	19.675
2012	12.176	12.356	13.005	14.146	15.830	17.082	20.218	21.028	20.906	21.588	20.467
2013	12.330	12.932	13.183	14.519	16.078	17.556	20.212	21.637	21.356	22.445	21.038
2014	12.908	13.295	13.551	15.118	16.209	17.763	20.073	22.262	21.669	23.111	21.465
2015	13.747	13.831	14.123	15.454	16.508	18.145	20.189	23.049	22.104	23.693	21.929
2016	13.923	13.986	14.270	15.312	16.477	18.047	19.880	23.050	21.993	23.677	21.828
2017	14.933	15.071	15.099	15.943	17.428	18.894	20.819	23.796	23.113	24.865	22.869
2018	14.984	15.258	15.344	15.993	17.593	19.082	20.996	23.669	23.653	25.002	23.080
2019	15.176	15.502	15.409	16.146	17.616	19.181	21.313	23.580	23.953	24.927	23.171
2020	15.221	15.346	15.438	15.997	17.261	18.856	20.988	23.058	23.998	24.597	22.938
2021	15.387	15.495	15.738	16.045	17.049	18.610	20.955	22.687	24.057	24.497	22.881

Hombres

AÑO	0 a 29	30 a 34	35 a 39	40 a 44	45 a 49	50 a 54	55 a 59	60 a 64	65 a 69	70 Y MÁS	PROMEDIO*
2010	12.612	11.225	13.104	14.390	16.357	17.367	21.396	22.916	22.147	22.817	21.688
2011	12.386	11.736	13.221	13.942	16.447	17.324	21.389	22.851	22.309	23.719	22.009
2012	12.538	12.651	13.337	14.496	16.532	17.869	22.149	23.381	23.175	25.089	22.858
2013	12.473	13.367	13.460	14.847	16.713	18.417	22.036	23.917	23.656	26.201	23.470
2014	13.049	13.590	13.857	15.584	16.774	18.750	21.754	24.571	24.186	26.974	23.936
2015	14.001	14.174	14.449	16.121	16.882	19.191	21.877	25.499	24.595	27.541	24.395
2016	14.218	14.309	14.481	15.996	16.804	19.091	21.382	25.644	24.379	27.489	24.248
2017	15.248	15.456	15.325	16.316	17.957	19.992	22.358	26.350	25.542	28.830	25.332
2018	15.163	15.557	15.550	16.326	18.170	20.183	22.655	26.193	25.970	28.931	25.520
2019	15.312	15.767	15.611	16.434	18.311	20.295	22.946	26.020	26.271	28.784	25.559
2020	15.298	15.628	15.702	16.203	17.970	19.836	22.581	25.277	26.440	28.257	25.238
2021	15.388	15.864	16.034	16.243	17.701	19.473	22.535	24.672	26.721	27.993	25.130

Mujeres

AÑO	0 a 29	30 a 34	35 a 39	40 a 44	45 a 49	50 a 54	55 a 59	60 a 64	65 a 69	70 Y MÁS	PROMEDIO*
2010	10.387	10.781	11.768	13.027	14.555	15.417	17.392	17.859	17.275	16.869	16.901
2011	10.673	11.156	11.852	13.270	14.561	15.614	17.734	17.933	17.959	17.430	17.326
2012	11.277	11.712	12.572	13.563	14.977	16.268	18.272	18.603	18.723	18.400	18.108
2013	11.992	12.093	12.836	14.009	15.268	16.701	18.424	19.291	19.098	19.160	18.677
2014	12.586	12.702	13.155	14.444	15.476	16.835	18.468	19.924	19.170	19.843	19.111
2015	13.027	13.173	13.687	14.672	16.027	17.182	18.655	20.618	19.614	20.506	19.621
2016	13.208	13.392	13.957	14.622	16.074	17.104	18.518	20.534	19.581	20.581	19.587
2017	14.103	14.365	14.728	15.582	16.763	17.882	19.416	21.318	20.664	21.712	20.596
2018	14.562	14.648	15.025	15.644	16.894	18.008	19.504	21.222	21.297	21.934	20.834
2019	14.857	14.960	15.114	15.809	16.804	18.022	19.781	21.182	21.621	21.934	20.952
2020	15.010	14.826	15.031	15.738	16.453	17.771	19.440	20.844	21.589	21.758	20.792
2021	15.386	14.824	15.222	15.770	16.343	17.601	19.410	20.687	21.499	21.790	20.789

Año 2021

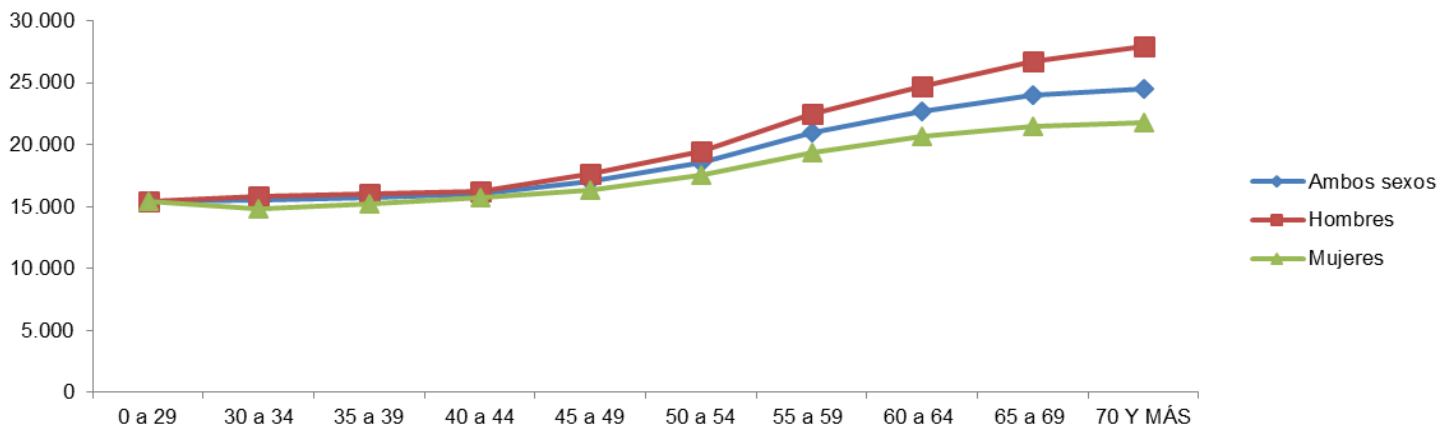

FUENTE: Repartición Informática - Reportes de Estadísticas de Pasividades.

(*) Promedio mensual del año.

**IMPORTE DE JUBILACIONES
POR TRAMO DE EDAD Y SEXO - CAUSAL INVALIDEZ - CIVIL**

I. En Valores Corrientes (en millones de \$)

AÑO	0 a 29	30 a 34	35 a 39	40 a 44	45 a 49	50 a 54	55 a 59	60 a 64	65 a 69	70 y más	TOTAL
2010	0,0	0,5	1,2	2,9	13,0	31,1	55,6	100,7	112,0	347,0	66,4
2011	0,1	0,3	1,4	2,8	12,8	37,1	77,1	123,8	126,9	376,4	75,9
2012	0,1	0,1	1,8	4,0	13,5	47,3	108,8	176,4	144,2	417,4	91,4
2013	0,1	0,2	2,0	5,4	13,3	56,8	137,4	250,5	174,3	459,7	110,0
2014	0,0	0,3	1,8	6,8	14,1	65,4	171,7	336,1	226,2	498,7	132,1
2015	0,0	0,8	1,8	8,0	15,5	73,5	204,0	442,8	287,0	555,8	158,9
2016	0,0	0,8	2,1	8,7	19,2	73,1	230,7	586,1	351,3	596,4	186,8
2017	0,0	0,9	2,2	9,2	22,2	69,4	259,7	724,3	457,5	658,6	220,4
2018	0,0	0,9	2,1	8,6	21,8	61,3	275,8	803,9	586,2	707,0	246,8
2019	0,0	0,5	2,7	7,6	23,0	61,8	288,7	904,3	724,1	782,0	279,5
2020	0,0	0,4	3,4	7,3	21,8	60,9	270,0	984,0	887,2	884,9	312,0
2021	0,0	0,4	2,7	7,7	21,8	61,7	235,6	973,4	1.061,6	999,3	336,4

Importe de jubilaciones hombres - causal invalidez - Civil

AÑO	0 a 29	30 a 34	35 a 39	40 a 44	45 a 49	50 a 54	55 a 59	60 a 64	65 a 69	70 y más	TOTAL
2010	0,0	0,2	0,8	2,5	6,8	15,6	24,4	47,3	59,0	205,5	36,2
2011	0,1	0,2	0,8	2,2	7,9	17,7	32,5	55,6	62,4	220,8	40,0
2012	0,1	0,1	1,0	2,5	8,7	21,3	46,9	81,1	66,6	241,2	47,0
2013	0,1	0,2	1,0	3,3	8,3	27,4	59,2	115,1	80,6	259,4	55,5
2014	0,0	0,3	0,8	3,4	9,0	31,7	74,5	155,6	102,3	274,7	65,2
2015	0,0	0,4	0,6	4,2	8,4	37,7	90,1	198,7	125,4	299,8	76,5
2016	0,0	0,4	0,6	4,7	9,5	40,3	103,7	256,0	152,4	312,3	88,0
2017	0,0	0,6	0,4	4,2	10,9	37,4	122,0	308,3	199,3	328,3	101,2
2018	0,0	0,5	0,6	3,8	10,3	32,3	133,9	341,4	249,6	336,1	110,9
2019	0,0	0,3	1,2	3,1	10,9	33,7	144,3	392,8	305,8	356,8	124,9
2020	0,0	0,2	1,3	2,6	10,4	31,5	140,8	435,1	377,5	385,7	138,5
2021	0,0	0,2	1,4	3,0	10,8	28,4	123,6	438,6	454,2	421,1	148,1

Importe de jubilaciones mujeres - causal invalidez - Civil

AÑO	0 a 29	30 a 34	35 a 39	40 a 44	45 a 49	50 a 54	55 a 59	60 a 64	65 a 69	70 y más	TOTAL
2010	0,0	0,2	0,4	0,4	6,2	15,4	31,1	53,4	53,0	141,6	30,2
2011	0,0	0,1	0,5	0,6	4,9	19,4	44,6	68,2	64,5	155,5	35,9
2012	0,0	0,0	0,8	1,4	4,8	26,0	61,8	95,3	77,6	176,1	44,4
2013	0,0	0,0	1,0	2,2	5,0	29,4	78,2	135,4	93,6	200,3	54,5
2014	0,0	0,0	1,0	3,4	5,2	33,7	97,1	180,4	123,8	224,0	66,9
2015	0,0	0,3	1,2	3,8	7,0	35,8	114,0	244,1	161,5	256,1	82,4
2016	0,0	0,4	1,5	4,0	9,7	32,8	127,0	330,0	198,9	284,2	98,8
2017	0,0	0,3	1,7	5,0	11,3	31,9	137,7	415,9	258,2	330,3	119,2
2018	0,0	0,4	1,4	4,9	11,4	29,1	141,9	462,5	336,7	370,9	135,9
2019	0,0	0,2	1,5	4,5	12,1	28,1	144,4	511,5	418,2	425,3	154,6
2020	0,0	0,2	2,1	4,8	11,3	29,4	129,2	548,9	509,7	499,2	173,5
2021	0,0	0,2	1,3	4,7	11,0	33,3	111,9	534,8	607,5	578,2	188,3

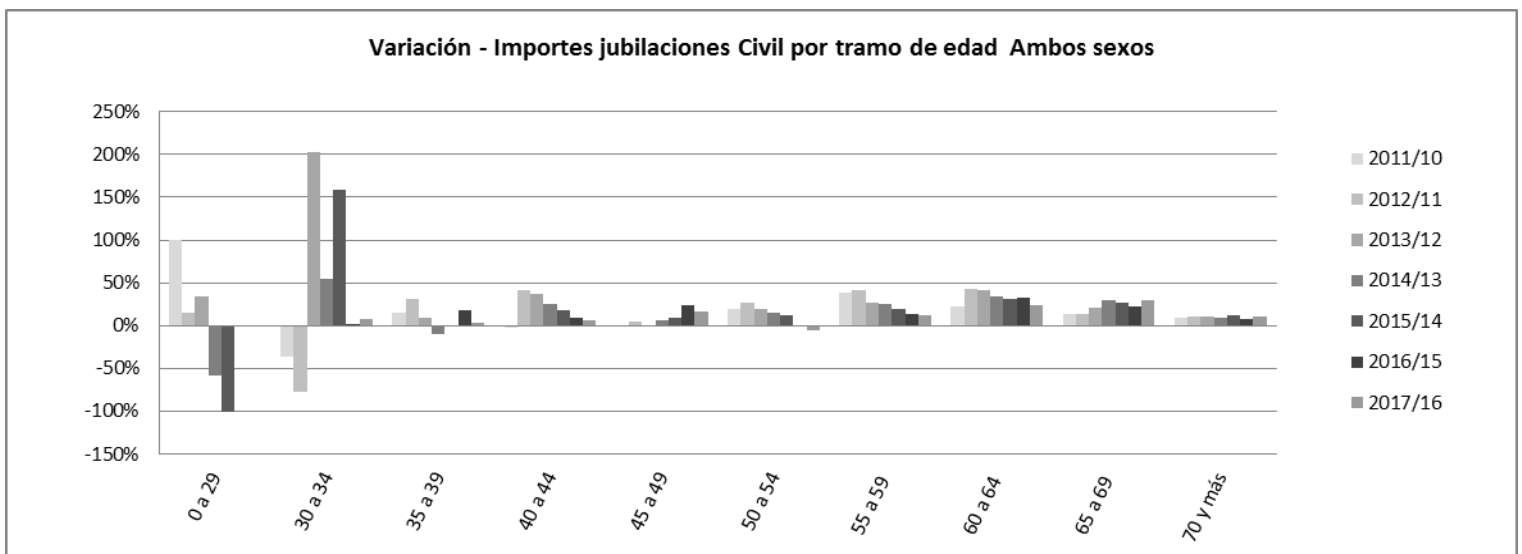

IMPORTE PROMEDIO DE JUBILACIONES*
CIVIL - CAUSAL INVALIDEZ - POR TRAMO DE EDAD Y SEXO
 En Pesos Constantes Base IPC Promedio - 2021

Ambos sexos

AÑO	0 a 29	30 a 34	35 a 39	40 a 44	45 a 49	50 a 54	55 a 59	60 a 64	65 a 69	70 Y MÁS	PROMEDIO*
2010	0	16.409	16.734	16.195	18.955	21.387	24.299	25.299	24.592	26.475	25.200
2011	18.457	14.110	18.559	17.038	19.166	22.296	26.395	26.054	25.684	27.061	26.054
2012	17.748	10.933	18.042	18.372	20.265	23.466	28.051	28.525	26.884	28.348	27.549
2013	12.184	12.615	18.996	20.126	20.548	24.363	28.725	30.320	28.269	29.190	28.686
2014	12.058	13.722	18.200	21.213	21.373	25.337	29.151	32.183	29.880	29.622	29.738
2015	0	16.563	17.967	22.284	21.632	25.566	29.358	33.763	31.494	30.564	30.883
2016	0	16.689	17.810	21.308	22.565	25.082	28.123	34.853	31.489	30.575	31.130
2017	0	17.986	19.169	21.048	23.984	25.784	29.493	36.110	33.665	32.149	32.819
2018	0	17.780	19.503	21.773	22.785	25.411	29.887	35.820	34.947	32.166	33.190
2019	0	17.542	18.943	19.673	23.086	25.008	30.216	35.431	35.896	32.343	33.488
2020	0	17.795	18.627	18.801	22.902	24.570	29.167	34.314	36.369	32.256	33.266
2021	0	17.826	18.458	19.625	21.633	24.558	28.429	33.171	37.184	32.203	33.212

Hombres

AÑO	0 a 29	30 a 34	35 a 39	40 a 44	45 a 49	50 a 54	55 a 59	60 a 64	65 a 69	70 Y MÁS	PROMEDIO*
2010	0	12.264	17.773	16.327	18.328	21.660	24.941	26.617	27.247	28.469	26.932
2011	18.457	11.921	18.752	17.410	18.414	22.962	26.984	27.243	28.515	29.279	27.858
2012	17.748	10.933	18.617	18.279	19.875	23.597	28.338	30.130	29.981	30.906	29.498
2013	12.184	12.615	19.482	19.747	20.645	24.187	28.727	31.793	31.531	32.177	30.682
2014	12.058	13.179	16.098	20.442	21.605	25.244	29.523	34.177	32.815	32.938	31.905
2015	0	15.751	14.079	22.233	21.712	25.553	30.389	35.677	34.005	34.186	33.110
2016	0	16.568	14.774	22.064	22.303	25.732	29.392	37.073	33.556	34.389	33.424
2017	0	17.435	16.434	21.494	23.832	26.783	30.916	38.192	36.030	36.498	35.295
2018	0	16.871	17.061	22.550	22.219	26.909	31.296	37.893	37.244	36.528	35.655
2019	0	16.581	17.909	18.582	23.199	26.326	32.048	37.656	38.117	36.605	35.985
2020	0	16.461	17.683	17.690	23.120	25.004	31.069	36.398	39.090	36.262	35.769
2021	0	16.435	19.190	19.560	22.517	24.446	29.997	35.287	40.005	35.945	35.697

Mujeres

AÑO	0 a 29	30 a 34	35 a 39	40 a 44	45 a 49	50 a 54	55 a 59	60 a 64	65 a 69	70 Y MÁS	PROMEDIO*
2010	0	23.662	15.090	15.456	19.696	21.118	23.817	24.237	22.183	24.032	23.394
2011	0	22.864	18.270	15.841	20.507	21.719	25.983	25.160	23.435	24.433	24.297
2012	0	0	17.364	18.538	21.000	23.359	27.837	27.287	24.695	25.462	25.750
2013	0	0	18.511	20.728	20.391	24.530	28.724	29.171	25.957	26.057	26.904
2014	0	17.302	20.453	22.060	20.984	25.425	28.872	30.641	27.823	26.366	27.891
2015	0	17.714	20.948	22.342	21.536	25.579	28.592	32.350	29.786	27.192	29.066
2016	0	16.821	19.355	20.481	22.826	24.326	27.165	33.306	30.070	27.254	29.337
2017	0	19.319	19.996	20.681	24.134	24.704	28.337	34.708	32.042	28.745	30.975
2018	0	19.220	20.835	21.208	23.322	23.931	28.668	34.429	33.420	29.025	31.419
2019	0	19.317	19.863	20.487	22.986	23.593	28.584	33.893	34.428	29.464	31.710
2020	0	19.130	19.281	19.468	22.704	24.121	27.343	32.824	34.586	29.719	31.505
2021	0	19.100	17.765	19.666	20.832	24.654	26.877	31.616	35.321	29.933	31.487

Año 2021

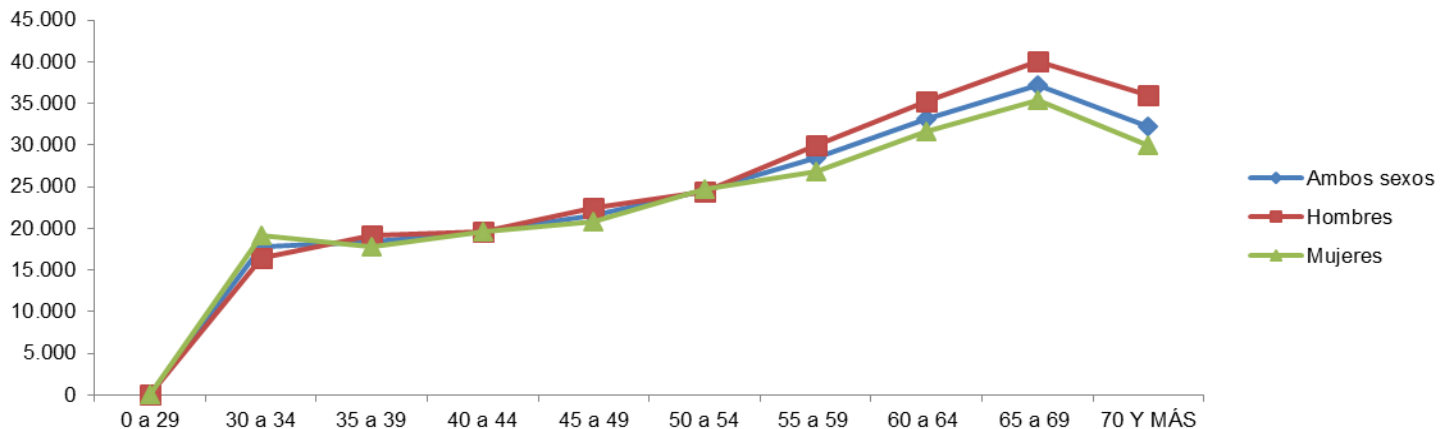

FUENTE: Repartición Informática - Reportes de Estadísticas de Pasividades.

(*) Promedio mensual del año.

**IMPORTE DE JUBILACIONES
POR TRAMO DE EDAD Y SEXO - CAUSAL INVALIDEZ - ESCOLAR**

I. En Valores Corrientes (en millones de \$)

AÑO	0 a 29	30 a 34	35 a 39	40 a 44	45 a 49	50 a 54	55 a 59	60 a 64	65 a 69	70 y más	TOTAL
2010	0,0	0,0	0,0	0,6	1,6	4,2	10,2	14,0	14,0	82,4	12,7
2011	0,0	0,0	0,1	0,9	1,9	4,6	12,7	17,9	14,5	87,9	14,0
2012	0,0	0,1	0,1	1,2	2,3	5,7	18,9	18,9	17,5	97,0	16,2
2013	0,0	0,0	0,3	1,2	3,3	7,6	24,6	24,4	19,6	104,1	18,5
2014	0,0	0,0	0,3	1,6	4,4	8,6	27,8	31,1	24,0	111,8	21,0
2015	0,0	0,0	0,4	2,2	4,7	11,2	30,0	41,8	29,7	119,3	23,9
2016	0,0	0,1	0,4	2,3	5,2	12,1	31,9	56,6	36,0	124,7	26,9
2017	0,0	0,0	0,8	2,1	5,2	15,1	34,9	69,4	40,8	138,1	30,6
2018	0,0	0,0	0,7	2,5	5,1	15,3	37,6	77,2	49,8	144,8	33,3
2019	0,0	0,3	0,8	3,2	5,5	14,9	39,8	85,9	62,2	154,6	36,7
2020	0,0	0,5	0,9	3,1	6,7	15,5	43,8	86,0	77,2	165,6	39,9
2021	0,0	0,1	1,2	2,8	7,9	18,0	42,7	84,7	94,3	176,6	42,8

Importe de jubilaciones hombres - causal invalidez - Escolar

AÑO	0 a 29	30 a 34	35 a 39	40 a 44	45 a 49	50 a 54	55 a 59	60 a 64	65 a 69	70 y más	TOTAL
2010	0,0	0,0	0,0	0,2	0,5	1,1	2,5	2,7	4,2	12,7	2,4
2011	0,0	0,0	0,0	0,3	0,6	1,5	3,3	4,2	3,6	14,0	2,7
2012	0,0	0,0	0,0	0,2	0,8	2,1	4,9	4,5	3,6	15,3	3,1
2013	0,0	0,0	0,1	0,2	0,7	2,3	6,5	5,7	3,5	16,6	3,6
2014	0,0	0,0	0,1	0,4	0,8	1,5	6,9	7,1	4,8	17,9	4,0
2015	0,0	0,0	0,0	0,3	1,2	1,6	7,0	9,2	6,6	19,0	4,5
2016	0,0	0,0	0,0	0,3	0,9	2,1	6,2	13,6	8,5	19,5	5,1
2017	0,0	0,0	0,0	0,6	0,9	2,7	6,1	17,0	10,1	21,4	5,9
2018	0,0	0,0	0,0	0,7	0,8	2,4	6,5	18,1	11,3	21,2	6,1
2019	0,0	0,1	0,1	0,9	0,9	3,2	6,1	20,0	15,0	22,0	6,8
2020	0,0	0,0	0,2	0,5	1,2	2,5	8,0	20,6	16,9	24,8	7,5
2021	0,0	0,0	0,2	0,4	1,8	2,9	8,6	18,8	21,9	26,5	8,1

Importe de jubilaciones mujeres - causal invalidez - Escolar

AÑO	0 a 29	30 a 34	35 a 39	40 a 44	45 a 49	50 a 54	55 a 59	60 a 64	65 a 69	70 y más	TOTAL
2010	0,0	0,0	0,0	0,3	1,2	3,1	7,7	11,2	9,7	69,7	10,3
2011	0,0	0,0	0,1	0,6	1,3	3,2	9,4	13,7	10,9	73,9	11,3
2012	0,0	0,1	0,1	0,9	1,6	3,6	14,0	14,4	14,0	81,7	13,0
2013	0,0	0,0	0,2	1,0	2,5	5,4	18,1	18,7	16,2	87,6	15,0
2014	0,0	0,0	0,2	1,2	3,6	7,1	20,8	23,9	19,2	93,9	17,0
2015	0,0	0,0	0,4	1,8	3,6	9,6	23,0	32,6	23,1	100,3	19,4
2016	0,0	0,1	0,4	2,0	4,2	10,0	25,7	42,9	27,5	105,2	21,8
2017	0,0	0,0	0,8	1,5	4,3	12,3	28,8	52,4	30,7	116,7	24,7
2018	0,0	0,0	0,7	1,8	4,4	12,9	31,1	59,1	38,5	123,6	27,2
2019	0,0	0,2	0,7	2,3	4,7	11,6	33,7	65,9	47,3	132,6	29,9
2020	0,0	0,5	0,7	2,6	5,5	12,9	35,8	65,5	60,2	140,8	32,4
2021	0,0	0,1	1,0	2,4	6,1	15,2	34,1	65,9	72,3	150,1	34,7

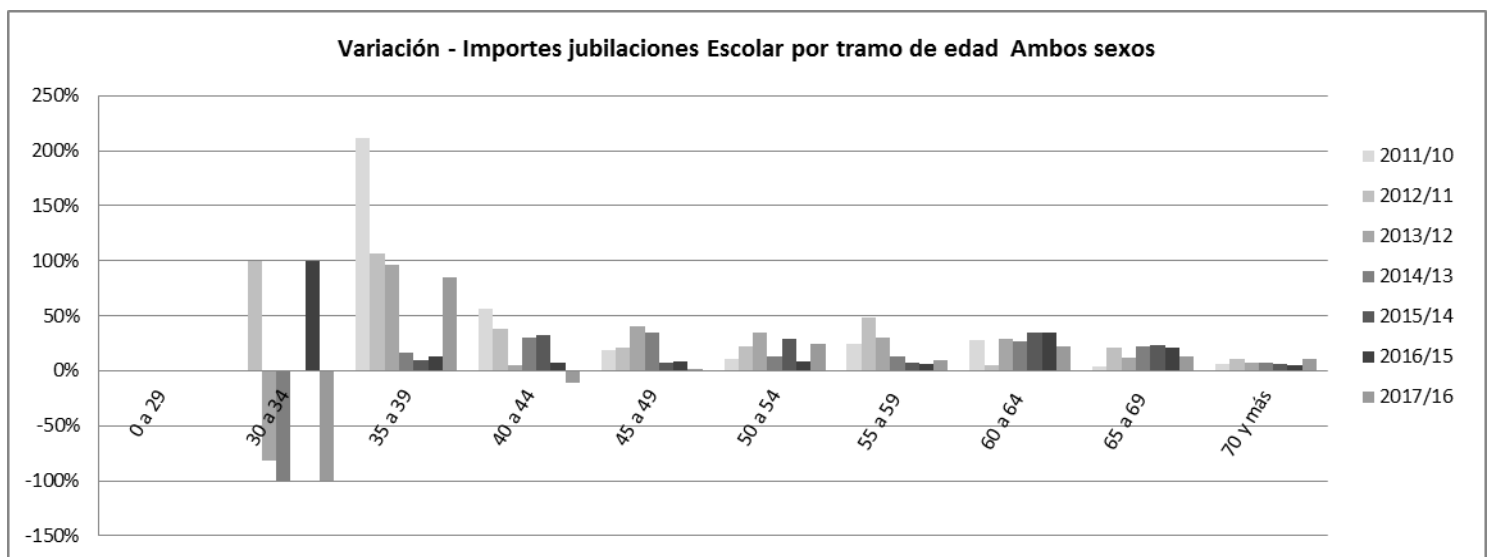

Fuente: Repartición Informática - Reportes de Estadísticas de Pasividades

IMPORTE PROMEDIO DE JUBILACIONES*
ESCOLAR - CAUSAL INVALIDEZ - POR TRAMO DE EDAD Y SEXO
 En Pesos Constantes Base IPC Promedio - 2021

Ambos sexos

AÑO	0 a 29	30 a 34	35 a 39	40 a 44	45 a 49	50 a 54	55 a 59	60 a 64	65 a 69	70 Y MÁS	PROMEDIO*
2010	0	0	12.717	13.698	17.006	19.117	21.904	22.319	23.750	32.352	29.837
2011	0	0	13.333	14.592	16.704	18.663	24.064	22.288	23.364	32.534	29.788
2012	0	18.761	16.532	17.315	18.137	19.971	26.557	22.984	23.521	33.768	30.867
2013	0	19.432	20.373	17.937	19.079	21.525	27.708	25.019	24.169	34.069	31.464
2014	0	0	21.885	18.208	19.286	21.507	27.589	27.092	24.656	34.424	31.772
2015	0	0	19.650	20.040	19.843	21.431	27.224	29.251	26.193	34.973	32.374
2016	0	28.951	21.043	19.010	20.103	21.504	25.603	30.021	26.221	34.448	31.925
2017	0	0	21.929	18.086	20.977	23.180	26.888	31.487	27.995	35.749	33.439
2018	0	18.659	18.946	20.631	20.674	22.425	27.435	31.264	29.614	35.915	33.721
2019	0	27.148	16.930	21.594	20.439	22.076	26.548	31.105	30.721	35.391	33.516
2020	0	21.493	17.693	22.007	19.773	22.565	25.915	29.988	30.864	34.449	32.829
2021	0	13.836	23.346	22.087	20.526	22.889	25.857	28.581	31.534	33.956	32.579

Hombres

AÑO	0 a 29	30 a 34	35 a 39	40 a 44	45 a 49	50 a 54	55 a 59	60 a 64	65 a 69	70 Y MÁS	PROMEDIO*
2010	0	0	0	14.502	17.307	23.674	21.972	21.082	26.258	30.993	28.569
2011	0	0	0	14.908	17.001	20.559	25.169	21.562	25.576	31.078	28.379
2012	0	0	0	15.502	17.992	21.504	27.824	24.385	23.677	31.804	29.453
2013	0	0	24.965	19.823	18.979	21.348	30.286	26.639	23.368	31.824	30.448
2014	0	0	25.737	20.248	18.728	20.800	29.440	28.656	24.900	32.536	31.210
2015	0	0	0	26.794	20.321	20.016	29.300	30.989	26.900	33.001	32.123
2016	0	0	0	22.439	19.698	22.800	25.277	33.564	26.641	32.551	32.000
2017	0	0	0	19.838	19.218	26.714	26.608	33.907	30.439	33.543	33.723
2018	0	18.659	0	20.646	19.746	24.163	28.942	33.020	31.094	34.147	34.062
2019	0	17.677	17.703	21.961	19.630	23.208	30.952	31.614	31.579	34.618	33.829
2020	0	0	17.511	20.927	23.760	22.617	30.695	31.327	30.982	33.381	33.480
2021	0	0	17.484	27.897	23.960	22.015	29.654	29.172	33.668	32.596	33.223

Mujeres

AÑO	0 a 29	30 a 34	35 a 39	40 a 44	45 a 49	50 a 54	55 a 59	60 a 64	65 a 69	70 Y MÁS	PROMEDIO*
2010	0	0	12.717	13.162	16.892	17.892	21.882	22.642	22.803	32.613	30.148
2011	0	0	13.333	14.460	16.566	17.907	23.704	22.517	22.721	32.826	30.149
2012	0	18.761	16.532	17.854	18.209	19.187	26.138	22.583	23.482	34.164	31.228
2013	0	19.432	17.790	17.523	19.109	21.601	26.890	24.561	24.348	34.529	31.716
2014	0	0	19.719	17.672	19.412	21.662	27.025	26.659	24.595	34.808	31.906
2015	0	0	19.650	19.184	19.695	21.684	26.650	28.794	25.997	35.373	32.432
2016	0	28.951	21.043	18.564	20.195	21.247	25.683	29.048	26.094	34.825	31.907
2017	0	0	21.929	17.507	21.405	22.521	26.948	30.774	27.275	36.185	33.372
2018	0	0	18.946	20.625	20.842	22.128	27.138	30.762	29.205	36.237	33.646
2019	0	31.883	16.793	21.461	20.598	21.781	25.885	30.955	30.459	35.522	33.445
2020	0	21.493	17.752	22.230	19.051	22.555	25.041	29.591	30.832	34.644	32.682
2021	0	13.836	25.247	21.429	19.706	23.062	25.051	28.417	30.939	34.208	32.433

Año 2021

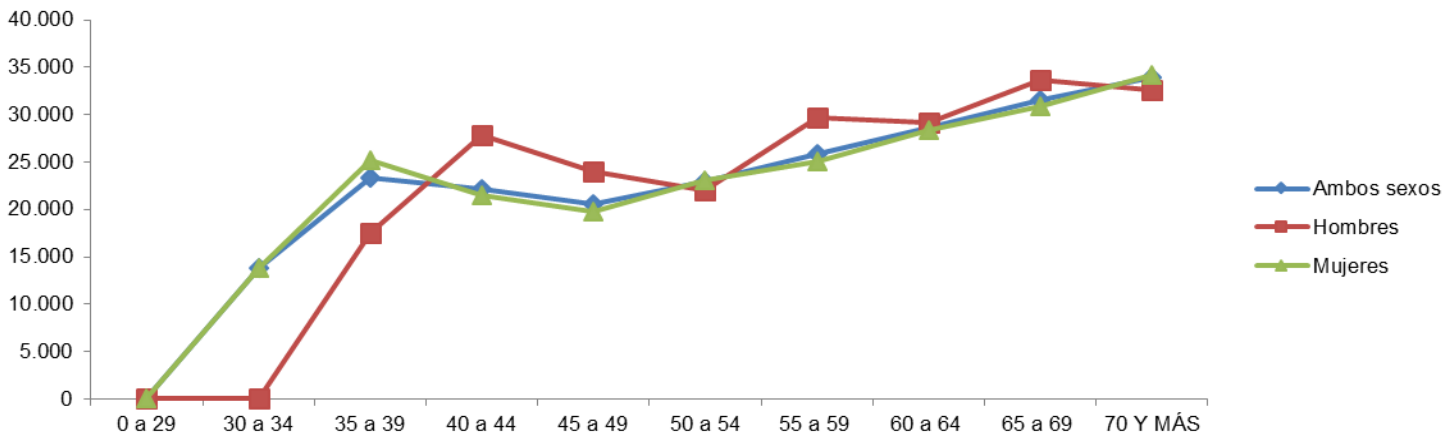

FUENTE: Repartición Informática - Reportes de Estadísticas de Pasividades.

(*) Promedio mensual del año.

**IMPORTE DE JUBILACIONES
POR TRAMO DE EDAD Y SEXO - CAUSAL INVALIDEZ - RURAL**

Importe de jubilaciones ambos sexos - causal invalidez - Rural

AÑO	0 a 29	30 a 34	35 a 39	40 a 44	45 a 49	50 a 54	55 a 59	60 a 64	65 a 69	70 y más	TOTAL
2010	1,4	2,3	3,0	5,6	10,6	16,5	32,6	66,1	75,0	236,7	45,0
2011	1,7	3,0	3,9	7,0	12,7	22,9	42,1	84,1	86,3	263,8	52,8
2012	2,2	3,4	5,3	8,3	15,5	30,3	53,9	106,6	99,7	304,8	63,0
2013	2,5	4,2	6,5	9,6	17,5	36,2	62,8	130,4	115,8	346,9	73,2
2014	2,9	5,3	7,5	10,9	20,0	42,1	71,9	159,7	137,1	389,9	84,7
2015	3,0	5,6	8,5	13,4	22,4	54,1	89,5	192,4	160,3	439,3	98,9
2016	3,8	5,5	11,0	16,0	27,3	60,7	110,7	224,6	188,3	482,3	113,0
2017	4,0	6,4	11,7	18,1	32,2	62,0	129,0	253,7	229,6	541,3	128,8
2018	3,9	7,0	12,0	20,5	34,4	62,1	135,4	272,7	267,8	598,6	141,4
2019	3,5	7,6	14,5	22,3	36,7	65,6	144,8	290,1	309,6	657,0	155,2
2020	3,4	7,6	15,1	22,4	39,2	64,8	153,8	305,3	345,9	722,2	168,0
2021	3,3	7,1	14,2	23,1	39,7	66,5	151,2	301,3	381,0	792,4	178,0

Importe de jubilaciones hombres - causal invalidez - Rural

AÑO	0 a 29	30 a 34	35 a 39	40 a 44	45 a 49	50 a 54	55 a 59	60 a 64	65 a 69	70 y más	TOTAL
2010	1,2	1,7	2,0	4,2	6,8	10,2	20,3	38,8	39,1	125,2	24,9
2011	1,3	2,4	2,6	5,0	7,9	13,3	25,0	49,2	45,4	139,3	29,1
2012	1,7	2,7	3,5	5,7	9,1	17,8	31,0	61,7	52,7	159,8	34,6
2013	2,1	3,3	4,5	6,3	10,3	19,9	33,7	74,7	63,2	179,4	39,7
2014	2,5	4,2	5,3	6,9	12,4	22,6	38,0	90,4	77,8	197,4	45,8
2015	2,5	4,4	6,2	8,1	13,7	29,2	47,8	107,6	90,7	221,0	53,1
2016	3,0	3,9	8,4	9,7	16,1	32,7	58,9	123,6	105,8	241,7	60,4
2017	3,5	4,2	9,2	11,4	19,0	33,3	68,8	138,9	130,1	267,7	68,6
2018	3,6	4,8	9,5	13,5	20,5	32,7	74,3	148,8	152,2	294,8	75,5
2019	3,2	5,7	11,2	14,8	22,4	37,6	79,5	162,0	173,9	324,5	83,5
2020	3,0	6,1	11,6	15,4	23,8	38,5	85,9	171,3	192,9	355,0	90,4
2021	2,9	5,9	10,7	16,7	24,9	39,7	86,3	169,9	210,4	386,8	95,4

Importe de jubilaciones mujeres - causal invalidez - Rural

AÑO	0 a 29	30 a 34	35 a 39	40 a 44	45 a 49	50 a 54	55 a 59	60 a 64	65 a 69	70 y más	TOTAL
2010	0,2	0,6	0,9	1,4	3,8	6,3	12,3	27,4	36,0	111,5	20,0
2011	0,3	0,6	1,3	2,1	4,8	9,5	17,1	34,9	41,0	124,6	23,6
2012	0,4	0,7	1,8	2,6	6,4	12,6	22,9	44,9	47,0	145,1	28,4
2013	0,4	0,8	2,0	3,3	7,2	16,3	29,0	55,8	52,5	167,5	33,5
2014	0,4	1,1	2,2	4,0	7,6	19,5	33,8	69,3	59,3	192,5	39,0
2015	0,5	1,2	2,3	5,4	8,7	25,0	41,7	84,8	69,6	218,3	45,8
2016	0,7	1,6	2,6	6,3	11,2	28,0	51,9	100,9	82,5	240,6	52,6
2017	0,5	2,2	2,5	6,7	13,2	28,7	60,2	114,8	99,5	273,5	60,2
2018	0,3	2,2	2,5	7,1	13,9	29,4	61,1	124,0	115,5	303,8	66,0
2019	0,3	1,9	3,3	7,4	14,3	28,0	65,3	128,1	135,7	332,4	71,7
2020	0,3	1,5	3,5	6,9	15,5	26,2	67,8	134,0	153,0	367,2	77,6
2021	0,4	1,2	3,5	6,5	14,8	26,7	64,8	131,4	170,6	405,6	82,6

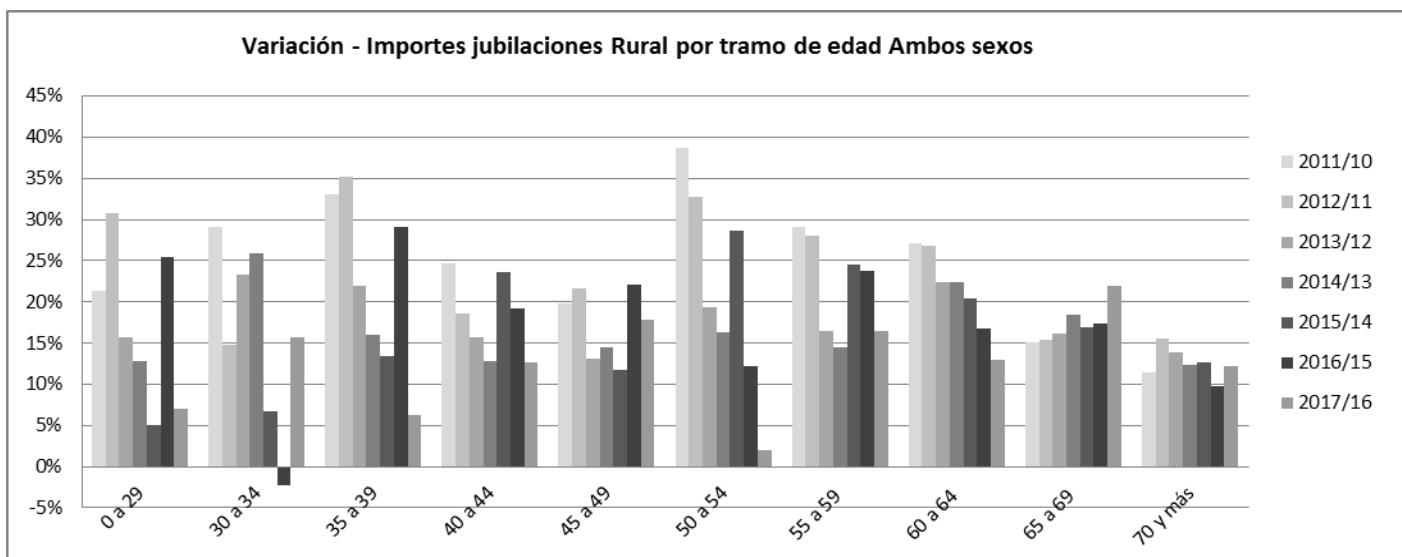

Fuente: Repartición Informática - Reportes de Estadísticas de Pasividades

IMPORTE PROMEDIO DE JUBILACIONES*
RURAL - CAUSAL INVALIDEZ - POR TRAMO DE EDAD Y SEXO
 En Pesos Constantes Base IPC Promedio - 2021

Ambos sexos

AÑO	0 a 29	30 a 34	35 a 39	40 a 44	45 a 49	50 a 54	55 a 59	60 a 64	65 a 69	70 Y MÁS	PROMEDIO*
2010	10.468	9.918	10.081	11.105	10.713	11.033	11.446	11.203	10.985	14.089	12.485
2011	10.725	10.556	10.494	11.097	11.219	11.235	11.691	11.571	11.357	14.501	12.780
2012	11.451	11.405	11.175	11.754	11.757	12.014	12.343	12.321	11.987	15.168	13.421
2013	11.957	11.994	11.664	12.118	12.328	12.489	12.714	12.810	12.541	15.662	13.890
2014	12.670	12.587	12.234	12.395	12.818	13.039	13.039	13.285	13.128	16.022	14.302
2015	13.193	13.242	12.868	12.849	13.370	13.499	13.667	13.808	13.633	16.429	14.750
2016	13.326	13.656	13.361	13.184	13.511	13.783	13.927	14.138	13.865	16.383	14.870
2017	14.530	14.531	14.398	14.106	14.571	14.646	14.901	15.108	14.889	17.119	15.756
2018	15.526	14.911	14.623	14.318	14.783	14.900	15.097	15.439	15.236	17.213	15.990
2019	15.600	15.210	14.877	14.706	14.856	15.110	15.252	15.725	15.450	17.169	16.117
2020	15.868	14.857	15.053	14.785	14.707	15.143	15.356	15.735	15.454	17.025	16.088
2021	16.441	14.843	15.176	15.015	14.706	15.235	15.400	15.739	15.629	17.041	16.171

Hombres

AÑO	0 a 29	30 a 34	35 a 39	40 a 44	45 a 49	50 a 54	55 a 59	60 a 64	65 a 69	70 Y MÁS	PROMEDIO*
2010	10.520	9.834	10.120	11.181	10.967	11.633	11.969	12.003	11.296	14.035	12.686
2011	10.790	10.592	10.494	11.338	11.400	11.640	12.272	12.277	11.876	14.530	13.052
2012	11.540	11.469	11.178	12.050	11.978	12.455	13.065	13.069	12.620	15.287	13.783
2013	12.025	12.084	11.630	12.386	12.619	13.030	13.571	13.550	13.221	15.892	14.320
2014	12.758	12.681	12.215	12.543	13.150	13.598	13.785	13.992	13.932	16.343	14.760
2015	13.293	13.366	12.865	12.927	13.662	13.972	14.488	14.550	14.429	16.828	15.250
2016	13.379	13.649	13.409	13.236	13.745	14.230	14.650	14.942	14.555	16.910	15.405
2017	14.603	14.457	14.453	14.118	14.714	15.069	15.584	15.911	15.622	17.735	16.320
2018	15.648	14.772	14.685	14.313	14.913	15.325	15.743	16.310	16.013	17.865	16.586
2019	15.706	15.076	14.913	14.568	15.063	15.562	15.764	16.649	16.220	17.894	16.735
2020	16.001	14.844	15.071	14.530	14.921	15.438	15.902	16.618	16.232	17.814	16.719
2021	16.658	14.857	15.161	14.798	14.924	15.517	15.930	16.560	16.437	17.892	16.821

Mujeres

AÑO	0 a 29	30 a 34	35 a 39	40 a 44	45 a 49	50 a 54	55 a 59	60 a 64	65 a 69	70 Y MÁS	PROMEDIO*
2010	10.138	10.149	9.999	10.890	10.289	10.179	10.676	10.238	10.665	14.151	12.243
2011	10.471	10.422	10.494	10.552	10.938	10.714	10.931	10.705	10.832	14.468	12.460
2012	11.107	11.149	11.169	11.152	11.457	11.440	11.483	11.424	11.348	15.039	13.005
2013	11.611	11.646	11.739	11.635	11.932	11.890	11.845	11.936	11.810	15.422	13.412
2014	12.139	12.245	12.278	12.145	12.311	12.445	12.291	12.464	12.206	15.706	13.799
2015	12.725	12.799	12.873	12.733	12.933	12.987	12.833	12.969	12.720	16.043	14.208
2016	13.104	13.673	13.210	13.103	13.189	13.295	13.188	13.263	13.071	15.886	14.300
2017	14.084	14.676	14.202	14.085	14.372	14.184	14.190	14.238	14.028	16.556	15.160
2018	14.333	15.226	14.394	14.327	14.595	14.453	14.380	14.509	14.320	16.624	15.359
2019	14.571	15.627	14.754	14.990	14.544	14.543	14.670	14.694	14.564	16.516	15.452
2020	14.729	14.911	14.994	15.383	14.389	14.730	14.715	14.735	14.574	16.327	15.410
2021	14.966	14.774	15.222	15.605	14.354	14.836	14.747	14.790	14.735	16.301	15.481

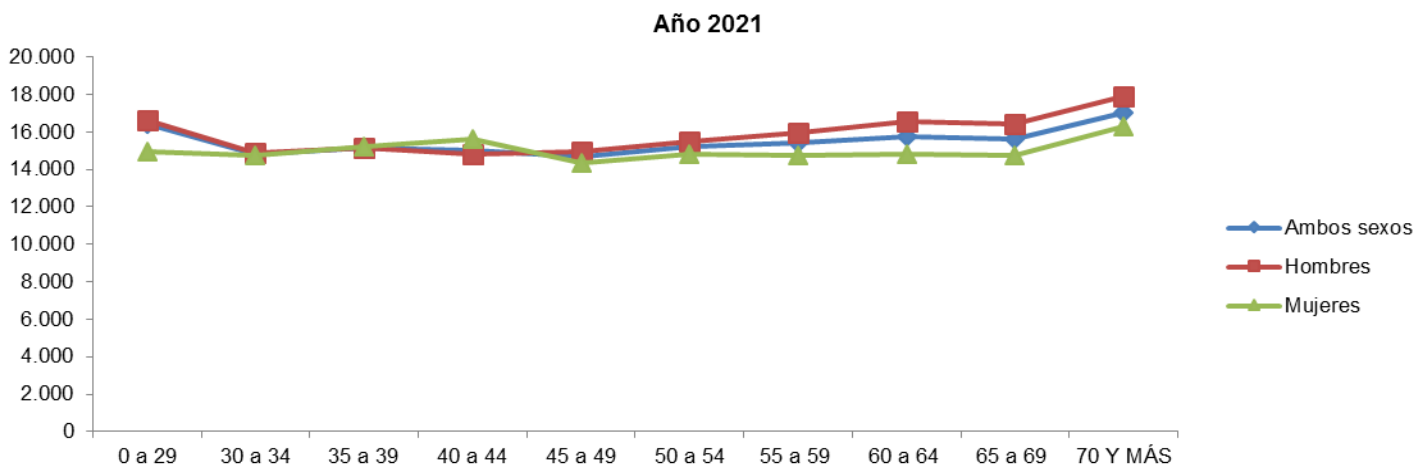

FUENTE: Repartición Informática - Reportes de Estadísticas de Pasividades.

(*) Promedio mensual del año.

**IMPORTE DE JUBILACIONES
POR TRAMO DE EDAD Y SEXO - CAUSAL INVALIDEZ - DOMESTICO**

Importe de jubilaciones ambos sexos - causal invalidez - Doméstico

AÑO	0 a 29	30 a 34	35 a 39	40 a 44	45 a 49	50 a 54	55 a 59	60 a 64	65 a 69	70 y más	TOTAL
2010	0,1	0,1	0,5	1,2	4,1	7,8	15,1	32,5	39,5	146,9	24,8
2011	0,1	0,3	0,6	1,5	5,2	11,0	23,2	44,1	49,3	167,7	30,3
2012	0,1	0,3	1,0	2,1	6,2	13,9	34,3	58,2	61,1	193,9	37,1
2013	0,1	0,3	1,1	2,9	6,6	17,9	43,4	75,6	73,0	221,5	44,2
2014	0,1	0,5	1,1	3,5	7,6	22,8	53,7	98,5	87,7	252,8	52,8
2015	0,2	0,6	1,6	4,9	10,0	30,8	66,8	133,9	107,4	287,5	64,4
2016	0,4	0,5	1,9	5,9	12,1	36,4	79,9	175,4	132,2	322,4	76,7
2017	0,4	0,5	2,0	7,0	13,7	38,6	86,1	214,6	163,5	370,4	89,7
2018	0,4	0,7	1,9	7,0	14,6	37,0	92,6	235,1	199,5	413,9	100,3
2019	0,7	1,0	2,3	7,6	15,6	37,5	102,5	250,6	244,2	459,0	112,1
2020	0,5	1,2	2,9	7,4	16,4	37,3	106,8	255,6	297,5	512,2	123,8
2021	0,1	1,4	3,1	6,9	17,0	37,5	103,6	253,9	340,9	575,0	134,0

Importe de jubilaciones hombres - causal invalidez - Doméstico

AÑO	0 a 29	30 a 34	35 a 39	40 a 44	45 a 49	50 a 54	55 a 59	60 a 64	65 a 69	70 y más	TOTAL
2010	0,0	0,0	0,0	0,1	0,0	0,1	0,1	0,7	0,5	1,5	0,3
2011	0,0	0,0	0,0	0,1	0,0	0,1	0,3	0,8	1,1	2,0	0,4
2012	0,0	0,0	0,0	0,1	0,0	0,1	0,5	1,1	1,5	2,2	0,6
2013	0,0	0,0	0,0	0,1	0,1	0,0	0,8	1,0	2,2	2,6	0,7
2014	0,0	0,0	0,0	0,1	0,1	0,2	0,6	1,4	2,7	2,9	0,8
2015	0,0	0,0	0,0	0,2	0,2	0,6	0,9	2,0	3,0	3,2	1,0
2016	0,0	0,0	0,0	0,2	0,3	0,6	1,0	2,4	3,0	3,9	1,1
2017	0,1	0,0	0,1	0,1	0,5	0,4	1,3	3,8	3,2	4,8	1,4
2018	0,2	0,0	0,1	0,1	0,4	0,5	1,4	3,8	3,6	5,7	1,6
2019	0,3	0,0	0,0	0,4	0,4	0,8	1,4	4,1	5,0	6,3	1,9
2020	0,2	0,1	0,0	0,3	0,6	0,8	1,7	4,7	5,3	7,2	2,1
2021	0,1	0,2	0,0	0,2	0,7	1,1	1,6	3,9	6,5	8,8	2,3

Importe de jubilaciones mujeres - causal invalidez - Doméstico

AÑO	0 a 29	30 a 34	35 a 39	40 a 44	45 a 49	50 a 54	55 a 59	60 a 64	65 a 69	70 y más	TOTAL
2010	0,1	0,1	0,5	1,1	4,1	7,7	15,0	31,8	38,9	145,3	24,5
2011	0,1	0,3	0,6	1,4	5,2	10,8	22,9	43,2	48,3	165,8	29,9
2012	0,1	0,3	1,0	2,0	6,2	13,8	33,8	57,0	59,5	191,7	36,5
2013	0,1	0,3	1,1	2,8	6,5	17,9	42,6	74,6	70,8	218,9	43,6
2014	0,1	0,5	1,1	3,5	7,5	22,6	53,1	97,1	85,0	249,9	52,0
2015	0,2	0,6	1,6	4,8	9,9	30,2	65,9	131,9	104,4	284,3	63,4
2016	0,3	0,5	1,9	5,7	11,8	35,8	78,9	173,0	129,2	318,5	75,6
2017	0,3	0,5	1,9	6,8	13,2	38,2	84,8	210,8	160,3	365,6	88,2
2018	0,3	0,7	1,8	6,9	14,2	36,6	91,2	231,3	195,9	408,1	98,7
2019	0,4	1,0	2,2	7,2	15,1	36,8	101,1	246,5	239,2	452,7	110,2
2020	0,3	1,1	2,9	7,2	15,8	36,5	105,0	250,8	292,2	505,0	121,7
2021	0,0	1,2	3,1	6,7	16,3	36,5	102,0	250,0	334,5	566,3	131,7

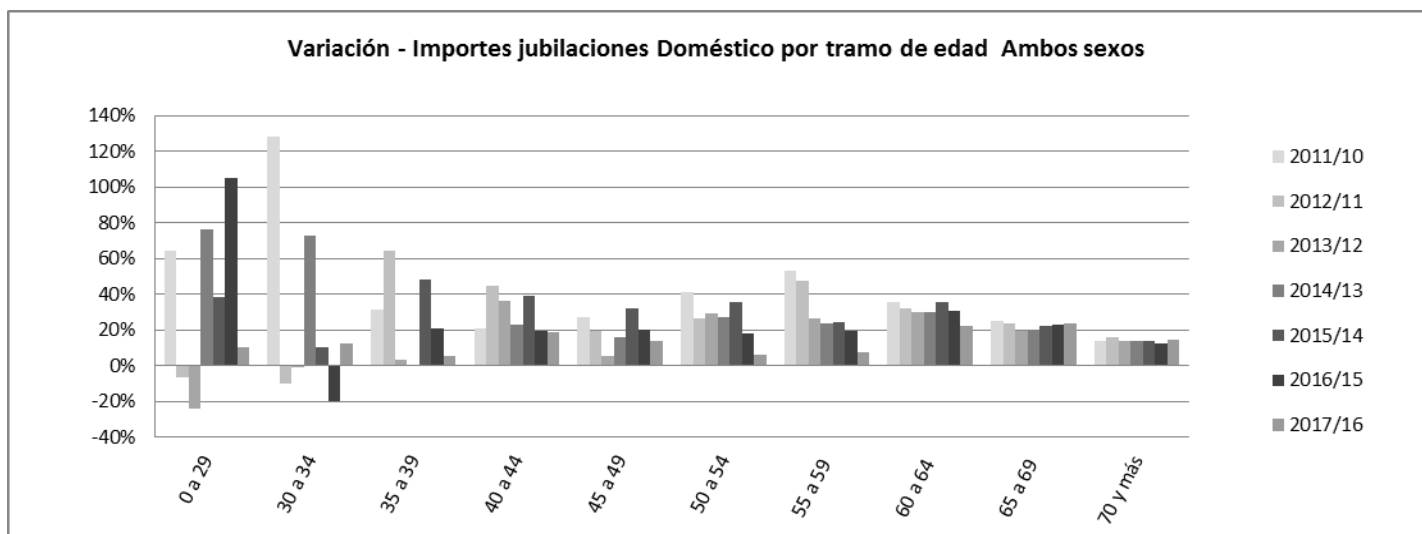

Fuente: Repartición Informática - Reportes de Estadísticas de Pasividades

IMPORTE PROMEDIO DE JUBILACIONES*
DOMESTICO - CAUSAL INVALIDEZ - POR TRAMO DE EDAD Y SEXO
 En Pesos Constantes Base IPC Promedio - 2021

Ambos sexos

AÑO	0 a 29	30 a 34	35 a 39	40 a 44	45 a 49	50 a 54	55 a 59	60 a 64	65 a 69	70 Y MÁS	PROMEDIO*
2010	10.360	9.783	9.845	10.248	10.401	10.173	11.107	10.421	9.857	12.186	11.321
2011	10.735	10.324	10.365	10.513	10.718	10.644	11.483	11.054	10.488	12.691	11.798
2012	11.309	11.042	11.439	10.986	11.419	11.370	12.126	11.811	11.283	13.339	12.458
2013	11.809	11.615	11.891	11.454	11.635	11.995	12.526	12.298	11.958	13.802	12.934
2014	12.100	12.195	12.222	11.968	12.101	12.490	12.968	12.847	12.552	14.160	13.363
2015	12.718	12.714	12.713	12.482	12.649	13.049	13.267	13.474	13.154	14.521	13.793
2016	13.046	13.073	13.089	12.974	12.945	13.392	13.423	13.690	13.457	14.561	13.934
2017	13.861	14.094	14.095	14.137	13.884	14.277	14.311	14.622	14.375	15.406	14.823
2018	14.065	14.343	14.320	14.412	14.082	14.553	14.588	14.884	14.616	15.606	15.058
2019	14.295	14.560	14.641	14.515	14.218	14.730	14.808	14.970	14.876	15.667	15.186
2020	14.420	14.589	14.779	14.504	14.292	14.649	14.781	14.936	14.998	15.630	15.195
2021	14.908	14.622	14.953	14.503	14.537	14.636	14.853	14.973	15.163	15.715	15.304

Hombres

AÑO	0 a 29	30 a 34	35 a 39	40 a 44	45 a 49	50 a 54	55 a 59	60 a 64	65 a 69	70 Y MÁS	PROMEDIO*
2010	0	0	0	9.120	0	9.160	35.326	16.175	13.178	12.602	13.397
2011	0	0	0	9.375	0	9.841	25.608	15.576	15.115	13.572	14.422
2012	0	0	0	9.855	11.169	10.763	18.774	18.844	15.529	14.821	15.736
2013	0	0	0	10.224	11.614	11.613	16.830	14.854	17.618	15.621	15.995
2014	0	0	0	11.540	10.778	17.072	12.705	15.257	18.855	16.275	16.275
2015	0	0	0	12.911	11.088	14.626	13.950	15.858	18.124	16.052	16.075
2016	13.394	0	0	13.149	11.818	13.451	15.075	16.652	17.143	16.367	16.073
2017	14.094	0	14.114	14.495	12.925	11.716	16.737	17.340	18.333	17.518	17.036
2018	14.306	0	14.337	14.673	12.823	12.561	16.645	17.514	17.099	18.995	17.355
2019	14.499	0	14.398	14.528	13.811	13.731	14.666	16.816	18.129	20.066	17.574
2020	14.594	14.270	0	14.386	14.128	13.553	14.870	16.693	18.074	19.874	17.503
2021	14.908	14.418	0	14.248	14.421	13.706	15.093	16.162	18.769	19.798	17.746

Mujeres

AÑO	0 a 29	30 a 34	35 a 39	40 a 44	45 a 49	50 a 54	55 a 59	60 a 64	65 a 69	70 Y MÁS	PROMEDIO*
2010	10.360	9.783	9.845	10.353	10.401	10.193	11.033	10.339	9.823	12.182	11.298
2011	10.735	10.324	10.365	10.609	10.718	10.656	11.398	10.994	10.417	12.682	11.766
2012	11.309	11.042	11.439	11.059	11.420	11.374	12.057	11.725	11.204	13.324	12.418
2013	11.809	11.615	11.891	11.519	11.635	11.995	12.465	12.270	11.839	13.784	12.896
2014	12.100	12.195	12.222	11.980	12.128	12.457	12.971	12.817	12.419	14.139	13.326
2015	12.718	12.714	12.713	12.468	12.680	13.022	13.258	13.444	13.051	14.506	13.762
2016	13.020	13.073	13.089	12.967	12.975	13.391	13.404	13.656	13.390	14.541	13.906
2017	13.764	14.094	14.095	14.131	13.924	14.309	14.279	14.581	14.313	15.382	14.792
2018	13.924	14.343	14.319	14.407	14.124	14.582	14.561	14.847	14.577	15.567	15.026
2019	14.147	14.560	14.644	14.514	14.230	14.752	14.810	14.943	14.821	15.619	15.152
2020	14.280	14.618	14.779	14.509	14.299	14.674	14.779	14.906	14.952	15.582	15.160
2021	0	14.659	14.953	14.509	14.542	14.665	14.850	14.955	15.107	15.665	15.267

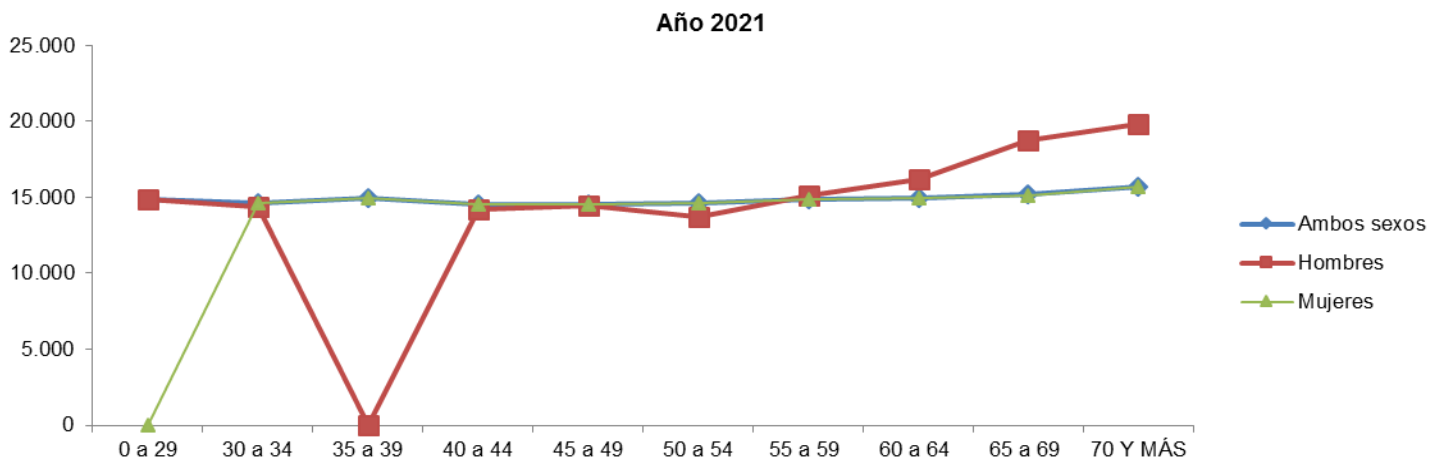

FUENTE: Repartición Informática - Reportes de Estadísticas de Pasividades.

(*) Promedio mensual del año.

**IMPORTE DE JUBILACIONES
POR TRAMO DE EDAD Y SEXO - CAUSAL EDAD AVANZADA**

Importe de jubilaciones ambos sexos - causal edad avanzada

AÑO	0 a 64	65 a 69	70 a 74	75 a 79	80 a 84	85 a 89	90 y más	TOTAL
2010	35,4	335,7	776,9	650,5	482,4	258,3	94,8	376,3
2011	67,3	666,6	1.045,1	773,0	570,9	314,7	122,9	508,6
2012	97,7	1.028,3	1.324,6	938,8	690,3	372,0	159,0	658,7
2013	119,1	1.288,6	1.644,2	1.162,8	817,1	434,9	194,3	808,7
2014	125,7	1.465,5	2.044,5	1.448,0	942,4	523,1	238,4	969,7
2015	140,3	1.579,0	2.615,6	1.780,7	1.079,9	628,8	293,7	1.159,7
2016	157,2	1.677,9	3.192,1	2.147,3	1.229,2	706,7	342,1	1.350,4
2017	166,3	1.878,3	3.826,5	2.569,7	1.445,1	831,7	401,1	1.588,4
2018	156,2	2.014,2	4.256,4	2.995,1	1.693,0	953,5	460,3	1.789,8
2019	162,8	2.180,6	4.543,7	3.505,3	2.015,6	1.047,8	533,8	1.998,5
2020	156,0	2.400,4	4.710,3	4.236,9	2.394,1	1.157,9	628,6	2.240,6
2021	151,2	2.546,1	4.811,3	4.918,9	2.782,8	1.284,3	714,1	2.458,4

Importe de jubilaciones hombres - causal edad avanzada

AÑO	0 a 64	65 a 69	70 a 74	75 a 79	80 a 84	85 a 89	90 y más	TOTAL
2010	17,3	145,4	390,0	317,6	182,8	89,2	32,1	167,8
2011	35,0	303,9	502,4	383,4	220,9	104,7	40,4	227,2
2012	51,3	512,0	622,9	462,1	276,6	125,1	50,5	300,1
2013	59,9	678,9	776,5	562,8	340,3	147,1	59,3	375,0
2014	63,6	791,1	979,1	684,6	408,3	178,1	71,0	453,7
2015	70,0	861,1	1.275,5	824,5	484,9	216,5	85,4	545,4
2016	76,3	932,0	1.593,4	979,0	569,1	246,3	96,9	641,9
2017	81,1	1.033,0	1.957,3	1.172,7	664,3	302,3	112,1	760,4
2018	72,9	1.098,9	2.222,9	1.376,3	757,7	370,2	127,7	860,9
2019	85,1	1.177,1	2.407,7	1.628,5	882,1	423,9	151,0	965,1
2020	84,1	1.282,1	2.522,8	2.002,4	1.035,3	482,8	182,0	1.084,5
2021	73,4	1.341,8	2.600,2	2.366,5	1.188,1	544,4	206,9	1.188,7

Importe de jubilaciones mujeres - causal edad avanzada

AÑO	0 a 64	65 a 69	70 a 74	75 a 79	80 a 84	85 a 89	90 y más	TOTAL
2010	18,2	190,3	386,9	332,8	299,6	169,1	62,7	208,5
2011	32,3	362,7	542,7	389,6	350,1	210,0	82,5	281,4
2012	46,4	516,3	701,7	476,7	413,7	246,9	108,5	358,6
2013	59,2	609,7	867,7	600,0	476,8	287,8	135,0	433,7
2014	62,1	674,3	1.065,4	763,3	534,0	345,0	167,4	516,0
2015	70,3	717,9	1.340,1	956,2	594,9	412,4	208,2	614,3
2016	80,9	745,8	1.598,7	1.168,2	660,1	460,4	245,1	708,5
2017	85,2	845,3	1.869,2	1.397,0	780,8	529,4	289,0	828,0
2018	83,3	915,2	2.033,5	1.618,8	935,3	583,3	332,6	928,9
2019	77,7	1.003,5	2.136,0	1.876,9	1.133,5	623,9	382,8	1.033,5
2020	71,9	1.118,2	2.187,5	2.234,5	1.358,8	675,1	446,6	1.156,1
2021	77,8	1.204,3	2.211,2	2.552,4	1.594,7	740,0	507,2	1.269,7

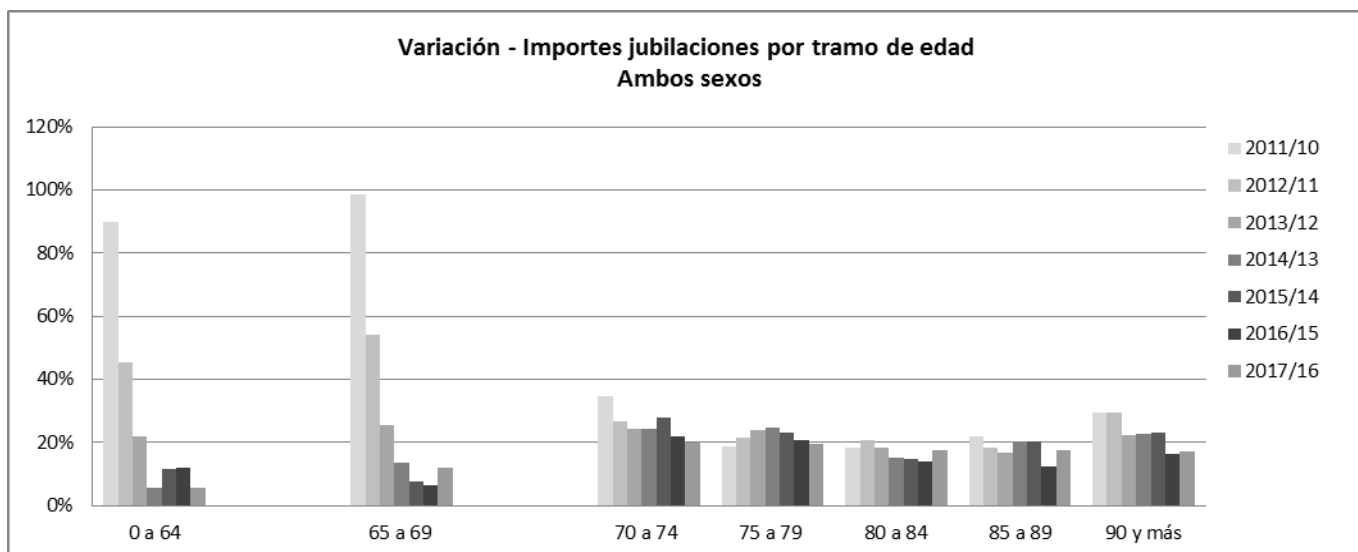

Fuente: Repartición Informática - Reportes de Estadísticas de Pasividades

IMPORTE PROMEDIO DE JUBILACIONES*
CAUSAL EDAD AVANZADA - POR TRAMO DE EDAD Y SEXO
 En Pesos Constantes Base IPC Promedio - 2021

Ambos sexos

AÑO	0 a 64	65 a 69	70 a 74	75 a 79	80 a 84	85 a 89	90 Y MÁS	PROMEDIO*
2010	46.160	13.208	13.206	12.706	11.872	13.253	15.922	13.021
2011	42.028	13.629	13.920	13.385	12.235	13.354	15.965	13.628
2012	44.374	15.314	14.776	14.196	13.151	13.697	16.244	14.658
2013	46.908	16.629	15.673	14.911	14.115	13.877	16.259	15.548
2014	48.648	17.883	16.381	15.576	14.905	14.127	16.359	16.272
2015	49.455	19.192	17.258	16.224	15.598	14.487	16.244	17.014
2016	49.004	19.580	17.828	16.624	15.985	14.538	16.234	17.386
2017	50.856	20.702	19.222	17.816	17.044	15.735	16.784	18.567
2018	50.230	20.617	19.724	18.245	17.347	16.517	16.467	18.867
2019	50.310	20.534	20.100	18.516	17.630	16.836	16.250	19.054
2020	48.544	20.340	20.195	18.756	17.687	16.938	16.041	19.051
2021	45.729	20.320	20.219	19.250	17.999	17.071	15.986	19.193

Hombres

AÑO	0 a 64	65 a 69	70 a 74	75 a 79	80 a 84	85 a 89	90 Y MÁS	PROMEDIO*
2010	52.009	15.077	15.072	14.724	13.289	13.091	17.277	14.707
2011	46.553	15.642	15.963	15.262	14.247	13.194	16.826	15.502
2012	50.267	18.040	17.059	16.091	15.592	14.016	16.579	16.892
2013	52.833	19.823	18.172	16.953	16.743	14.751	16.128	18.066
2014	54.579	21.195	19.016	17.880	17.513	15.396	16.128	18.954
2015	55.943	22.500	20.074	18.663	18.180	16.305	16.045	19.832
2016	55.824	22.646	20.797	19.159	18.596	17.203	16.710	20.334
2017	57.886	23.667	22.361	20.694	19.757	19.153	18.037	21.737
2018	56.155	23.333	22.896	21.260	20.078	20.174	17.949	22.042
2019	55.385	22.992	23.203	21.549	20.473	20.469	18.245	22.211
2020	52.067	22.724	23.203	21.825	20.642	20.256	18.853	22.187
2021	48.628	22.637	23.058	22.487	21.110	20.221	19.298	22.326

Mujeres

AÑO	0 a 64	65 a 69	70 a 74	75 a 79	80 a 84	85 a 89	90 Y MÁS	PROMEDIO*
2010	41.708	12.066	11.741	11.236	11.147	13.340	15.306	11.922
2011	38.017	12.303	12.446	11.939	11.235	13.435	15.574	12.416
2012	39.278	13.318	13.208	12.742	11.905	13.540	16.093	13.197
2013	42.132	14.099	13.956	13.398	12.694	13.469	16.318	13.876
2014	43.782	15.112	14.530	13.963	13.382	13.551	16.459	14.471
2015	44.336	16.315	15.225	14.581	13.980	13.686	16.327	15.107
2016	43.944	16.746	15.607	14.964	14.260	13.425	16.054	15.367
2017	45.585	17.954	16.759	15.953	15.261	14.279	16.344	16.374
2018	45.980	18.089	17.130	16.283	15.625	14.813	15.961	16.646
2019	45.717	18.246	17.467	16.501	15.911	15.025	15.578	16.821
2020	44.986	18.157	17.569	16.656	15.948	15.163	15.122	16.821
2021	43.294	18.241	17.661	16.983	16.218	15.316	14.939	16.964

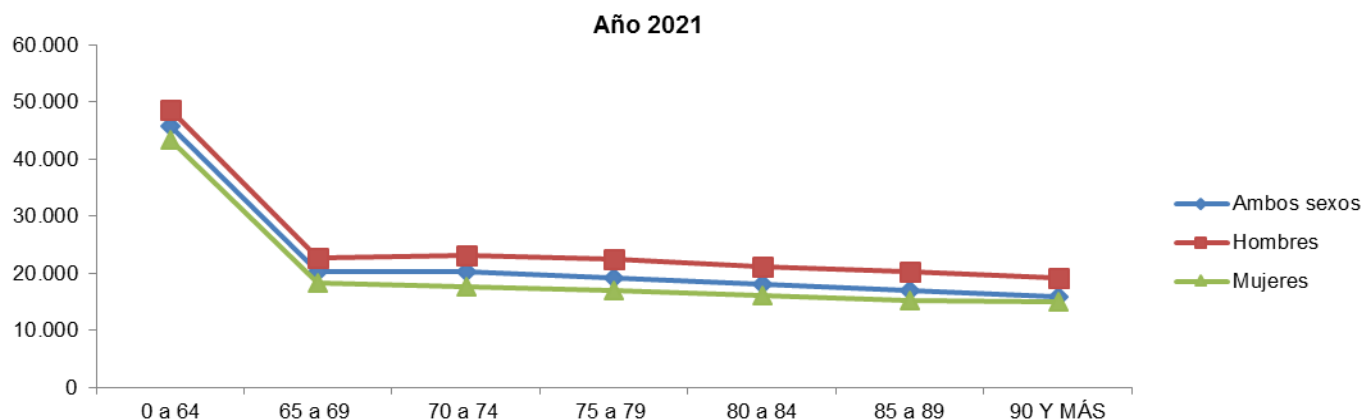

FUENTE: Repartición Informática - Reportes de Estadísticas de Pasividades.

NOTA: El tramo de 0 a 64 años incluye prestaciones con servicios bonificados. Cabe señalar que según la Ley N° 16713, reglamentado en el art.46 del Decreto 125/996, la jubilación resultante será servida por el órgano que comprenda la última actividad del afiliado.

(*) Promedio mensual del año.

**IMPORTE DE JUBILACIONES
POR TRAMO DE EDAD Y SEXO - CAUSAL EDAD AVANZADA - INDUSTRIA Y COMERCIO**

Importe de jubilaciones ambos sexos - causal edad avanzada - Industria y Comercio

AÑO	0 a 64	65 a 69	70 a 74	75 a 79	80 a 84	85 a 89	90 y más	TOTAL
2010	13,9	191,3	413,7	375,1	289,9	162,9	52,9	214,2
2011	28,3	380,6	561,5	443,4	341,1	198,6	71,3	289,3
2012	38,4	565,9	724,5	531,4	411,6	234,6	95,1	371,6
2013	44,8	697,1	916,0	650,9	490,0	267,6	118,1	454,9
2014	48,2	802,3	1.153,6	811,8	561,5	321,2	148,1	549,5
2015	51,2	887,9	1.491,0	1.000,2	638,7	381,2	185,7	662,3
2016	54,5	970,1	1.827,3	1.211,1	720,1	425,0	214,3	774,6
2017	59,7	1.111,0	2.203,1	1.474,9	830,0	498,5	253,7	918,7
2018	57,3	1.197,9	2.481,3	1.742,2	965,6	574,1	290,3	1.044,1
2019	54,8	1.313,2	2.691,8	2.052,8	1.157,1	624,8	336,9	1.175,9
2020	49,6	1.467,3	2.834,0	2.493,0	1.376,8	689,0	393,4	1.329,0
2021	50,1	1.584,3	2.957,7	2.886,7	1.596,0	759,3	439,6	1.467,7

Importe de jubilaciones hombres - causal edad avanzada - Industria y Comercio

AÑO	0 a 64	65 a 69	70 a 74	75 a 79	80 a 84	85 a 89	90 y más	TOTAL
2010	5,2	94,3	220,2	182,8	115,2	60,6	22,1	100,1
2011	15,7	198,7	291,6	221,2	138,3	69,8	27,3	137,5
2012	23,3	313,2	371,8	267,9	170,7	83,5	34,1	180,6
2013	27,8	403,2	474,8	329,8	209,3	95,2	40,8	225,8
2014	31,3	476,1	608,1	410,7	248,0	114,6	50,0	277,0
2015	31,8	533,9	804,3	502,9	291,1	139,0	58,9	337,4
2016	32,0	598,2	1.008,5	604,9	339,8	156,9	63,8	400,6
2017	35,1	688,4	1.243,5	742,9	394,2	187,7	75,0	481,0
2018	33,9	743,1	1.428,8	886,5	455,4	228,5	84,8	551,6
2019	36,5	805,3	1.578,9	1.061,0	545,5	256,6	102,2	626,6
2020	31,6	889,1	1.685,3	1.313,8	651,2	290,6	121,5	711,9
2021	27,5	945,7	1.782,6	1.540,4	753,7	325,1	133,6	787,0

Importe de jubilaciones mujeres - causal edad avanzada - Industria y Comercio

AÑO	0 a 64	65 a 69	70 a 74	75 a 79	80 a 84	85 a 89	90 y más	TOTAL
2010	8,7	97,1	193,5	192,3	174,6	102,3	30,7	114,2
2011	12,6	181,9	269,8	222,2	202,8	128,8	44,0	151,7
2012	15,1	252,7	352,6	263,5	240,9	151,1	61,0	191,0
2013	17,1	293,9	441,2	321,1	280,7	172,3	77,3	229,1
2014	16,9	326,2	545,5	401,1	313,5	206,6	98,0	272,5
2015	19,4	354,0	686,7	497,4	347,6	242,3	126,7	324,9
2016	22,5	371,8	818,8	606,2	380,3	268,1	150,5	374,0
2017	24,6	422,6	959,6	732,0	435,8	310,8	178,6	437,7
2018	23,4	454,8	1.052,5	855,7	510,2	345,6	205,5	492,5
2019	18,3	507,9	1.112,9	991,8	611,6	368,2	234,7	549,3
2020	17,9	578,3	1.148,7	1.179,2	725,6	398,4	272,0	617,2
2021	22,6	638,6	1.175,1	1.346,2	842,3	434,1	305,9	680,7

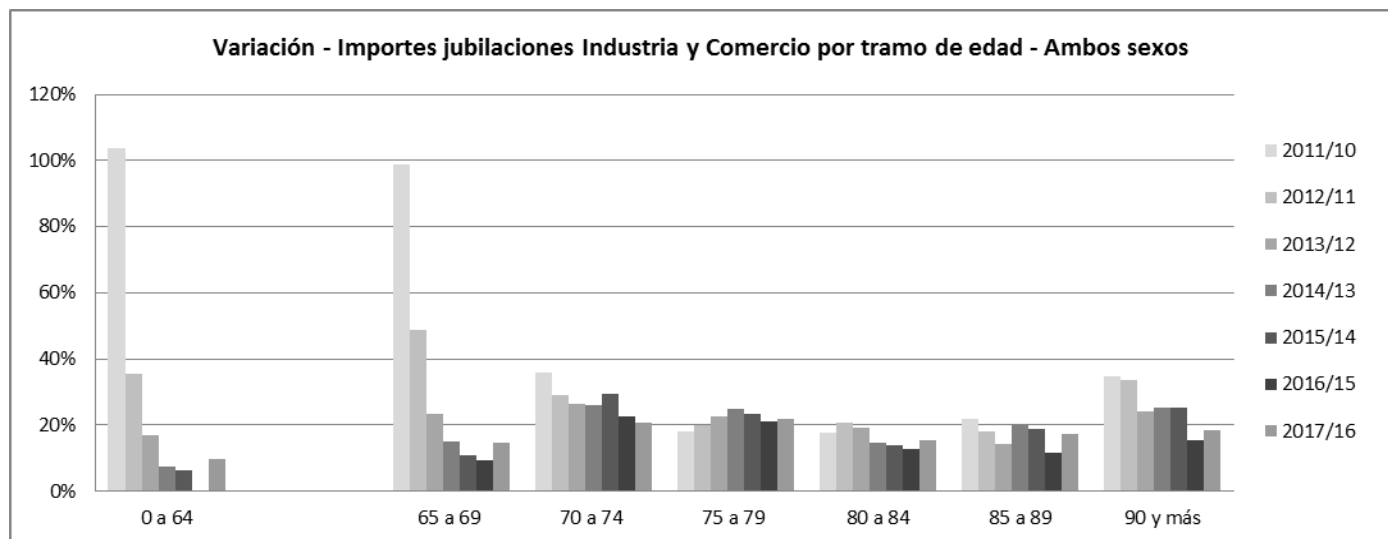

Fuente: Repartición Informática - Reportes de Estadísticas de Pasividades

IMPORTE PROMEDIO DE JUBILACIONES*
INDUSTRIA Y COMERCIO - CAUSAL EDAD AVANZADA - POR TRAMO DE EDAD Y SEXO
 En Pesos Constantes Base IPC Promedio - 2021

Ambos sexos

AÑO	0 a 64	65 a 69	70 a 74	75 a 79	80 a 84	85 a 89	90 Y MÁS	PROMEDIO*
2010	40.945	13.442	12.381	12.262	11.713	13.211	16.601	12.619
2011	36.469	14.033	13.181	12.875	12.122	13.281	16.494	13.290
2012	38.457	15.233	14.075	13.657	12.993	13.682	16.677	14.211
2013	40.765	16.172	15.013	14.362	13.986	13.842	16.622	15.021
2014	43.144	17.306	15.830	15.052	14.704	14.113	16.610	15.756
2015	42.738	18.653	16.752	15.703	15.315	14.514	16.349	16.508
2016	41.876	18.985	17.296	16.087	15.652	14.621	16.397	16.867
2017	43.465	20.110	18.648	17.316	16.621	15.762	17.133	18.049
2018	45.416	19.978	19.162	17.790	16.885	16.520	16.834	18.371
2019	45.532	19.951	19.527	18.111	17.209	16.666	16.561	18.569
2020	42.307	19.734	19.649	18.395	17.292	16.709	16.309	18.597
2021	39.221	19.714	19.783	18.824	17.573	16.772	16.196	18.757

Hombres

AÑO	0 a 64	65 a 69	70 a 74	75 a 79	80 a 84	85 a 89	90 Y MÁS	PROMEDIO*
2010	39.229	14.797	13.584	13.636	12.757	12.639	18.198	13.690
2011	38.033	15.653	14.464	14.167	13.773	12.665	17.225	14.581
2012	41.870	17.107	15.468	15.020	14.916	13.671	16.697	15.741
2013	45.096	18.230	16.537	15.881	16.091	14.359	16.058	16.748
2014	47.427	19.441	17.538	16.760	16.724	14.987	15.950	17.635
2015	46.764	20.902	18.647	17.519	17.202	15.905	15.778	18.531
2016	45.935	21.152	19.361	17.890	17.620	16.920	16.531	19.037
2017	48.913	22.438	20.806	19.415	18.702	18.555	18.359	20.441
2018	49.578	22.286	21.396	19.941	18.991	19.626	18.180	20.809
2019	47.355	22.097	21.789	20.293	19.342	19.681	18.408	21.010
2020	40.700	21.728	21.911	20.629	19.591	19.281	18.941	21.024
2021	36.925	21.605	21.941	21.219	19.888	19.120	19.119	21.167

Mujeres

AÑO	0 a 64	65 a 69	70 a 74	75 a 79	80 a 84	85 a 89	90 Y MÁS	PROMEDIO*
2010	42.051	12.345	11.248	11.189	11.113	13.575	15.615	11.809
2011	34.686	12.607	12.028	11.803	11.206	13.641	16.071	12.303
2012	34.159	13.412	12.854	12.503	11.906	13.688	16.666	13.015
2013	35.258	14.003	13.659	13.078	12.743	13.571	16.936	13.634
2014	36.978	14.916	14.280	13.630	13.422	13.671	16.968	14.216
2015	37.465	16.049	14.970	14.214	14.026	13.821	16.629	14.828
2016	37.196	16.299	15.287	14.617	14.232	13.544	16.340	15.032
2017	37.503	17.202	16.438	15.604	15.101	14.448	16.666	15.992
2018	40.480	17.086	16.782	16.002	15.364	14.955	16.335	16.241
2019	42.284	17.289	17.021	16.242	15.667	15.059	15.869	16.396
2020	45.473	17.294	17.064	16.415	15.645	15.227	15.356	16.411
2021	42.440	17.451	17.216	16.670	15.915	15.359	15.183	16.575

Año 2021

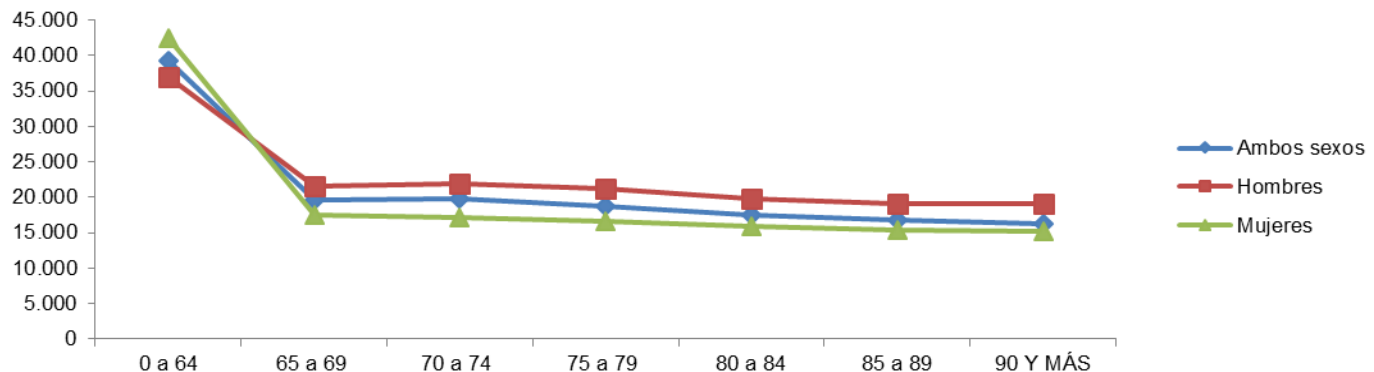

FUENTE: Repartición Informática - Reportes de Estadísticas de Pasividades.

NOTA: El tramo de 0 a 64 años incluye prestaciones con servicios bonificados. Cabe señalar que según la Ley N° 16713, reglamentado en el art.46 del Decreto 125/996, la jubilación resultante será servida por el órgano que comprenda la última actividad del afiliado.

(*) Promedio mensual del año.

**IMPORTE DE JUBILACIONES
POR TRAMO DE EDAD Y SEXO - CAUSAL EDAD AVANZADA - CIVIL**

Importe de jubilaciones ambos sexos - causal edad avanzada - Civil

AÑO	0 a 64	65 a 69	70 a 74	75 a 79	80 a 84	85 a 89	90 y más	TOTAL
2010	9,5	36,3	160,7	119,4	67,5	22,3	7,3	60,4
2011	14,0	71,9	198,3	140,3	81,1	28,4	10,1	77,7
2012	19,5	166,4	233,7	168,2	102,3	34,3	12,9	105,3
2013	25,1	244,9	273,3	200,9	124,4	46,2	14,8	132,8
2014	25,4	281,9	320,3	244,4	145,7	60,4	17,6	156,5
2015	29,3	289,7	403,6	289,0	169,1	79,0	20,9	182,9
2016	34,1	278,9	509,3	337,5	196,1	88,4	28,2	210,4
2017	35,3	278,6	621,9	383,3	231,7	111,8	31,2	242,0
2018	26,6	274,3	684,6	429,6	263,6	136,0	37,2	264,6
2019	33,4	263,3	702,5	484,1	305,8	154,2	46,3	284,2
2020	33,5	254,3	696,8	580,4	351,9	167,8	59,9	306,4
2021	28,6	248,3	643,8	709,1	403,6	187,5	71,9	327,6

Importe de jubilaciones hombres - causal edad avanzada - Civil

AÑO	0 a 64	65 a 69	70 a 74	75 a 79	80 a 84	85 a 89	90 y más	TOTAL
2010	8,4	22,4	106,6	79,6	38,6	13,3	4,6	39,1
2011	12,0	44,4	129,1	94,7	46,1	16,7	6,1	49,9
2012	16,9	110,6	152,7	111,5	60,5	20,0	7,7	68,6
2013	19,9	168,0	181,1	132,0	73,8	26,0	8,5	87,0
2014	19,3	192,9	215,0	157,8	88,0	32,8	9,9	102,3
2015	22,9	194,6	266,4	184,3	105,9	42,1	11,6	118,3
2016	27,2	186,8	332,9	213,3	126,6	46,7	15,6	135,6
2017	28,3	177,8	408,8	244,1	146,9	63,2	16,5	155,1
2018	20,5	171,1	449,1	276,0	164,3	77,1	18,6	168,1
2019	27,1	161,8	455,6	312,8	188,3	90,0	21,5	179,6
2020	28,0	163,2	446,0	369,4	213,9	100,0	29,4	192,8
2021	22,9	160,6	411,5	446,2	243,4	116,3	34,3	205,0

Importe de jubilaciones mujeres - causal edad avanzada - Civil

AÑO	0 a 64	65 a 69	70 a 74	75 a 79	80 a 84	85 a 89	90 y más	TOTAL
2010	1,1	13,9	54,1	39,8	28,9	9,0	2,7	21,3
2011	2,0	27,5	69,1	45,6	34,9	11,7	4,0	27,9
2012	2,6	55,7	81,0	56,7	41,8	14,3	5,2	36,7
2013	5,2	76,9	92,2	68,9	50,6	20,2	6,3	45,7
2014	6,1	89,0	105,3	86,6	57,7	27,6	7,7	54,3
2015	6,4	95,0	137,3	104,7	63,1	36,9	9,2	64,7
2016	6,9	92,1	176,4	124,2	69,6	41,7	12,6	74,8
2017	7,0	100,8	213,1	139,3	84,8	48,6	14,7	86,9
2018	6,1	103,2	235,5	153,6	99,3	58,9	18,5	96,5
2019	6,3	101,5	246,9	171,3	117,5	64,1	24,8	104,6
2020	5,5	91,1	250,8	211,0	137,9	67,8	30,6	113,5
2021	5,7	87,7	232,3	262,9	160,2	71,2	37,6	122,5

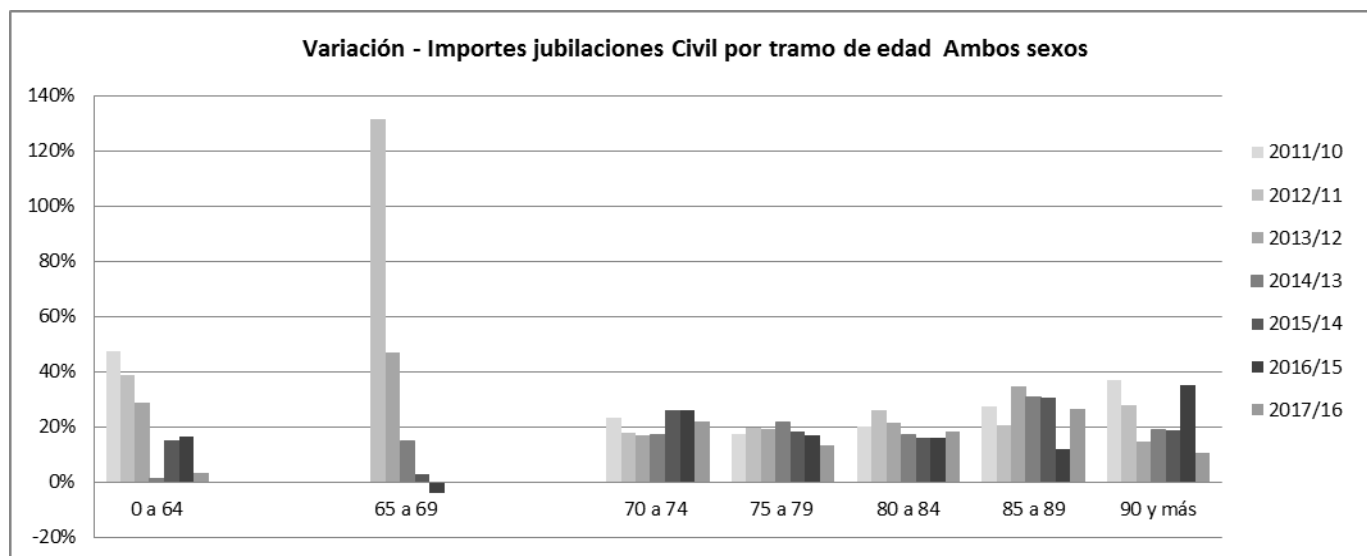

Fuente: Repartición Informática - Reportes de Estadísticas de Pasividades

IMPORTE PROMEDIO DE JUBILACIONES*
CIVIL - CAUSAL EDAD AVANZADA - POR TRAMO DE EDAD Y SEXO
 En Pesos Constantes Base IPC Promedio - 2021

Ambos sexos

AÑO	0 a 64	65 a 69	70 a 74	75 a 79	80 a 84	85 a 89	90 Y MÁS	PROMEDIO*
2010	57.144	27.901	25.510	21.227	17.810	16.660	18.661	22.367
2011	54.899	28.179	27.314	22.135	18.680	17.288	19.023	23.740
2012	59.307	33.991	29.347	23.774	20.588	17.969	19.152	26.507
2013	60.621	37.649	31.789	25.269	22.332	18.511	18.868	28.764
2014	60.070	39.684	33.225	27.067	23.737	19.543	18.650	30.127
2015	62.880	40.895	35.221	28.961	25.170	20.477	18.918	31.488
2016	62.859	40.475	36.884	30.582	25.967	21.249	19.839	32.425
2017	63.511	41.930	39.276	33.579	28.262	24.370	20.569	34.743
2018	58.209	40.884	39.842	35.225	29.384	26.302	20.032	35.245
2019	57.928	38.834	40.132	35.837	30.804	27.129	21.222	35.425
2020	54.883	37.289	39.308	36.433	31.744	27.424	22.275	35.169
2021	50.238	36.297	37.952	38.204	33.092	27.695	22.942	35.255

Hombres

AÑO	0 a 64	65 a 69	70 a 74	75 a 79	80 a 84	85 a 89	90 Y MÁS	PROMEDIO*
2010	62.223	30.005	26.356	23.274	18.559	16.694	19.646	23.871
2011	60.676	30.682	28.515	23.785	19.897	17.522	19.666	25.418
2012	65.895	38.057	31.373	24.969	22.761	18.372	19.273	28.837
2013	69.454	42.923	34.688	26.148	24.716	19.471	18.657	31.655
2014	71.175	45.255	36.785	28.153	26.299	20.610	18.625	33.362
2015	73.213	46.688	39.253	30.448	27.631	21.814	19.082	34.938
2016	72.117	46.162	41.351	32.474	28.161	23.093	20.549	36.060
2017	73.610	47.385	44.393	36.293	29.969	27.691	21.269	38.727
2018	71.212	46.006	45.143	38.960	30.705	29.682	20.661	39.369
2019	68.831	43.453	45.303	39.886	32.447	30.291	22.444	39.593
2020	63.577	42.913	44.970	40.434	33.751	30.414	24.017	39.532
2021	58.352	42.837	44.005	42.828	35.204	30.669	25.809	39.926

Mujeres

AÑO	0 a 64	65 a 69	70 a 74	75 a 79	80 a 84	85 a 89	90 Y MÁS	PROMEDIO*
2010	34.842	25.062	23.992	18.047	16.899	16.609	17.167	20.052
2011	35.084	24.907	25.322	19.349	17.285	16.964	18.126	21.229
2012	35.690	28.044	26.163	21.727	18.088	17.435	18.976	23.034
2013	40.792	29.683	27.306	23.742	19.576	17.404	19.162	24.506
2014	40.139	31.326	27.743	25.290	20.666	18.408	18.681	25.475
2015	41.835	32.609	29.368	26.667	21.898	19.137	18.716	26.671
2016	41.855	32.382	30.637	27.801	22.742	19.501	19.027	27.416
2017	40.960	34.856	32.164	29.687	25.724	21.083	19.833	29.355
2018	36.056	34.515	32.553	30.047	27.431	22.892	19.437	29.804
2019	34.457	33.207	33.150	30.231	28.490	23.662	20.264	30.003
2020	32.486	30.201	32.119	31.054	29.063	23.950	20.824	29.617
2021	32.221	28.365	30.516	32.288	30.329	23.908	20.830	29.483

Año 2021

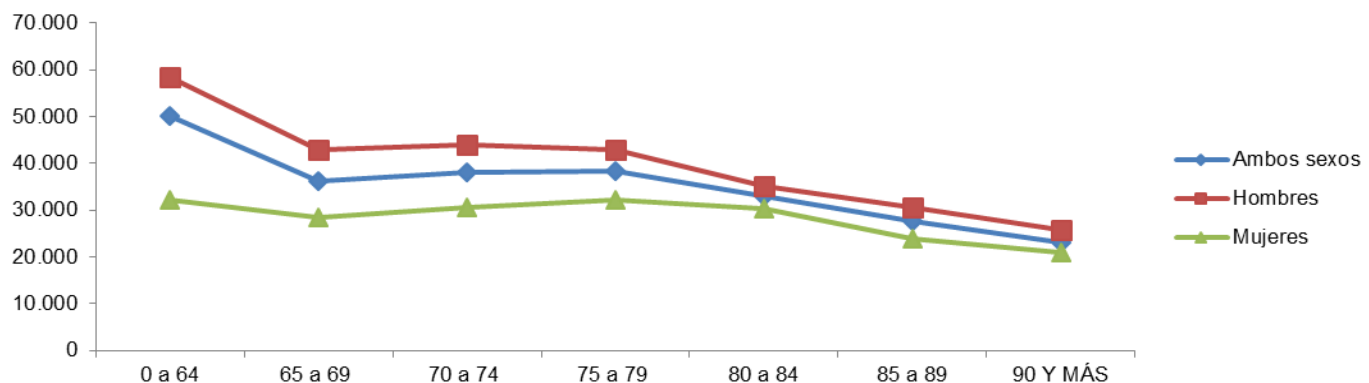

FUENTE: Repartición Informática - Reportes de Estadísticas de Pasividades.

Nota: El tramo de 0 a 64 años incluye prestaciones con servicios bonificados. Cabe señalar que según la Ley N° 16713, reglamentado en el art.46 del Decreto 125/996, la jubilación resultante será servida por el órgano que comprenda la última actividad del afiliado.

(*) Promedio mensual del año.

**IMPORTE DE JUBILACIONES
POR TRAMO DE EDAD Y SEXO - CAUSAL EDAD AVANZADA - ESCOLAR**

Importe de jubilaciones ambos sexos - causal edad avanzada - Escolar

AÑO	0 a 64	65 a 69	70 a 74	75 a 79	80 a 84	85 a 89	90 y más	TOTAL
2010	11,9	8,5	13,8	13,3	9,1	3,0	0,3	8,5
2011	24,5	10,7	17,9	15,5	10,9	3,6	0,9	12,0
2012	39,1	16,8	22,2	17,9	13,4	4,9	1,2	16,5
2013	48,3	25,9	25,5	22,9	15,6	6,6	1,7	20,9
2014	51,5	41,7	31,3	25,5	19,3	8,4	2,4	25,7
2015	59,6	61,6	40,0	30,6	20,6	11,7	3,1	32,5
2016	68,4	83,4	47,8	38,1	23,4	13,9	4,4	39,9
2017	70,7	108,0	62,8	43,1	27,3	16,4	6,4	47,8
2018	71,1	129,4	77,4	45,1	34,4	19,1	7,7	54,9
2019	73,5	154,6	101,7	51,2	36,7	23,6	8,6	64,3
2020	71,8	180,3	127,3	63,3	40,5	25,5	12,7	74,5
2021	72,1	186,2	157,1	74,9	48,8	28,1	15,3	83,2

Importe de jubilaciones hombres - causal edad avanzada - Escolar

AÑO	0 a 64	65 a 69	70 a 74	75 a 79	80 a 84	85 a 89	90 y más	TOTAL
2010	3,6	2,2	7,1	6,9	3,5	1,2	0,2	3,5
2011	7,3	3,2	9,1	7,8	4,7	1,1	0,7	4,8
2012	11,1	5,7	10,2	9,4	5,4	2,0	0,7	6,4
2013	12,2	9,9	10,3	12,2	7,1	2,6	0,7	7,8
2014	12,9	14,2	12,2	13,3	9,7	3,4	0,7	9,5
2015	15,4	20,9	16,4	15,5	10,8	4,7	1,0	12,1
2016	17,1	30,1	19,4	18,8	11,9	5,6	1,5	14,9
2017	17,6	37,4	25,3	19,2	14,3	5,8	2,7	17,5
2018	18,3	42,3	31,8	18,0	17,6	8,0	3,2	19,9
2019	21,5	52,3	41,1	18,8	17,5	11,1	2,7	23,6
2020	24,5	57,3	50,4	25,0	19,2	12,2	3,8	27,5
2021	22,9	57,2	62,9	30,7	23,0	12,9	5,1	30,7

Importe de jubilaciones mujeres - causal edad avanzada - Escolar

AÑO	0 a 64	65 a 69	70 a 74	75 a 79	80 a 84	85 a 89	90 y más	TOTAL
2010	8,3	6,3	6,7	6,4	5,5	1,8	0,0	5,0
2011	17,2	7,5	8,8	7,8	6,2	2,5	0,3	7,2
2012	28,0	11,1	12,0	8,6	8,0	2,9	0,4	10,1
2013	36,1	16,1	15,2	10,7	8,6	4,0	0,9	13,1
2014	38,6	27,5	19,1	12,2	9,6	5,0	1,7	16,2
2015	44,2	40,7	23,5	15,1	9,8	7,0	2,1	20,4
2016	51,2	53,3	28,4	19,3	11,4	8,2	2,9	25,0
2017	53,1	70,6	37,5	24,0	13,0	10,6	3,7	30,4
2018	52,8	87,0	45,6	27,1	16,8	11,1	4,5	35,0
2019	52,0	102,3	60,6	32,3	19,1	12,5	5,9	40,7
2020	47,3	123,1	76,9	38,3	21,3	13,3	8,9	47,0
2021	49,2	129,0	94,1	44,2	25,9	15,2	10,2	52,5

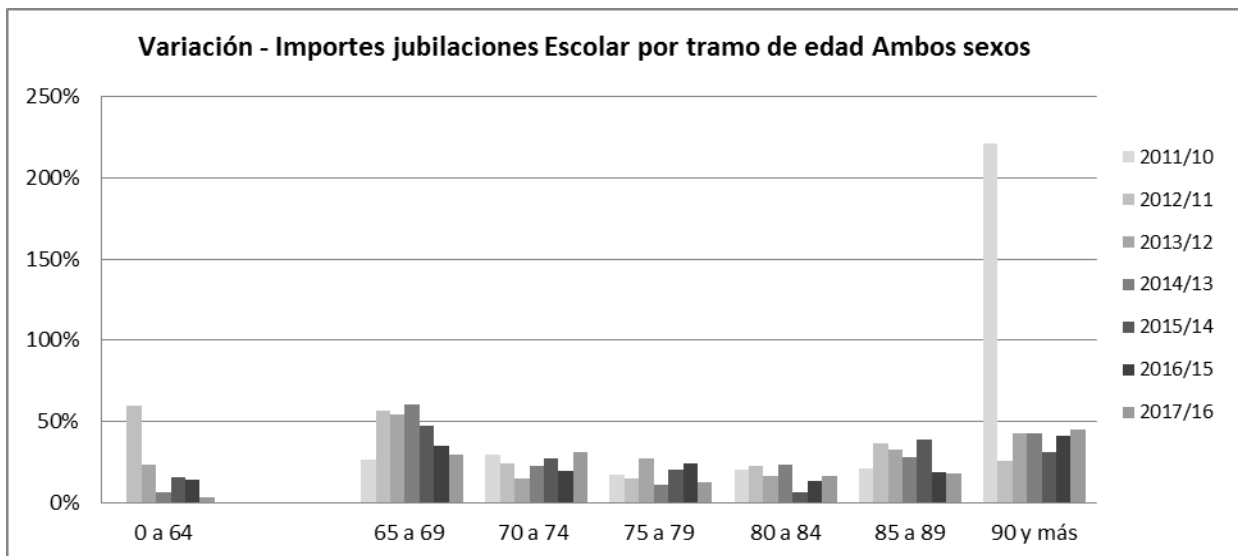

Fuente: Repartición Informática - Reportes de Estadísticas de Pasividades

IMPORTE PROMEDIO DE JUBILACIONES*
ESCOLAR - CAUSAL EDAD AVANZADA - POR TRAMO DE EDAD Y SEXO
 En Pesos Constantes Base IPC Promedio - 2021

Ambos sexos

AÑO	0 a 64	65 a 69	70 a 74	75 a 79	80 a 84	85 a 89	90 Y MÁS	PROMEDIO*
2010	47.348	26.567	18.759	18.054	15.468	15.447	12.320	21.013
2011	45.261	24.571	19.573	18.811	16.249	15.426	14.647	22.807
2012	47.272	26.181	21.456	19.766	17.663	15.910	14.295	25.330
2013	49.536	27.962	21.838	22.290	18.871	16.399	15.893	26.971
2014	50.751	31.664	23.112	21.724	20.589	17.272	16.725	28.026
2015	51.324	36.192	24.706	22.008	21.689	18.886	16.791	29.792
2016	50.571	39.421	24.734	22.797	22.323	19.462	17.352	30.743
2017	53.487	44.360	26.216	24.560	23.853	20.750	18.749	32.865
2018	52.830	45.783	28.111	24.112	26.048	21.631	18.910	33.682
2019	51.908	47.683	31.420	24.869	24.537	23.531	18.616	34.838
2020	51.582	48.750	33.980	25.548	23.689	23.726	20.018	35.388
2021	49.860	49.427	36.172	26.746	24.339	24.471	20.553	35.836

Hombres

AÑO	0 a 64	65 a 69	70 a 74	75 a 79	80 a 84	85 a 89	90 Y MÁS	PROMEDIO*
2010	57.110	24.050	19.918	20.917	14.849	15.943	11.627	21.071
2011	51.775	26.911	20.777	20.770	16.925	15.412	13.662	23.006
2012	54.431	32.991	22.689	21.175	20.219	15.419	13.201	25.859
2013	53.460	37.494	23.213	23.913	22.591	15.790	13.418	27.815
2014	55.476	39.968	24.336	23.308	25.042	17.239	14.280	28.947
2015	59.193	43.579	27.242	23.450	26.099	19.330	19.090	31.233
2016	58.427	45.336	27.067	24.530	25.449	22.261	20.065	32.275
2017	59.250	49.423	29.166	25.270	26.456	25.614	19.837	34.131
2018	58.298	49.992	32.193	23.834	28.060	27.480	20.124	34.970
2019	58.603	51.787	34.655	24.868	26.075	29.304	17.361	36.451
2020	61.528	53.862	37.243	27.136	25.467	29.078	20.187	37.738
2021	61.858	53.401	40.057	29.273	26.568	28.819	24.005	38.443

Mujeres

AÑO	0 a 64	65 a 69	70 a 74	75 a 79	80 a 84	85 a 89	90 Y MÁS	PROMEDIO*
2010	44.072	27.583	17.667	15.722	15.891	15.119	19.396	20.972
2011	42.973	23.677	18.474	17.196	15.768	15.432	18.110	22.675
2012	44.927	23.668	20.512	18.427	16.277	16.262	16.785	25.010
2013	48.338	24.182	20.993	20.685	16.620	16.816	18.470	26.488
2014	49.342	28.605	22.389	20.227	17.469	17.295	18.031	27.514
2015	49.054	33.304	23.198	20.702	18.270	18.603	15.899	28.998
2016	48.399	36.719	23.356	21.333	19.789	17.922	16.195	29.896
2017	51.815	42.077	24.544	24.021	21.518	18.799	18.039	32.178
2018	51.169	43.982	25.828	24.300	24.229	18.757	18.121	32.992
2019	49.571	45.825	29.548	24.870	23.279	20.022	19.266	33.966
2020	47.594	46.687	32.135	24.607	22.289	20.317	19.946	34.145
2021	45.723	47.847	33.970	25.236	22.654	21.688	19.171	34.471

Año 2021

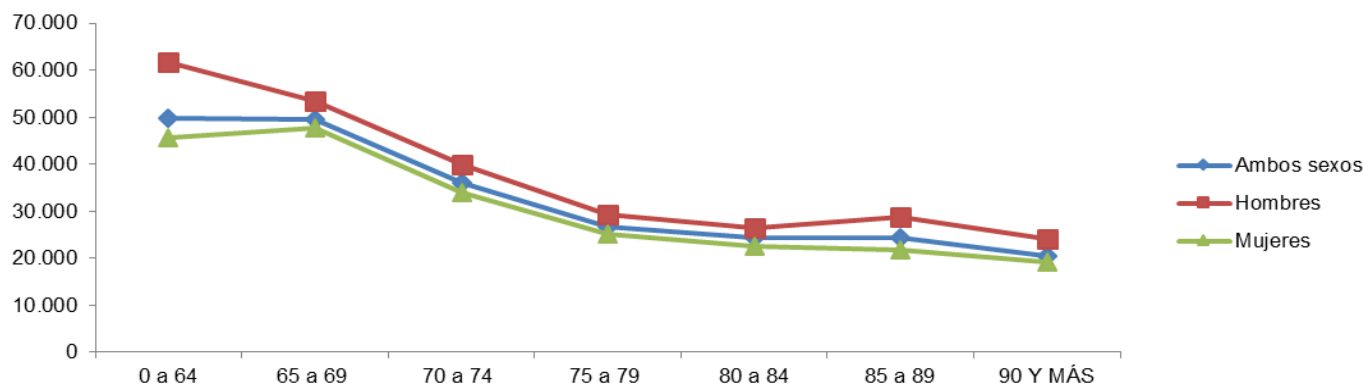

FUENTE: Repartición Informática - Reportes de Estadísticas de Pasividades.

NOTA: El tramo de 0 a 64 años incluye prestaciones con servicios bonificados. Cabe señalar que según la Ley N° 16713, reglamentado en el art.46 del Decreto 125/996, la jubilación resultante será servida por el órgano que comprenda la última actividad del afiliado.

(*) Promedio mensual del año.

**IMPORTE DE JUBILACIONES
POR TRAMO DE EDAD Y SEXO - CAUSAL EDAD AVANZADA - RURAL**

Importe de jubilaciones ambos sexos - causal edad avanzada - Rural

AÑO	0 a 64	65 a 69	70 a 74	75 a 79	80 a 84	85 a 89	90 y más	TOTAL
2010	0,1	52,3	103,5	83,5	67,3	39,6	17,3	51,9
2011	0,3	104,4	140,0	99,6	77,8	48,7	20,7	70,2
2012	0,6	143,4	174,6	124,7	90,2	56,6	26,1	88,0
2013	0,6	168,5	215,8	157,6	104,2	65,5	31,3	106,2
2014	0,4	181,9	273,1	192,9	120,8	76,1	36,5	126,0
2015	0,0	183,6	346,2	237,1	141,8	88,1	45,8	149,0
2016	0,0	188,2	412,6	284,3	161,8	99,2	54,5	171,5
2017	0,5	206,6	483,0	336,0	196,5	111,8	62,2	199,5
2018	0,7	222,9	527,8	388,7	229,4	125,7	68,0	223,3
2019	0,7	241,8	547,7	459,0	263,4	138,0	76,3	246,7
2020	0,7	264,9	550,5	553,0	312,8	158,8	87,2	275,4
2021	0,3	271,0	551,5	632,3	363,2	172,9	103,7	299,3

Importe de jubilaciones hombres - causal edad avanzada - Rural

AÑO	0 a 64	65 a 69	70 a 74	75 a 79	80 a 84	85 a 89	90 y más	TOTAL
2010	0,0	25,5	54,4	47,5	24,8	14,0	5,1	24,5
2011	0,0	55,8	70,1	58,8	31,0	17,0	6,3	34,1
2012	0,1	80,0	85,3	72,0	39,2	19,4	7,9	43,4
2013	0,0	95,3	106,7	86,9	49,2	22,9	9,2	52,9
2014	0,0	105,6	139,1	100,5	61,4	26,5	10,4	63,4
2015	0,0	109,3	182,9	118,3	75,5	30,0	13,9	75,7
2016	0,0	114,5	226,2	137,9	88,9	36,2	16,0	88,5
2017	0,1	127,0	272,3	161,6	106,6	44,3	17,9	104,3
2018	0,2	139,6	305,0	190,1	117,7	55,2	20,5	118,3
2019	0,1	154,7	322,9	228,7	126,8	64,8	23,7	131,7
2020	0,0	169,6	331,0	286,4	145,5	78,1	27,2	148,2
2021	0,0	174,8	333,0	340,2	162,1	87,6	33,7	161,6

Importe de jubilaciones mujeres - causal edad avanzada - Rural

AÑO	0 a 64	65 a 69	70 a 74	75 a 79	80 a 84	85 a 89	90 y más	TOTAL
2010	0,1	26,8	49,1	35,9	42,5	25,6	12,2	27,4
2011	0,3	48,6	69,9	40,8	46,7	31,7	14,4	36,1
2012	0,6	63,4	89,4	52,7	51,0	37,1	18,2	44,6
2013	0,6	73,2	109,1	70,7	55,0	42,6	22,1	53,3
2014	0,4	76,3	133,9	92,5	59,4	49,6	26,1	62,6
2015	0,0	74,3	163,2	118,8	66,3	58,1	31,9	73,2
2016	0,0	73,8	186,4	146,4	72,9	63,0	38,5	83,0
2017	0,4	79,6	210,7	174,5	89,8	67,4	44,4	95,3
2018	0,5	83,3	222,8	198,6	111,7	70,5	47,6	105,0
2019	0,6	87,1	224,7	230,3	136,5	73,2	52,6	115,0
2020	0,7	95,4	219,6	266,6	167,3	80,7	60,0	127,2
2021	0,3	96,2	218,5	292,1	201,1	85,3	70,0	137,6

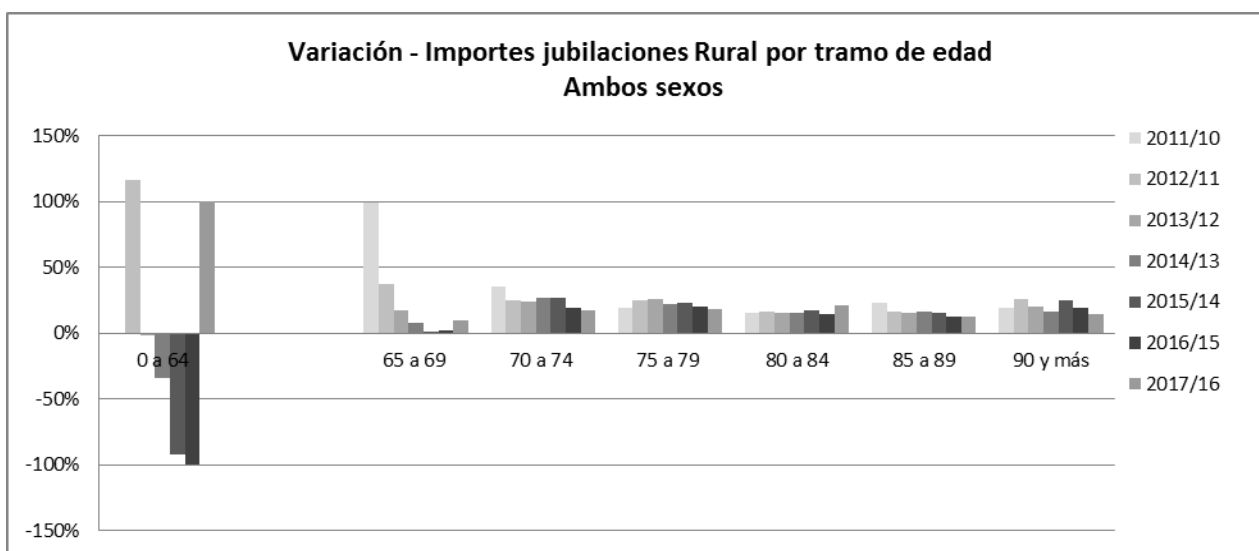

Fuente: Repartición Informática - Reportes de Estadísticas de Pasividades

IMPORTE PROMEDIO DE JUBILACIONES*
RURAL - CAUSAL EDAD AVANZADA - POR TRAMO DE EDAD Y SEXO
 En Pesos Constantes Base IPC Promedio - 2021

Ambos sexos

AÑO	0 a 64	65 a 69	70 a 74	75 a 79	80 a 84	85 a 89	90 Y MÁS	PROMEDIO*
2010	14.390	10.691	10.377	10.379	11.022	12.897	14.066	10.911
2011	15.641	10.952	11.088	10.952	10.992	13.154	14.173	11.295
2012	16.235	11.534	11.911	11.597	11.430	13.325	14.724	11.897
2013	17.917	12.056	12.686	12.219	11.864	13.370	15.019	12.458
2014	20.761	12.738	13.270	12.766	12.378	13.240	15.514	12.995
2015	27.104	13.423	13.890	13.291	12.939	13.218	15.752	13.545
2016	0	13.879	14.122	13.640	13.131	12.953	15.567	13.784
2017	31.229	14.794	15.086	14.588	14.066	13.507	15.840	14.670
2018	20.749	15.001	15.410	14.952	14.347	13.665	15.459	14.927
2019	22.296	15.212	15.688	15.258	14.463	13.905	15.062	15.132
2020	22.951	15.570	15.763	15.401	14.484	14.095	14.596	15.215
2021	25.016	16.069	15.877	15.537	14.825	14.177	14.489	15.385

Hombres

AÑO	0 a 64	65 a 69	70 a 74	75 a 79	80 a 84	85 a 89	90 Y MÁS	PROMEDIO*
2010	0	10.901	10.622	10.948	10.497	12.281	13.418	10.923
2011	0	11.154	11.418	11.604	10.994	12.216	14.092	11.453
2012	11.167	11.806	12.313	12.282	11.784	12.263	14.724	12.146
2013	11.585	12.307	13.208	12.910	12.429	12.553	14.863	12.785
2014	0	13.135	13.753	13.495	13.145	12.630	15.139	13.416
2015	0	13.832	14.479	13.896	13.981	12.827	14.958	14.050
2016	0	14.338	14.759	14.264	14.261	13.255	14.474	14.395
2017	59.370	15.305	15.809	15.238	15.307	14.299	14.698	15.394
2018	15.074	15.509	16.165	15.731	15.441	14.745	15.003	15.717
2019	15.024	15.744	16.525	16.048	15.462	15.306	14.998	15.991
2020	0	16.229	16.565	16.334	15.267	15.828	14.955	16.153
2021	0	16.696	16.615	16.485	15.762	15.835	15.486	16.364

Mujeres

AÑO	0 a 64	65 a 69	70 a 74	75 a 79	80 a 84	85 a 89	90 Y MÁS	PROMEDIO*
2010	14.390	10.499	10.117	9.710	11.354	13.262	14.351	10.900
2011	15.641	10.730	10.775	10.130	10.990	13.720	14.209	11.149
2012	16.969	11.209	11.550	10.775	11.172	13.959	14.724	11.664
2013	18.560	11.744	12.215	11.466	11.402	13.853	15.086	12.149
2014	20.761	12.226	12.803	12.059	11.673	13.592	15.667	12.595
2015	27.104	12.863	13.284	12.739	11.927	13.429	16.124	13.060
2016	0	13.223	13.418	13.100	11.973	12.785	16.072	13.187
2017	27.008	14.047	14.243	14.034	12.831	13.032	16.352	13.951
2018	23.880	14.221	14.484	14.276	13.351	12.923	15.664	14.126
2019	24.374	14.351	14.624	14.547	13.644	12.863	15.092	14.255
2020	22.951	14.522	14.690	14.510	13.866	12.743	14.439	14.250
2021	25.016	15.043	14.870	14.562	14.147	12.801	14.053	14.376

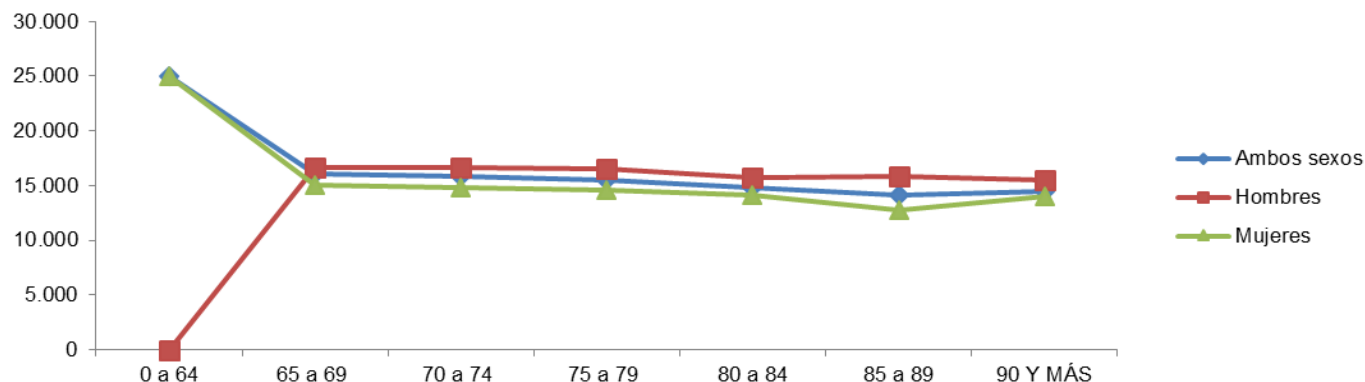
Año 2021

FUENTE: Repartición Informática - Reportes de Estadísticas de Pasividades.

NOTA: El tramo de 0 a 64 años incluye prestaciones con servicios bonificados. Cabe señalar que según la Ley N° 16713, reglamentado en el art.46 del Decreto 125/996, la jubilación resultante será servida por el órgano que comprenda la última actividad del afiliado.

(*) Promedio mensual del año.

**IMPORTE DE JUBILACIONES
POR TRAMO DE EDAD Y SEXO - CAUSAL EDAD AVANZADA - DOMESTICO**

Importe de jubilaciones ambos sexos - causal edad avanzada - Doméstico

AÑO	0 a 64	65 a 69	70 a 74	75 a 79	80 a 84	85 a 89	90 y más	TOTAL
2010	0,1	47,3	85,3	59,2	48,7	30,5	17,0	41,1
2011	0,2	99,0	127,5	74,2	60,0	35,4	19,9	59,5
2012	0,2	135,8	169,6	96,6	72,8	41,6	23,7	77,2
2013	0,3	152,2	213,6	130,6	82,9	49,1	28,4	93,9
2014	0,2	157,7	266,3	173,4	95,1	57,0	33,8	111,9
2015	0,2	156,2	334,8	223,8	109,6	68,8	38,2	133,1
2016	0,3	157,3	395,1	276,3	127,8	80,2	40,7	153,9
2017	0,1	174,2	455,7	332,3	159,7	93,2	47,6	180,4
2018	0,4	189,7	485,4	389,4	200,0	98,5	57,2	202,9
2019	0,5	207,7	500,2	458,2	252,7	107,3	65,6	227,4
2020	0,5	233,5	501,6	547,2	312,1	116,8	75,4	255,3
2021	0,0	256,3	501,3	615,9	371,2	136,6	83,7	280,7

Importe de jubilaciones hombres - causal edad avanzada - Doméstico

AÑO	0 a 64	65 a 69	70 a 74	75 a 79	80 a 84	85 a 89	90 y más	TOTAL
2010	0,0	1,0	1,7	0,7	0,6	0,0	0,0	0,6
2011	0,0	1,8	2,4	0,9	0,7	0,0	0,1	0,8
2012	0,0	2,5	2,8	1,3	0,9	0,1	0,1	1,1
2013	0,0	2,6	3,7	1,9	1,0	0,5	0,0	1,4
2014	0,0	2,3	4,7	2,4	1,3	0,7	0,0	1,6
2015	0,0	2,4	5,5	3,5	1,6	0,7	0,0	1,9
2016	0,0	2,5	6,4	4,3	1,8	0,8	0,0	2,3
2017	0,0	2,5	7,4	5,0	2,2	1,2	0,0	2,6
2018	0,0	2,9	8,2	5,7	2,7	1,3	0,6	3,1
2019	0,0	3,0	9,3	7,1	3,9	1,5	0,8	3,7
2020	0,0	3,0	10,1	7,8	5,5	1,9	0,2	4,1
2021	0,0	3,4	10,1	9,0	5,9	2,4	0,2	4,4

Importe de jubilaciones mujeres - causal edad avanzada - Doméstico

AÑO	0 a 64	65 a 69	70 a 74	75 a 79	80 a 84	85 a 89	90 y más	TOTAL
2010	0,1	46,3	83,6	58,5	48,1	30,5	17,0	40,6
2011	0,2	97,1	125,1	73,3	59,4	35,3	19,9	58,6
2012	0,2	133,3	166,7	95,3	72,0	41,5	23,6	76,1
2013	0,3	149,7	209,9	128,7	81,9	48,6	28,4	92,5
2014	0,2	155,3	261,6	170,9	93,8	56,3	33,8	110,3
2015	0,2	153,9	329,3	220,3	108,1	68,1	38,2	131,2
2016	0,3	154,8	388,7	272,0	126,0	79,4	40,7	151,7
2017	0,1	171,7	448,3	327,3	157,4	92,0	47,6	177,7
2018	0,4	186,8	477,1	383,8	197,3	97,2	56,6	199,9
2019	0,5	204,7	490,9	451,1	248,8	105,9	64,8	223,8
2020	0,5	230,4	491,4	539,4	306,6	114,9	75,2	251,2
2021	0,0	252,8	491,2	607,0	365,2	134,2	83,5	276,3

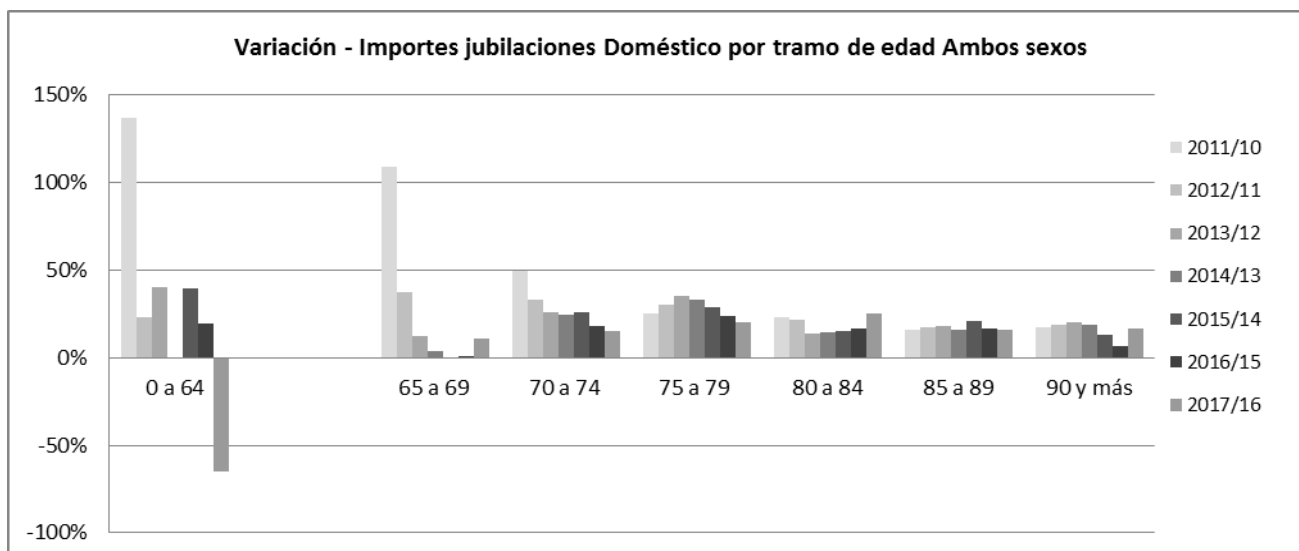

Fuente: Repartición Informática - Reportes de Estadísticas de Pasividades

IMPORTE PROMEDIO DE JUBILACIONES*
DOMESTICO - CAUSAL EDAD AVANZADA - POR TRAMO DE EDAD Y SEXO
 En Pesos Constantes Base IPC Promedio - 2021

Ambos sexos

AÑO	0 a 64	65 a 69	70 a 74	75 a 79	80 a 84	85 a 89	90 Y MÁS	PROMEDIO*
2010	13.192	10.127	10.140	9.548	9.007	11.930	15.145	10.153
2011	17.909	10.681	10.914	10.511	9.332	11.662	15.055	10.724
2012	17.814	11.293	11.688	11.386	10.119	11.721	15.232	11.415
2013	17.857	11.728	12.479	12.102	10.803	11.642	15.196	12.021
2014	17.570	12.231	13.073	12.644	11.589	11.526	15.250	12.565
2015	18.824	12.795	13.635	13.277	12.323	11.468	15.127	13.112
2016	20.512	13.074	13.892	13.587	12.823	11.440	14.396	13.366
2017	40.480	13.997	14.854	14.537	13.834	12.299	14.403	14.283
2018	45.833	14.222	15.111	14.887	14.156	12.759	14.119	14.567
2019	46.024	14.367	15.362	15.113	14.475	13.183	13.688	14.779
2020	45.548	14.482	15.383	15.174	14.621	13.480	13.073	14.821
2021	45.474	14.676	15.463	15.354	14.796	13.866	12.877	14.951

Hombres

AÑO	0 a 64	65 a 69	70 a 74	75 a 79	80 a 84	85 a 89	90 Y MÁS	PROMEDIO*
2010	0	10.573	12.084	10.218	15.128	5.087	5.114	11.445
2011	0	10.788	11.978	11.033	16.321	9.884	5.254	15.646
2012	0	11.406	12.343	11.933	17.266	10.777	5.523	14.023
2013	0	12.183	13.056	13.527	15.079	20.395	5.703	13.968
2014	0	12.908	13.263	14.410	14.959	24.563	0	14.394
2015	0	13.375	14.282	14.341	15.256	27.090	0	15.296
2016	0	13.540	14.801	14.617	15.612	22.956	0	15.444
2017	0	15.166	15.948	15.663	16.492	21.548	8.242	16.334
2018	0	15.204	16.342	15.885	17.261	18.662	24.333	17.416
2019	0	15.454	17.801	16.256	19.156	15.902	31.519	18.245
2020	0	15.987	18.083	16.555	18.650	15.652	15.807	17.685
2021	0	16.097	18.299	16.694	18.425	16.814	12.328	17.423

Mujeres

AÑO	0 a 64	65 a 69	70 a 74	75 a 79	80 a 84	85 a 89	90 Y MÁS	PROMEDIO*
2010	13.192	10.117	10.106	9.541	8.964	11.933	15.223	10.137
2011	17.909	10.679	10.895	10.505	9.288	11.664	15.136	10.712
2012	17.814	11.291	11.677	11.379	10.068	11.724	15.306	11.405
2013	17.857	11.721	12.469	12.083	10.766	11.596	15.217	12.004
2014	17.570	12.221	13.070	12.622	11.553	11.451	15.250	12.546
2015	18.824	12.786	13.624	13.261	12.289	11.402	15.127	13.093
2016	20.512	13.066	13.878	13.572	12.789	11.382	14.396	13.346
2017	40.480	13.982	14.838	14.521	13.803	12.229	14.404	14.260
2018	45.833	14.208	15.091	14.873	14.121	12.707	14.059	14.541
2019	46.024	14.352	15.323	15.096	14.419	13.152	13.590	14.743
2020	45.548	14.464	15.336	15.156	14.564	13.449	13.066	14.786
2021	45.474	14.659	15.414	15.336	14.749	13.822	12.878	14.917

Año 2021

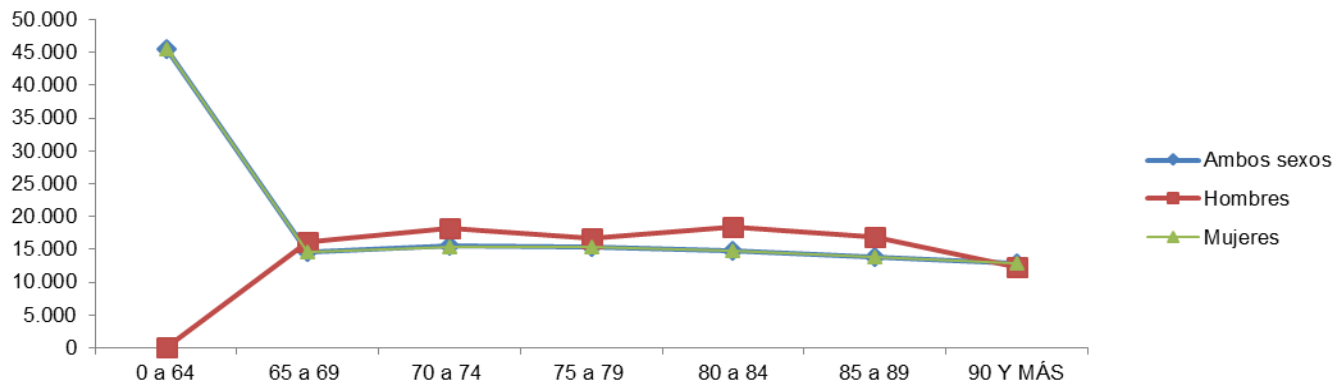

FUENTE: Repartición Informática - Reportes de Estadísticas de Pasividades.

NOTA: El tramo de 0 a 64 años incluye prestaciones con servicios bonificados. Cabe señalar que según la Ley N° 16713, reglamentado en el art.46 del Decreto 125/996, la jubilación resultante será servida por el órgano que comprenda la última actividad del afiliado.

(*) Promedio mensual del año.

STOCK DE PENSIONES

I. CANTIDAD DE PENSIONES POR AFILIACIÓN Y CATEGORÍAS PENSIONARIAS

**CANTIDAD DE PENSIONES
TODAS LAS AFILIACIONES - POR CATEGORÍA PENSIONARIA**

Todas las categorías pensionarias

AÑO	ENE	FEB	MAR	ABR	MAY	JUN	JUL	AGO	SET	OCT	NOV	DIC	PROMEDIO*
2010	268.744	268.741	268.781	268.693	268.661	268.598	268.412	268.394	268.142	267.992	267.843	267.749	268.396
2011	267.529	267.237	267.220	267.296	267.172	267.216	267.143	266.703	266.473	266.490	266.147	265.985	266.884
2012	265.985	265.652	265.490	265.538	265.374	264.965	264.644	263.905	263.774	263.379	263.202	263.180	264.591
2013	262.984	262.938	262.854	262.699	262.790	262.686	262.593	262.180	261.822	261.568	261.461	261.307	262.324
2014	261.096	260.805	260.707	260.563	260.383	260.193	260.142	259.762	259.423	259.172	258.973	258.923	260.012
2015	258.687	258.391	258.263	258.381	258.122	257.957	257.726	257.362	257.028	256.994	256.763	256.228	257.659
2016	256.097	255.884	255.630	255.379	253.345	252.952	250.494	250.208	249.861	249.633	249.380	249.389	252.354
2017	249.257	249.110	249.060	249.093	248.851	248.693	248.341	247.927	247.670	247.431	247.255	247.226	248.326
2018	247.136	247.142	246.998	246.860	246.657	246.461	246.124	245.812	245.574	245.197	245.068	244.994	246.169
2019	244.812	244.615	244.239	244.018	243.995	243.756	243.583	243.275	243.046	242.607	242.339	242.358	243.554
2020	242.107	242.080	241.852	241.337	240.836	240.573	240.422	240.082	239.883	239.733	239.321	239.368	240.633
2021	239.097	238.642	238.351	237.957	237.226	236.660	236.461	236.305	236.241	236.306	236.191	235.972	237.117

Viudas

AÑO	ENE	FEB	MAR	ABR	MAY	JUN	JUL	AGO	SET	OCT	NOV	DIC	PROMEDIO*
2010	161.415	161.633	161.826	161.979	162.172	162.339	162.410	162.633	162.674	162.837	162.980	163.132	162.336
2011	163.133	163.143	163.377	163.626	163.691	163.911	164.099	164.080	167.312	167.579	167.566	167.630	164.929
2012	167.799	167.765	167.796	167.989	168.066	167.978	167.932	167.614	167.778	167.731	167.775	167.955	167.848
2013	167.944	168.072	168.143	168.184	168.400	168.481	168.582	168.398	168.372	168.395	168.525	168.506	168.334
2014	168.494	168.494	168.529	168.567	168.583	168.582	168.737	168.653	168.603	168.639	168.677	168.785	168.612
2015	168.730	168.701	168.750	168.953	168.914	168.937	168.937	168.885	168.835	168.988	169.030	168.847	168.876
2016	168.912	168.928	168.842	168.816	167.558	167.396	166.412	166.346	166.263	166.234	166.200	166.307	167.351
2017	166.379	166.420	166.519	166.717	166.663	166.689	166.629	166.504	166.466	166.426	166.450	166.533	166.533
2018	166.624	166.764	166.786	166.792	166.721	166.671	166.552	166.485	166.458	166.349	166.389	166.462	166.588
2019	166.423	166.405	166.229	166.182	166.223	166.214	166.316	166.251	166.229	166.044	166.006	166.127	166.221
2020	166.100	166.281	166.245	165.924	165.708	165.694	165.777	165.675	165.643	165.659	165.497	165.661	165.822
2021	165.597	165.389	165.308	165.106	164.687	164.515	164.567	164.620	164.756	164.948	165.007	164.940	164.953

Hijos

AÑO	ENE	FEB	MAR	ABR	MAY	JUN	JUL	AGO	SET	OCT	NOV	DIC	PROMEDIO*
2010	106.567	106.347	106.193	105.952	105.733	105.505	105.253	105.016	104.726	104.416	104.127	103.884	105.310
2011	103.667	103.368	103.124	102.954	102.769	102.595	102.335	101.918	98.450	98.204	97.879	97.658	101.243
2012	97.493	97.200	97.007	96.861	96.623	96.307	96.041	95.622	95.335	94.991	94.770	94.567	96.068
2013	94.383	94.215	94.061	93.866	93.746	93.563	93.371	93.141	92.818	92.546	92.311	92.181	93.350
2014	91.982	91.698	91.567	91.389	91.195	91.011	90.806	90.516	90.229	89.945	89.712	89.555	90.800
2015	89.376	89.109	88.935	88.850	88.631	88.445	88.214	87.902	87.621	87.433	87.161	86.820	88.208
2016	86.622	86.395	86.228	86.002	85.239	85.004	83.540	83.325	83.066	82.862	82.646	82.550	84.457
2017	82.349	82.164	82.019	81.855	81.670	81.486	81.194	80.909	80.692	80.497	80.292	80.173	81.275
2018	79.992	79.856	79.691	79.550	79.419	79.277	79.063	78.817	78.613	78.350	78.189	78.043	79.072
2019	77.900	77.723	77.519	77.345	77.281	77.047	76.772	76.533	76.329	76.074	75.846	75.743	76.843
2020	75.518	75.314	75.123	74.928	74.642	74.394	74.163	73.926	73.762	73.597	73.349	73.234	74.329
2021	73.028	72.787	72.582	72.392	72.083	71.691	71.445	71.236	71.039	70.914	70.744	70.595	71.711

Padres

AÑO	ENE	FEB	MAR	ABR	MAY	JUN	JUL	AGO	SET	OCT	NOV	DIC	PROMEDIO*
2010	762	761	762	762	756	754	749	745	742	739	736	733	750
2011	729	726	719	716	712	710	709	705	711	707	702	697	712
2012	693	687	687	688	685	680	671	669	661	657	657	658	674
2013	657	651	650	649	644	642	640	641	632	627	625	620	640
2014	620	613	611	607	605	600	599	593	591	588	584	583	600
2015	581	581	578	578	577	575	575	575	572	573	572	561	575
2016	563	561	560	561	548	552	542	537	532	537	534	532	547
2017	529	526	522	521	518	518	518	514	512	508	513	520	518
2018	520	522	521	518	517	513	509	510	503	498	490	489	509
2019	489	487	491	491	491	495	495	491	488	489	487	488	490
2020	489	485	484	485	486	485	482	481	478	477	475	473	482
2021	472	466	461	459	456	454	449	449	446	444	440	437	453

(*) Promedio anual

Fuente: Repartición Informática - Reportes de Estadísticas de Pasividades

**CANTIDAD DE PENSIONES
AFILIACIÓN INDUSTRIA Y COMERCIO - POR CATEGORÍA PENSIONARIA**

Todas las categorías pensionarias

AÑO	ENE	FEB	MAR	ABR	MAY	JUN	JUL	AGO	SET	OCT	NOV	DIC	PROMEDIO*
2010	141.988	142.062	142.131	142.102	142.094	142.148	142.107	142.130	142.031	142.061	142.064	142.050	142.081
2011	141.952	141.844	141.821	141.922	141.872	141.933	141.938	141.721	141.669	141.756	141.608	141.556	141.799
2012	141.617	141.486	141.427	141.483	141.442	141.284	141.113	140.782	140.751	140.558	140.515	140.572	141.086
2013	140.480	140.516	140.484	140.417	140.490	140.481	140.478	140.302	140.164	140.046	140.029	139.980	140.322
2014	139.921	139.812	139.809	139.738	139.726	139.661	139.709	139.547	139.434	139.374	139.328	139.387	139.621
2015	139.279	139.174	139.125	139.206	139.136	139.107	139.040	138.955	138.828	138.867	138.812	138.553	139.007
2016	138.560	138.498	138.394	138.305	137.026	136.844	135.355	135.220	135.060	134.973	134.907	134.988	136.511
2017	134.986	134.976	134.986	135.094	134.995	134.975	134.840	134.725	134.569	134.480	134.448	134.503	134.798
2018	134.535	134.593	134.536	134.469	134.374	134.276	134.165	134.033	133.934	133.790	133.785	133.794	134.190
2019	133.719	133.649	133.452	133.375	133.426	133.355	133.308	133.213	133.121	132.922	132.832	132.896	133.272
2020	132.829	132.834	132.757	132.476	132.175	132.071	132.029	131.891	131.802	131.779	131.584	131.691	132.160
2021	131.574	131.379	131.239	131.077	130.721	130.514	130.500	130.487	130.513	130.654	130.638	130.579	130.823

Viudas

AÑO	ENE	FEB	MAR	ABR	MAY	JUN	JUL	AGO	SET	OCT	NOV	DIC	PROMEDIO*
2010	86.194	86.389	86.526	86.636	86.747	86.900	87.001	87.156	87.193	87.346	87.485	87.606	86.932
2011	87.600	87.646	87.750	87.929	87.989	88.141	88.286	88.268	90.679	90.887	90.921	90.990	88.924
2012	91.128	91.146	91.178	91.298	91.367	91.358	91.336	91.219	91.337	91.321	91.376	91.524	91.299
2013	91.545	91.664	91.711	91.748	91.877	91.939	92.022	91.960	92.004	92.043	92.155	92.147	91.901
2014	92.187	92.217	92.275	92.317	92.382	92.413	92.559	92.571	92.590	92.657	92.722	92.848	92.478
2015	92.826	92.851	92.905	93.039	93.055	93.117	93.171	93.211	93.222	93.341	93.426	93.356	93.127
2016	93.444	93.484	93.446	93.471	92.588	92.508	91.843	91.837	91.786	91.818	91.848	91.949	92.502
2017	92.038	92.120	92.202	92.374	92.378	92.450	92.456	92.446	92.436	92.454	92.518	92.620	92.374
2018	92.731	92.874	92.913	92.916	92.901	92.877	92.869	92.875	92.894	92.882	92.961	93.011	92.892
2019	92.995	93.015	92.922	92.934	92.981	93.019	93.110	93.135	93.147	93.082	93.106	93.216	93.055
2020	93.263	93.399	93.416	93.234	93.108	93.122	93.181	93.163	93.170	93.226	93.163	93.307	93.229
2021	93.293	93.227	93.207	93.140	92.938	92.928	93.038	93.118	93.241	93.427	93.484	93.494	93.211

Hijos

AÑO	ENE	FEB	MAR	ABR	MAY	JUN	JUL	AGO	SET	OCT	NOV	DIC	PROMEDIO*
2010	55.466	55.346	55.276	55.137	55.020	54.921	54.782	54.652	54.516	54.394	54.260	54.126	54.825
2011	54.036	53.884	53.761	53.683	53.576	53.485	53.345	53.147	50.680	50.560	50.378	50.260	52.566
2012	50.185	50.040	49.949	49.883	49.774	49.626	49.480	49.265	49.120	48.947	48.851	48.760	49.490
2013	48.649	48.568	48.490	48.386	48.329	48.258	48.173	48.058	47.882	47.726	47.596	47.555	48.139
2014	47.456	47.320	47.259	47.148	47.072	46.979	46.881	46.711	46.579	46.453	46.345	46.278	46.873
2015	46.192	46.062	45.961	45.909	45.824	45.732	45.610	45.483	45.346	45.264	45.124	44.941	45.621
2016	44.860	44.758	44.693	44.577	44.188	44.084	43.265	43.136	43.031	42.908	42.812	42.792	43.759
2017	42.703	42.611	42.541	42.476	42.376	42.284	42.143	42.039	41.893	41.787	41.689	41.636	42.182
2018	41.557	41.469	41.373	41.306	41.227	41.155	41.053	40.914	40.801	40.675	40.595	40.555	41.057
2019	40.495	40.403	40.296	40.207	40.211	40.100	39.962	39.844	39.741	39.608	39.495	39.446	39.984
2020	39.331	39.201	39.108	39.007	38.830	38.711	38.610	38.491	38.399	38.322	38.193	38.157	38.697
2021	38.054	37.930	37.813	37.720	37.566	37.370	37.248	37.154	37.057	37.010	36.938	36.871	37.394

Padres

AÑO	ENE	FEB	MAR	ABR	MAY	JUN	JUL	AGO	SET	OCT	NOV	DIC	PROMEDIO*
2010	328	327	329	329	327	327	324	322	322	321	319	318	324
2011	316	314	310	310	307	307	307	306	310	309	309	306	309
2012	304	300	300	302	301	300	297	298	294	290	288	288	297
2013	286	284	283	283	284	284	283	284	278	277	278	278	282
2014	278	275	275	273	272	269	269	265	265	264	261	261	269
2015	261	261	259	258	257	258	259	261	260	262	262	256	260
2016	256	256	255	257	250	252	247	247	243	247	247	247	250
2017	245	245	243	244	241	241	241	240	240	239	241	247	242
2018	247	250	250	247	246	244	243	244	239	233	229	228	242
2019	229	231	234	234	234	236	236	234	233	232	231	234	233
2020	235	234	233	235	237	238	238	237	233	231	228	227	234
2021	227	222	219	217	217	216	214	215	215	217	216	214	217

(*) Promedio anual

Fuente: Repartición Informática - Reportes de Estadísticas de Pasividades

**CANTIDAD DE PENSIONES
AFILIACIÓN CIVIL - POR CATEGORÍA PENSIONARIA**

Todas las categorías pensionarias

AÑO	ENE	FEB	MAR	ABR	MAY	JUN	JUL	AGO	SET	OCT	NOV	DIC	PROMEDIO*
2010	65.000	64.958	64.953	64.864	64.847	64.792	64.700	64.689	64.611	64.517	64.426	64.344	64.725
2011	64.268	64.160	64.134	64.139	64.074	64.041	64.008	63.877	63.773	63.740	63.607	63.511	63.944
2012	63.483	63.351	63.272	63.279	63.190	63.023	62.899	62.652	62.584	62.455	62.363	62.323	62.906
2013	62.262	62.186	62.130	62.090	62.095	62.025	62.002	61.854	61.695	61.624	61.555	61.480	61.917
2014	61.418	61.311	61.233	61.154	61.060	60.950	60.876	60.746	60.584	60.461	60.360	60.280	60.869
2015	60.199	60.049	59.992	59.984	59.849	59.736	59.629	59.495	59.380	59.302	59.176	58.960	59.646
2016	58.876	58.783	58.692	58.589	58.038	57.937	57.334	57.243	57.120	57.036	56.914	56.878	57.787
2017	56.799	56.733	56.716	56.654	56.551	56.495	56.328	56.159	56.080	55.991	55.882	55.814	56.350
2018	55.745	55.692	55.648	55.598	55.524	55.475	55.362	55.264	55.166	55.042	54.956	54.883	55.363
2019	54.800	54.720	54.609	54.520	54.459	54.334	54.256	54.143	54.039	53.916	53.792	53.733	54.277
2020	53.631	53.588	53.479	53.356	53.245	53.144	53.080	52.991	52.911	52.822	52.668	52.611	53.127
2021	52.481	52.354	52.273	52.154	51.963	51.770	51.685	51.602	51.520	51.460	51.375	51.262	51.825

Viudas

AÑO	ENE	FEB	MAR	ABR	MAY	JUN	JUL	AGO	SET	OCT	NOV	DIC	PROMEDIO*
2010	40.438	40.449	40.469	40.444	40.480	40.491	40.461	40.486	40.488	40.490	40.482	40.455	40.469
2011	40.452	40.444	40.487	40.537	40.525	40.537	40.565	40.570	40.930	40.959	40.924	40.886	40.651
2012	40.891	40.847	40.819	40.859	40.843	40.788	40.731	40.605	40.617	40.576	40.551	40.557	40.724
2013	40.528	40.515	40.502	40.511	40.551	40.549	40.586	40.495	40.445	40.443	40.435	40.417	40.498
2014	40.392	40.379	40.347	40.317	40.280	40.240	40.231	40.165	40.098	40.064	40.024	39.994	40.211
2015	39.965	39.886	39.873	39.876	39.806	39.750	39.689	39.647	39.600	39.575	39.522	39.399	39.716
2016	39.385	39.355	39.316	39.264	38.962	38.920	38.681	38.640	38.600	38.562	38.506	38.492	38.890
2017	38.461	38.438	38.432	38.424	38.362	38.348	38.258	38.185	38.149	38.115	38.067	38.028	38.272
2018	38.003	37.978	37.969	37.956	37.912	37.891	37.833	37.795	37.755	37.687	37.636	37.615	37.836
2019	37.581	37.547	37.488	37.438	37.411	37.354	37.312	37.249	37.206	37.121	37.059	37.025	37.316
2020	36.972	36.972	36.922	36.834	36.770	36.732	36.737	36.684	36.634	36.583	36.493	36.469	36.734
2021	36.405	36.328	36.275	36.199	36.074	35.971	35.938	35.908	35.866	35.845	35.815	35.735	36.030

Hijos

AÑO	ENE	FEB	MAR	ABR	MAY	JUN	JUL	AGO	SET	OCT	NOV	DIC	PROMEDIO*
2010	24.361	24.308	24.282	24.218	24.166	24.101	24.041	24.006	23.927	23.831	23.749	23.696	24.057
2011	23.624	23.524	23.457	23.413	23.361	23.317	23.256	23.121	22.657	22.596	22.502	22.445	23.106
2012	22.413	22.326	22.274	22.242	22.169	22.060	21.997	21.879	21.804	21.717	21.649	21.601	22.011
2013	21.568	21.506	21.463	21.415	21.382	21.316	21.256	21.198	21.091	21.024	20.965	20.911	21.258
2014	20.872	20.780	20.736	20.688	20.631	20.563	20.499	20.436	20.341	20.254	20.194	20.144	20.512
2015	20.094	20.022	19.978	19.966	19.901	19.846	19.799	19.709	19.643	19.591	19.519	19.428	19.791
2016	19.355	19.292	19.240	19.190	18.945	18.884	18.524	18.477	18.395	18.348	18.283	18.263	18.766
2017	18.215	18.172	18.162	18.111	18.070	18.029	17.951	17.855	17.815	17.763	17.701	17.671	17.960
2018	17.627	17.599	17.564	17.526	17.497	17.469	17.414	17.354	17.297	17.239	17.204	17.153	17.412
2019	17.104	17.060	17.008	16.968	16.934	16.866	16.828	16.782	16.723	16.684	16.622	16.596	16.848
2020	16.547	16.504	16.445	16.409	16.363	16.299	16.232	16.197	16.166	16.128	16.065	16.032	16.282
2021	15.967	15.916	15.889	15.845	15.780	15.690	15.641	15.588	15.549	15.514	15.461	15.427	15.689

Padres

AÑO	ENE	FEB	MAR	ABR	MAY	JUN	JUL	AGO	SET	OCT	NOV	DIC	PROMEDIO*
2010	201	201	202	202	201	200	198	197	196	196	195	193	199
2011	192	192	190	189	188	187	187	186	186	185	181	180	187
2012	179	178	179	178	178	175	171	168	163	162	163	165	172
2013	166	165	165	164	162	160	160	161	159	157	155	152	161
2014	154	152	150	149	149	147	146	145	145	143	142	142	147
2015	140	141	141	142	142	140	141	139	137	136	135	133	139
2016	136	136	136	135	131	133	129	126	125	126	125	123	130
2017	123	123	122	119	119	118	119	119	116	113	114	115	118
2018	115	115	115	116	115	115	115	115	114	116	116	115	115
2019	115	113	113	114	114	114	116	112	110	111	111	112	113
2020	112	112	112	113	112	113	111	110	111	111	110	110	111
2021	109	110	109	110	109	109	106	106	105	101	99	100	106

(*) Promedio anual

Fuente: Repartición Informática - Reportes de Estadísticas de Pasividades

**CANTIDAD DE PENSIONES
AFILIACIÓN ESCOLAR - POR CATEGORÍA PENSIONARIA**

Todas las categorías pensionarias

AÑO	ENE	FEB	MAR	ABR	MAY	JUN	JUL	AGO	SET	OCT	NOV	DIC	PROMEDIO*
2010	5.523	5.530	5.525	5.531	5.543	5.537	5.537	5.540	5.538	5.540	5.541	5.546	5.536
2011	5.534	5.526	5.523	5.531	5.542	5.542	5.548	5.534	5.526	5.526	5.527	5.527	5.532
2012	5.532	5.530	5.535	5.529	5.529	5.518	5.514	5.501	5.495	5.499	5.496	5.483	5.513
2013	5.493	5.488	5.485	5.484	5.482	5.487	5.496	5.491	5.482	5.472	5.471	5.458	5.482
2014	5.465	5.467	5.473	5.486	5.479	5.464	5.470	5.454	5.443	5.428	5.424	5.421	5.456
2015	5.416	5.420	5.416	5.423	5.422	5.419	5.418	5.420	5.410	5.438	5.443	5.442	5.424
2016	5.419	5.419	5.419	5.423	5.408	5.406	5.378	5.379	5.376	5.369	5.381	5.377	5.396
2017	5.377	5.374	5.382	5.387	5.379	5.373	5.369	5.359	5.373	5.365	5.359	5.367	5.372
2018	5.368	5.367	5.366	5.363	5.369	5.370	5.348	5.351	5.344	5.331	5.338	5.328	5.354
2019	5.332	5.323	5.322	5.325	5.333	5.331	5.330	5.322	5.311	5.307	5.306	5.317	5.322
2020	5.331	5.331	5.334	5.334	5.328	5.328	5.339	5.350	5.361	5.361	5.366	5.375	5.345
2021	5.365	5.362	5.359	5.351	5.338	5.325	5.326	5.316	5.318	5.314	5.315	5.319	5.334

Viudas

AÑO	ENE	FEB	MAR	ABR	MAY	JUN	JUL	AGO	SET	OCT	NOV	DIC	PROMEDIO*
2010	3.492	3.494	3.494	3.503	3.517	3.518	3.524	3.533	3.535	3.540	3.550	3.567	3.522
2011	3.562	3.560	3.565	3.580	3.587	3.590	3.600	3.594	3.719	3.725	3.725	3.730	3.628
2012	3.738	3.738	3.741	3.743	3.747	3.740	3.747	3.743	3.742	3.749	3.746	3.740	3.743
2013	3.752	3.752	3.754	3.755	3.756	3.762	3.770	3.771	3.764	3.759	3.757	3.748	3.758
2014	3.758	3.764	3.772	3.786	3.783	3.774	3.777	3.769	3.764	3.758	3.760	3.762	3.769
2015	3.758	3.764	3.763	3.771	3.777	3.777	3.779	3.784	3.779	3.805	3.815	3.819	3.783
2016	3.806	3.817	3.818	3.824	3.818	3.817	3.804	3.807	3.809	3.806	3.811	3.813	3.813
2017	3.818	3.822	3.836	3.837	3.833	3.833	3.836	3.828	3.843	3.835	3.831	3.838	3.833
2018	3.841	3.843	3.846	3.849	3.851	3.849	3.831	3.831	3.827	3.819	3.832	3.829	3.837
2019	3.832	3.824	3.825	3.830	3.837	3.836	3.840	3.836	3.829	3.826	3.830	3.843	3.832
2020	3.856	3.856	3.859	3.860	3.857	3.864	3.881	3.893	3.908	3.913	3.919	3.933	3.883
2021	3.926	3.929	3.926	3.919	3.907	3.899	3.906	3.901	3.908	3.908	3.916	3.920	3.914

Hijos

AÑO	ENE	FEB	MAR	ABR	MAY	JUN	JUL	AGO	SET	OCT	NOV	DIC	PROMEDIO*
2010	2.008	2.013	2.008	2.004	2.003	1.996	1.990	1.985	1.981	1.978	1.969	1.957	1.991
2011	1.950	1.945	1.937	1.931	1.935	1.933	1.930	1.923	1.788	1.782	1.784	1.778	1.885
2012	1.775	1.774	1.776	1.768	1.765	1.761	1.751	1.741	1.736	1.732	1.731	1.724	1.753
2013	1.722	1.717	1.712	1.711	1.709	1.708	1.709	1.704	1.701	1.696	1.697	1.694	1.707
2014	1.691	1.687	1.685	1.684	1.680	1.674	1.677	1.668	1.662	1.653	1.646	1.642	1.671
2015	1.641	1.639	1.636	1.635	1.628	1.625	1.622	1.619	1.614	1.615	1.610	1.605	1.624
2016	1.595	1.584	1.583	1.580	1.572	1.571	1.555	1.554	1.549	1.545	1.552	1.546	1.566
2017	1.541	1.535	1.529	1.532	1.528	1.522	1.516	1.514	1.512	1.512	1.510	1.511	1.522
2018	1.509	1.506	1.503	1.497	1.501	1.504	1.500	1.503	1.501	1.496	1.492	1.484	1.500
2019	1.484	1.483	1.481	1.479	1.480	1.479	1.474	1.470	1.466	1.465	1.459	1.458	1.473
2020	1.459	1.460	1.460	1.459	1.456	1.450	1.444	1.442	1.438	1.433	1.430	1.425	1.446
2021	1.422	1.418	1.419	1.418	1.417	1.412	1.406	1.401	1.398	1.394	1.388	1.388	1.407

Padres

AÑO	ENE	FEB	MAR	ABR	MAY	JUN	JUL	AGO	SET	OCT	NOV	DIC	PROMEDIO*
2010	23	23	23	24	23	23	23	22	22	22	22	22	23
2011	22	21	21	20	20	19	18	17	19	19	18	19	19
2012	19	18	18	18	17	17	16	17	17	18	19	19	18
2013	19	19	19	18	17	17	17	16	17	17	17	16	17
2014	16	16	16	16	16	16	16	17	17	17	18	17	17
2015	17	17	17	17	17	17	17	17	17	18	18	18	17
2016	18	18	18	19	18	18	19	18	18	18	18	18	18
2017	18	17	17	18	18	18	17	17	18	18	18	18	18
2018	18	18	17	17	17	17	17	17	16	16	14	15	17
2019	16	16	16	16	16	16	16	16	16	16	17	16	16
2020	16	15	15	15	15	14	14	15	15	15	17	17	15
2021	17	15	14	14	14	14	14	14	12	12	11	11	14

(*) Promedio anual

Fuente: Repartición Informática - Reportes de Estadísticas de Pasividades

**CANTIDAD DE PENSIONES
AFILIACIÓN RURAL - POR CATEGORÍA PENSIONARIA**

Todas las categorías pensionarias

AÑO	ENE	FEB	MAR	ABR	MAY	JUN	JUL	AGO	SET	OCT	NOV	DIC	PROMEDIO*
2010	53.798	53.760	53.733	53.755	53.731	53.669	53.614	53.581	53.507	53.413	53.344	53.332	53.603
2011	53.295	53.237	53.264	53.218	53.201	53.202	53.148	53.066	52.996	52.965	52.896	52.877	53.114
2012	52.829	52.763	52.731	52.721	52.688	52.607	52.585	52.442	52.400	52.333	52.297	52.266	52.555
2013	52.211	52.192	52.192	52.133	52.138	52.107	52.024	51.938	51.881	51.817	51.783	51.762	52.015
2014	51.654	51.571	51.541	51.532	51.467	51.453	51.417	51.338	51.266	51.214	51.163	51.135	51.396
2015	51.087	51.046	51.019	51.041	50.976	50.945	50.886	50.734	50.659	50.621	50.559	50.490	50.839
2016	50.447	50.385	50.322	50.258	50.081	49.988	49.670	49.604	49.524	49.470	49.392	49.365	49.876
2017	49.304	49.234	49.161	49.133	49.108	49.032	48.983	48.858	48.814	48.757	48.717	48.683	48.982
2018	48.609	48.598	48.548	48.519	48.467	48.416	48.319	48.235	48.200	48.098	48.040	48.026	48.340
2019	47.989	47.937	47.872	47.814	47.793	47.750	47.704	47.617	47.585	47.467	47.401	47.393	47.694
2020	47.303	47.301	47.249	47.149	47.065	46.999	46.943	46.823	46.776	46.722	46.655	46.622	46.967
2021	46.611	46.492	46.425	46.332	46.183	46.040	45.933	45.868	45.839	45.815	45.796	45.736	46.089

Viudas

AÑO	ENE	FEB	MAR	ABR	MAY	JUN	JUL	AGO	SET	OCT	NOV	DIC	PROMEDIO*
2010	30.108	30.117	30.138	30.192	30.220	30.215	30.203	30.238	30.240	30.236	30.232	30.261	30.200
2011	30.273	30.252	30.324	30.319	30.331	30.371	30.368	30.361	30.661	30.688	30.670	30.690	30.442
2012	30.696	30.685	30.700	30.723	30.740	30.718	30.738	30.666	30.685	30.693	30.710	30.736	30.708
2013	30.718	30.722	30.746	30.732	30.769	30.781	30.747	30.708	30.688	30.671	30.687	30.695	30.722
2014	30.651	30.622	30.619	30.630	30.619	30.626	30.637	30.609	30.597	30.598	30.599	30.606	30.618
2015	30.595	30.613	30.614	30.659	30.659	30.666	30.663	30.597	30.588	30.608	30.598	30.594	30.621
2016	30.589	30.574	30.562	30.552	30.486	30.452	30.386	30.357	30.354	30.325	30.315	30.335	30.441
2017	30.338	30.310	30.293	30.314	30.324	30.286	30.297	30.256	30.237	30.218	30.218	30.218	30.276
2018	30.205	30.214	30.193	30.200	30.178	30.169	30.125	30.088	30.084	30.054	30.042	30.072	30.135
2019	30.078	30.065	30.036	30.014	30.026	30.032	30.070	30.047	30.058	30.020	30.005	30.025	30.040
2020	29.989	30.018	30.001	29.958	29.929	29.921	29.923	29.879	29.863	29.856	29.838	29.853	29.919
2021	29.872	29.808	29.800	29.756	29.688	29.644	29.605	29.602	29.634	29.646	29.662	29.658	29.698

Hijos

AÑO	ENE	FEB	MAR	ABR	MAY	JUN	JUL	AGO	SET	OCT	NOV	DIC	PROMEDIO*
2010	23.499	23.452	23.406	23.374	23.324	23.267	23.224	23.156	23.082	22.994	22.929	22.888	23.216
2011	22.840	22.803	22.759	22.719	22.690	22.651	22.600	22.526	22.157	22.101	22.050	22.013	22.492
2012	21.959	21.904	21.858	21.825	21.775	21.717	21.676	21.606	21.544	21.469	21.416	21.360	21.676
2013	21.323	21.303	21.279	21.234	21.205	21.162	21.114	21.067	21.032	20.986	20.937	20.909	21.129
2014	20.847	20.795	20.768	20.749	20.696	20.675	20.628	20.578	20.520	20.467	20.416	20.381	20.627
2015	20.344	20.286	20.259	20.236	20.171	20.134	20.080	19.994	19.928	19.871	19.819	19.756	20.073
2016	19.719	19.674	19.623	19.570	19.460	19.401	19.151	19.115	19.038	19.013	18.948	18.901	19.301
2017	18.837	18.796	18.740	18.691	18.656	18.617	18.557	18.476	18.452	18.414	18.373	18.339	18.579
2018	18.278	18.259	18.230	18.194	18.163	18.122	18.072	18.026	17.995	17.924	17.880	17.836	18.082
2019	17.795	17.758	17.721	17.686	17.653	17.602	17.519	17.453	17.410	17.329	17.280	17.254	17.538
2020	17.199	17.170	17.134	17.079	17.024	16.968	16.911	16.835	16.804	16.756	16.707	16.659	16.937
2021	16.629	16.574	16.515	16.467	16.388	16.290	16.222	16.161	16.101	16.065	16.030	15.976	16.285

Padres

AÑO	ENE	FEB	MAR	ABR	MAY	JUN	JUL	AGO	SET	OCT	NOV	DIC	PROMEDIO*
2010	191	191	189	189	187	187	187	187	185	183	183	183	187
2011	182	182	181	180	180	180	180	179	178	176	176	174	179
2012	174	174	173	173	173	172	171	170	171	171	171	170	172
2013	170	167	167	167	164	164	163	163	161	160	159	158	164
2014	156	154	154	153	152	152	152	151	149	149	148	148	152
2015	148	147	146	146	146	145	143	143	143	142	142	140	144
2016	139	137	137	136	135	135	133	132	132	132	129	129	134
2017	129	128	128	128	128	129	129	126	125	125	126	126	127
2018	126	125	125	125	126	125	122	121	121	120	118	118	123
2019	116	114	115	114	114	116	115	117	117	118	116	114	116
2020	115	113	114	112	112	110	109	109	109	110	110	110	111
2021	110	110	110	109	107	106	106	105	104	104	104	102	106

(*) Promedio anual

Fuente: Repartición Informática - Reportes de Estadísticas de Pasividades

**CANTIDAD DE PENSIONES
AFILIACIÓN DOMÉSTICO - POR CATEGORÍA PENSIONARIA**

Todas las categorías pensionarias

AÑO	ENE	FEB	MAR	ABR	MAY	JUN	JUL	AGO	SET	OCT	NOV	DIC	PROMEDIO*
2010	2.435	2.431	2.439	2.441	2.446	2.452	2.454	2.454	2.455	2.461	2.468	2.477	2.451
2011	2.480	2.470	2.478	2.486	2.483	2.498	2.501	2.505	2.509	2.503	2.509	2.514	2.495
2012	2.524	2.522	2.525	2.526	2.525	2.533	2.533	2.528	2.544	2.534	2.531	2.536	2.530
2013	2.538	2.556	2.563	2.575	2.585	2.586	2.593	2.595	2.600	2.609	2.623	2.627	2.588
2014	2.638	2.644	2.651	2.653	2.651	2.665	2.670	2.677	2.696	2.695	2.698	2.700	2.670
2015	2.706	2.702	2.711	2.727	2.739	2.750	2.753	2.758	2.751	2.766	2.773	2.783	2.743
2016	2.795	2.799	2.803	2.804	2.792	2.777	2.757	2.762	2.781	2.785	2.786	2.781	2.785
2017	2.791	2.793	2.815	2.825	2.818	2.818	2.821	2.826	2.834	2.838	2.849	2.859	2.824
2018	2.879	2.892	2.900	2.911	2.923	2.924	2.930	2.929	2.930	2.936	2.949	2.963	2.922
2019	2.972	2.986	2.984	2.984	2.984	2.986	2.985	2.980	2.990	2.995	3.008	3.019	2.989
2020	3.013	3.026	3.033	3.022	3.023	3.031	3.031	3.027	3.033	3.049	3.048	3.069	3.034
2021	3.066	3.055	3.055	3.043	3.021	3.011	3.017	3.032	3.051	3.063	3.067	3.076	3.046

Viudas

AÑO	ENE	FEB	MAR	ABR	MAY	JUN	JUL	AGO	SET	OCT	NOV	DIC	PROMEDIO*
2010	1.183	1.184	1.199	1.204	1.208	1.215	1.221	1.220	1.218	1.225	1.231	1.243	1.213
2011	1.246	1.241	1.251	1.261	1.259	1.272	1.280	1.287	1.323	1.320	1.326	1.334	1.283
2012	1.346	1.349	1.358	1.366	1.369	1.374	1.380	1.381	1.397	1.392	1.392	1.398	1.375
2013	1.401	1.419	1.430	1.438	1.447	1.450	1.457	1.464	1.471	1.479	1.491	1.499	1.454
2014	1.506	1.512	1.516	1.517	1.519	1.529	1.533	1.539	1.554	1.562	1.572	1.575	1.536
2015	1.586	1.587	1.595	1.608	1.617	1.627	1.635	1.646	1.646	1.659	1.669	1.679	1.630
2016	1.688	1.698	1.700	1.705	1.704	1.699	1.698	1.705	1.714	1.723	1.720	1.718	1.706
2017	1.724	1.730	1.756	1.768	1.766	1.772	1.782	1.789	1.801	1.804	1.816	1.829	1.778
2018	1.844	1.855	1.865	1.871	1.879	1.885	1.894	1.896	1.898	1.907	1.918	1.935	1.887
2019	1.937	1.954	1.958	1.966	1.968	1.973	1.984	1.984	1.989	1.995	2.006	2.018	1.978
2020	2.020	2.036	2.047	2.038	2.044	2.055	2.055	2.056	2.068	2.081	2.084	2.099	2.057
2021	2.101	2.097	2.100	2.092	2.080	2.073	2.080	2.091	2.107	2.122	2.130	2.133	2.101

Hijos

AÑO	ENE	FEB	MAR	ABR	MAY	JUN	JUL	AGO	SET	OCT	NOV	DIC	PROMEDIO*
2010	1.233	1.228	1.221	1.219	1.220	1.220	1.216	1.217	1.220	1.219	1.220	1.217	1.221
2011	1.217	1.212	1.210	1.208	1.207	1.209	1.204	1.201	1.168	1.165	1.165	1.162	1.194
2012	1.161	1.156	1.150	1.143	1.140	1.143	1.137	1.131	1.131	1.126	1.123	1.122	1.139
2013	1.121	1.121	1.117	1.120	1.121	1.119	1.119	1.114	1.112	1.114	1.116	1.112	1.117
2014	1.116	1.116	1.119	1.120	1.116	1.120	1.121	1.123	1.127	1.118	1.111	1.110	1.118
2015	1.105	1.100	1.101	1.104	1.107	1.108	1.103	1.097	1.090	1.092	1.089	1.090	1.099
2016	1.093	1.087	1.089	1.085	1.074	1.064	1.045	1.043	1.053	1.048	1.051	1.048	1.065
2017	1.053	1.050	1.047	1.045	1.040	1.034	1.027	1.025	1.020	1.021	1.019	1.016	1.033
2018	1.021	1.023	1.021	1.027	1.031	1.027	1.024	1.020	1.019	1.016	1.018	1.015	1.022
2019	1.022	1.019	1.013	1.005	1.003	1.000	989	984	989	988	990	989	999
2020	982	979	976	974	969	966	966	961	955	958	954	961	967
2021	956	949	946	942	932	929	928	932	934	931	927	933	937

Padres

AÑO	ENE	FEB	MAR	ABR	MAY	JUN	JUL	AGO	SET	OCT	NOV	DIC	PROMEDIO*
2010	19	19	19	18	18	17	17	17	17	17	17	17	18
2011	17	17	17	17	17	17	17	17	18	18	18	18	17
2012	17	17	17	17	16	16	16	16	16	16	16	16	16
2013	16	16	16	17	17	17	17	17	17	16	16	16	17
2014	16	16	16	16	16	16	16	15	15	15	15	15	16
2015	15	15	15	15	15	15	15	15	15	15	15	14	15
2016	14	14	14	14	14	14	14	14	14	14	15	15	14
2017	14	13	12	12	12	12	12	12	13	13	14	14	13
2018	14	14	14	13	13	12	12	13	13	13	13	13	13
2019	13	13	13	13	13	13	12	12	12	12	12	12	13
2020	11	11	10	10	10	10	10	10	10	10	10	9	10
2021	9	9	9	9	9	9	9	9	10	10	10	10	9

(*) Promedio anual

Fuente: Repartición Informática - Reportes de Estadísticas de Pasividades

II. CANTIDAD DE PENSIONES POR AFILIACIÓN, CATEGORÍAS PENSIONARIAS Y TRAMO DE EDAD

CANTIDAD DE PENSIONES (*)
TODAS LAS AFILIACIONES - POR CATEGORÍA PENSIONARIA
POR TRAMOS DE EDAD

Todas las categorías pensionarias

AÑO	0 a 20	21 a 30	31 a 40	41 a 50	51 a 60	Más de 60	TOTAL
2010	7.244	527	3.989	16.244	34.738	205.654	268.396
2011	7.333	503	3.535	15.127	34.139	206.248	266.884
2012	7.429	494	3.112	14.040	33.497	206.020	264.591
2013	7.584	506	2.809	12.914	32.862	205.648	262.324
2014	7.763	512	2.572	11.751	31.964	205.450	260.012
2015	7.902	512	2.352	10.677	31.031	205.184	257.659
2016	7.986	506	2.155	9.815	29.886	202.007	252.354
2017	8.111	500	1.953	9.178	28.539	200.045	248.326
2018	8.382	482	1.809	8.628	27.161	199.706	246.169
2019	8.637	460	1.711	8.120	25.806	198.819	243.554
2020	8.562	440	1.629	7.623	24.639	197.740	240.633
2021	8.611	434	1.585	7.149	23.398	195.942	237.117

Viudas

AÑO	0 a 20	21 a 30	31 a 40	41 a 50	51 a 60	Más de 60	TOTAL
2010	4	177	1.399	5.145	14.715	140.894	162.336
2011	6	190	1.388	5.155	14.786	143.404	164.929
2012	6	216	1.419	5.188	14.902	146.118	167.848
2013	4	224	1.423	5.145	14.863	146.675	168.334
2014	5	221	1.426	5.005	14.753	147.203	168.612
2015	4	221	1.411	4.863	14.671	147.706	168.876
2016	4	212	1.413	4.809	14.557	146.357	167.351
2017	2	201	1.368	4.814	14.348	145.801	166.533
2018	0	190	1.320	4.774	14.100	146.203	166.588
2019	0	166	1.253	4.722	13.854	146.226	166.221
2020	0	155	1.214	4.682	13.661	146.111	165.822
2021	0	154	1.191	4.612	13.460	145.537	164.953

Hijos

AÑO	0 a 20	21 a 30	31 a 40	41 a 50	51 a 60	Más de 60	TOTAL
2010	7.239	350	2.586	11.087	19.981	64.068	105.310
2011	7.327	313	2.144	9.961	19.314	62.186	101.243
2012	7.422	278	1.691	8.840	18.559	59.279	96.068
2013	7.581	282	1.385	7.757	17.965	58.381	93.350
2014	7.758	291	1.145	6.736	17.183	57.688	90.800
2015	7.898	291	941	5.804	16.332	56.943	88.208
2016	7.982	294	741	4.999	15.302	55.138	84.457
2017	8.109	299	585	4.358	14.164	53.758	81.275
2018	8.382	292	489	3.849	13.035	53.025	79.072
2019	8.637	294	458	3.393	11.929	52.131	76.843
2020	8.562	286	415	2.937	10.961	51.169	74.329
2021	8.611	280	395	2.533	9.922	49.971	71.711

Padres

AÑO	0 a 20	21 a 30	31 a 40	41 a 50	51 a 60	Más de 60	TOTAL
2010	0	0	4	12	42	692	750
2011	0	0	3	12	39	657	712
2012	0	0	2	12	37	624	674
2013	0	0	1	12	34	593	640
2014	0	0	1	10	29	560	600
2015	0	0	1	10	29	535	575
2016	0	0	1	8	27	511	547
2017	0	0	0	6	27	485	518
2018	0	0	0	5	26	478	509
2019	0	0	0	5	23	462	490
2020	0	0	0	4	18	460	482
2021	0	0	0	3	15	435	453

(*) Valores promedio de cada año.

Fuente: Repartición Informática - Reportes de Estadísticas de Pasividades

CANTIDAD DE PENSIONES (*)
AFILIACIÓN INDUSTRIA Y COMERCIO - POR CATEGORÍA PENSIONARIA
POR TRAMOS DE EDAD

Todas las categorías pensionarias

AÑO	0 a 20	21 a 30	31 a 40	41 a 50	51 a 60	Más de 60	TOTAL
2010	4.143	295	2.208	8.482	18.338	108.614	142.081
2011	4.261	298	1.995	7.979	18.067	109.200	141.799
2012	4.387	301	1.794	7.487	17.825	109.291	141.086
2013	4.589	309	1.656	6.993	17.554	109.222	140.322
2014	4.786	318	1.549	6.439	17.169	109.359	139.621
2015	4.965	320	1.448	5.909	16.764	109.601	139.007
2016	5.128	308	1.343	5.503	16.213	108.015	136.511
2017	5.297	304	1.239	5.233	15.539	107.186	134.798
2018	5.500	299	1.166	5.031	14.830	107.364	134.190
2019	5.736	286	1.114	4.799	14.171	107.166	133.272
2020	5.729	276	1.088	4.585	13.629	106.853	132.160
2021	5.815	271	1.079	4.348	13.106	106.204	130.823

Viudas

AÑO	0 a 20	21 a 30	31 a 40	41 a 50	51 a 60	Más de 60	TOTAL
2010	2	117	903	2.945	8.428	74.536	86.932
2011	4	127	905	3.007	8.466	76.416	88.924
2012	3	145	928	3.090	8.552	78.580	91.299
2013	2	153	938	3.143	8.529	79.137	91.901
2014	3	155	947	3.105	8.529	79.740	92.478
2015	3	152	952	3.029	8.554	80.437	93.127
2016	3	144	956	3.009	8.509	79.881	92.502
2017	2	138	928	3.057	8.394	79.855	92.374
2018	0	131	905	3.087	8.268	80.501	92.892
2019	0	117	864	3.080	8.186	80.808	93.055
2020	0	109	848	3.089	8.165	81.018	93.229
2021	0	106	845	3.049	8.153	81.058	93.211

Hijos

AÑO	0 a 20	21 a 30	31 a 40	41 a 50	51 a 60	Más de 60	TOTAL
2010	4.141	178	1.304	5.531	9.889	33.782	54.825
2011	4.257	172	1.089	4.967	9.581	32.501	52.566
2012	4.384	156	866	4.391	9.254	30.440	49.490
2013	4.587	156	719	3.845	9.005	29.828	48.139
2014	4.784	164	602	3.331	8.624	29.370	46.873
2015	4.962	168	496	2.876	8.195	28.923	45.621
2016	5.125	164	387	2.491	7.691	27.901	43.759
2017	5.295	166	310	2.174	7.131	27.105	42.182
2018	5.500	168	261	1.943	6.547	26.638	41.057
2019	5.736	169	250	1.718	5.972	26.139	39.984
2020	5.729	168	240	1.494	5.454	25.612	38.697
2021	5.815	165	234	1.298	4.945	24.938	37.394

Padres

AÑO	0 a 20	21 a 30	31 a 40	41 a 50	51 a 60	Más de 60	TOTAL
2010	0	0	1	6	21	297	324
2011	0	0	1	5	20	283	309
2012	0	0	1	5	19	272	297
2013	0	0	0	5	19	258	282
2014	0	0	0	4	16	249	269
2015	0	0	0	4	15	241	260
2016	0	0	0	4	13	234	250
2017	0	0	0	2	14	226	242
2018	0	0	0	1	16	225	242
2019	0	0	0	1	13	219	233
2020	0	0	0	1	10	223	234
2021	0	0	0	1	8	209	217

(*) Valores promedio de cada año.

Fuente: Repartición Informática - Reportes de Estadísticas de Pasividades

CANTIDAD DE PENSIONES (*)
AFILIACIÓN CIVIL - POR CATEGORÍA PENSIONARIA
POR TRAMOS DE EDAD

Todas las categorías pensionarias

AÑO	0 a 20	21 a 30	31 a 40	41 a 50	51 a 60	Más de 60	TOTAL
2010	1.153	110	890	4.143	8.346	50.083	64.725
2011	1.111	93	753	3.796	8.272	49.920	63.944
2012	1.081	84	612	3.453	8.113	49.564	62.906
2013	1.038	88	512	3.096	7.980	49.202	61.917
2014	992	88	431	2.758	7.752	48.848	60.869
2015	969	83	373	2.412	7.491	48.317	59.646
2016	916	83	317	2.157	7.157	47.156	57.787
2017	900	79	288	1.934	6.794	46.356	56.350
2018	917	73	259	1.735	6.411	45.968	55.363
2019	926	68	243	1.583	6.002	45.455	54.277
2020	910	62	219	1.438	5.606	44.892	53.127
2021	917	65	197	1.309	5.217	44.122	51.825

Viudas

AÑO	0 a 20	21 a 30	31 a 40	41 a 50	51 a 60	Más de 60	TOTAL
2010	0	16	182	1.108	3.291	35.872	40.469
2011	0	16	163	1.069	3.314	36.089	40.651
2012	0	19	154	1.027	3.318	36.206	40.724
2013	0	17	146	957	3.305	36.073	40.498
2014	0	19	135	896	3.243	35.918	40.211
2015	0	18	129	824	3.155	35.590	39.716
2016	0	16	123	792	3.082	34.877	38.890
2017	0	12	129	738	3.018	34.375	38.272
2018	0	10	121	683	2.920	34.102	37.836
2019	0	8	117	653	2.792	33.746	37.316
2020	0	7	114	636	2.638	33.338	36.734
2021	0	9	101	622	2.539	32.759	36.030

Hijos

AÑO	0 a 20	21 a 30	31 a 40	41 a 50	51 a 60	Más de 60	TOTAL
2010	1.153	94	705	3.033	5.043	14.028	24.057
2011	1.111	76	588	2.725	4.949	13.657	23.106
2012	1.081	65	457	2.425	4.785	13.199	22.011
2013	1.038	71	364	2.139	4.667	12.979	21.258
2014	992	70	295	1.861	4.502	12.792	20.512
2015	969	65	243	1.587	4.330	12.598	19.791
2016	916	67	193	1.364	4.070	12.157	18.766
2017	900	67	159	1.195	3.771	11.869	17.960
2018	917	63	138	1.050	3.487	11.757	17.412
2019	926	60	126	928	3.206	11.602	16.848
2020	910	55	105	800	2.966	11.446	16.282
2021	917	56	96	685	2.677	11.259	15.689

Padres

AÑO	0 a 20	21 a 30	31 a 40	41 a 50	51 a 60	Más de 60	TOTAL
2010	0	0	2	2	12	183	199
2011	0	0	2	2	10	173	187
2012	0	0	1	2	9	160	172
2013	0	0	1	1	8	151	161
2014	0	0	1	1	7	138	147
2015	0	0	1	2	7	130	139
2016	0	0	1	1	6	122	130
2017	0	0	0	2	5	112	118
2018	0	0	0	2	4	109	115
2019	0	0	0	2	4	107	113
2020	0	0	0	2	2	108	111
2021	0	0	0	2	1	103	106

(*) Valores promedio de cada año.

Fuente: Repartición Informática - Reportes de Estadísticas de Pasividades

CANTIDAD DE PENSIONES (*)
AFILIACIÓN ESCOLAR - POR CATEGORÍA PENSIONARIA
POR TRAMOS DE EDAD

Todas las categorías pensionarias

AÑO	0 a 20	21 a 30	31 a 40	41 a 50	51 a 60	Más de 60	TOTAL
2010	182	22	119	376	687	4.149	5.536
2011	180	17	106	345	690	4.194	5.532
2012	190	12	93	321	690	4.207	5.513
2013	186	11	87	302	698	4.198	5.482
2014	178	10	84	276	685	4.222	5.456
2015	165	9	73	261	689	4.226	5.424
2016	161	11	67	246	675	4.236	5.396
2017	162	12	54	229	664	4.251	5.372
2018	163	12	47	223	649	4.261	5.354
2019	160	11	40	210	618	4.283	5.322
2020	161	9	32	201	604	4.338	5.345
2021	165	8	31	195	565	4.370	5.334

Viudas

AÑO	0 a 20	21 a 30	31 a 40	41 a 50	51 a 60	Más de 60	TOTAL
2010	0	3	30	98	289	3.102	3.522
2011	0	4	28	97	292	3.208	3.628
2012	0	2	29	101	286	3.326	3.743
2013	0	3	32	107	280	3.338	3.758
2014	0	1	37	103	274	3.354	3.769
2015	0	1	34	103	289	3.355	3.783
2016	0	3	35	100	296	3.379	3.813
2017	0	3	31	94	305	3.400	3.833
2018	0	4	28	97	314	3.394	3.837
2019	0	2	22	97	310	3.402	3.832
2020	0	0	18	99	314	3.452	3.883
2021	0	0	19	103	307	3.484	3.914

Hijos

AÑO	0 a 20	21 a 30	31 a 40	41 a 50	51 a 60	Más de 60	TOTAL
2010	182	19	90	278	398	1.024	1.991
2011	180	13	78	248	398	967	1.885
2012	190	9	64	221	404	864	1.753
2013	186	8	55	196	418	843	1.707
2014	178	9	47	173	411	852	1.671
2015	165	8	39	158	400	853	1.624
2016	161	8	33	146	379	839	1.566
2017	162	9	23	135	359	834	1.522
2018	163	8	18	126	335	850	1.500
2019	160	8	18	114	308	866	1.473
2020	161	9	15	102	290	870	1.446
2021	165	8	11	92	258	873	1.407

Padres

AÑO	0 a 20	21 a 30	31 a 40	41 a 50	51 a 60	Más de 60	TOTAL
2010	0	0	0	0	0	23	23
2011	0	0	0	0	0	19	19
2012	0	0	0	0	0	18	18
2013	0	0	0	0	0	17	17
2014	0	0	0	0	0	17	17
2015	0	0	0	0	0	17	17
2016	0	0	0	0	0	18	18
2017	0	0	0	0	0	18	18
2018	0	0	0	0	0	17	17
2019	0	0	0	0	0	16	16
2020	0	0	0	0	0	15	15
2021	0	0	0	0	0	14	14

(*) Valores promedio de cada año.

Fuente: Repartición Informática - Reportes de Estadísticas de Pasividades

CANTIDAD DE PENSIONES (*)
AFILIACIÓN RURAL - POR CATEGORÍA PENSIONARIA
POR TRAMOS DE EDAD

Todas las categorías pensionarias

AÑO	0 a 20	21 a 30	31 a 40	41 a 50	51 a 60	Más de 60	TOTAL
2010	1.556	91	736	3.101	7.127	40.993	53.603
2011	1.563	87	645	2.867	6.868	41.084	53.114
2012	1.558	88	574	2.647	6.622	41.068	52.555
2013	1.549	91	516	2.403	6.370	41.086	52.015
2014	1.567	89	468	2.164	6.082	41.027	51.396
2015	1.559	94	423	1.982	5.799	40.981	50.839
2016	1.531	97	395	1.806	5.548	40.499	49.876
2017	1.494	95	346	1.675	5.243	40.129	48.982
2018	1.541	89	315	1.528	4.963	39.904	48.340
2019	1.557	86	292	1.412	4.707	39.640	47.694
2020	1.517	84	271	1.281	4.472	39.342	46.967
2021	1.482	80	262	1.183	4.186	38.897	46.089

Viudas

AÑO	0 a 20	21 a 30	31 a 40	41 a 50	51 a 60	Más de 60	TOTAL
2010	2	40	279	941	2.616	26.322	30.200
2011	3	42	283	929	2.611	26.574	30.442
2012	3	49	297	919	2.628	26.812	30.708
2013	2	51	294	893	2.615	26.868	30.722
2014	2	47	292	858	2.561	26.859	30.618
2015	1	50	284	859	2.512	26.914	30.621
2016	1	49	286	859	2.504	26.742	30.441
2017	0	48	267	873	2.454	26.633	30.276
2018	0	45	256	850	2.412	26.573	30.135
2019	0	39	240	834	2.377	26.550	30.040
2020	0	39	226	799	2.342	26.513	29.919
2021	0	38	219	784	2.265	26.393	29.698

Hijos

AÑO	0 a 20	21 a 30	31 a 40	41 a 50	51 a 60	Más de 60	TOTAL
2010	1.554	51	457	2.158	4.503	14.495	23.216
2011	1.561	45	361	1.936	4.248	14.343	22.492
2012	1.555	39	277	1.725	3.986	14.095	21.676
2013	1.547	40	222	1.506	3.748	14.065	21.129
2014	1.565	42	176	1.303	3.515	14.026	20.627
2015	1.558	44	139	1.121	3.279	13.932	20.073
2016	1.530	48	109	945	3.037	13.632	19.301
2017	1.494	47	78	801	2.782	13.377	18.579
2018	1.541	44	59	677	2.546	13.214	18.082
2019	1.557	47	52	576	2.325	12.981	17.538
2020	1.517	45	45	481	2.126	12.723	16.937
2021	1.482	42	43	399	1.918	12.402	16.285

Padres

AÑO	0 a 20	21 a 30	31 a 40	41 a 50	51 a 60	Más de 60	TOTAL
2010	0	0	1	2	8	176	187
2011	0	0	0	3	9	167	179
2012	0	0	0	3	8	160	172
2013	0	0	0	4	7	153	164
2014	0	0	0	3	6	142	152
2015	0	0	0	3	7	135	144
2016	0	0	0	2	7	125	134
2017	0	0	0	1	6	120	127
2018	0	0	0	1	5	117	123
2019	0	0	0	1	5	110	116
2020	0	0	0	1	4	106	111
2021	0	0	0	0	4	102	106

(*) Valores promedio de cada año.

Fuente: Repartición Informática - Reportes de Estadísticas de Pasividades

CANTIDAD DE PENSIONES (*)
AFILIACIÓN DOMÉSTICO - POR CATEGORÍA PENSIONARIA
POR TRAMOS DE EDAD

Todas las categorías pensionarias

AÑO	0 a 20	21 a 30	31 a 40	41 a 50	51 a 60	Más de 60	TOTAL
2010	209	9	36	142	241	1.815	2.451
2011	217	8	36	140	243	1.851	2.495
2012	214	9	39	132	247	1.889	2.530
2013	223	7	39	119	260	1.940	2.588
2014	240	7	39	114	276	1.995	2.670
2015	244	6	35	113	287	2.059	2.743
2016	250	7	32	102	293	2.101	2.785
2017	259	10	28	105	300	2.122	2.824
2018	262	9	23	110	309	2.209	2.922
2019	258	10	22	116	308	2.275	2.989
2020	245	9	18	119	327	2.316	3.034
2021	233	10	17	114	323	2.349	3.046

Viudas

AÑO	0 a 20	21 a 30	31 a 40	41 a 50	51 a 60	Más de 60	TOTAL
2010	0	1	5	53	92	1.061	1.213
2011	0	1	8	53	103	1.118	1.283
2012	0	1	12	51	117	1.194	1.375
2013	0	0	13	46	134	1.260	1.454
2014	0	0	14	44	146	1.332	1.536
2015	0	0	11	48	161	1.410	1.630
2016	0	0	13	48	166	1.479	1.706
2017	0	0	12	51	177	1.538	1.778
2018	0	0	10	57	187	1.634	1.887
2019	0	0	9	58	190	1.720	1.978
2020	0	0	8	58	201	1.790	2.057
2021	0	0	6	54	197	1.844	2.101

Hijos

AÑO	0 a 20	21 a 30	31 a 40	41 a 50	51 a 60	Más de 60	TOTAL
2010	209	8	30	87	148	739	1.221
2011	217	7	27	85	139	719	1.194
2012	214	8	27	78	130	681	1.139
2013	223	7	26	71	126	665	1.117
2014	240	7	25	69	130	649	1.118
2015	244	6	24	63	126	636	1.099
2016	250	7	19	54	125	610	1.065
2017	259	10	15	54	122	574	1.033
2018	262	9	13	52	121	565	1.022
2019	258	10	13	58	117	544	999
2020	245	9	10	61	125	518	967
2021	233	10	11	60	124	498	937

Padres

AÑO	0 a 20	21 a 30	31 a 40	41 a 50	51 a 60	Más de 60	TOTAL
2010	0	0	0	2	1	15	18
2011	0	0	0	2	1	14	17
2012	0	0	0	2	0	14	16
2013	0	0	0	2	0	15	17
2014	0	0	0	2	0	14	16
2015	0	0	0	2	0	13	15
2016	0	0	0	1	1	12	14
2017	0	0	0	1	2	10	13
2018	0	0	0	1	1	11	13
2019	0	0	0	1	1	11	13
2020	0	0	0	0	2	8	10
2021	0	0	0	0	2	7	9

(*) Valores promedio de cada año.

Fuente: Repartición Informática - Reportes de Estadísticas de Pasividades

**III. IMPORTE PROMEDIO DE PENSIONES
POR AFILIACIÓN Y CATEGORÍAS PENSIONARIAS**

**IMPORTE PROMEDIO DE PENSIONES
TODAS LAS AFILIACIONES - POR CATEGORÍA PENSIONARIA
En Pesos Constantes Base IPC Dic - 2021**

Todas las categorías pensionarias

AÑO	ENE	FEB	MAR	ABR	MAY	JUN	JUL	AGO	SET	OCT	NOV	DIC	PROMEDIO*
2010	11.147	11.103	11.007	10.997	10.994	10.979	10.869	10.757	10.739	10.696	10.716	10.674	10.890
2011	11.686	11.653	11.500	11.471	11.441	11.410	11.367	11.318	11.271	11.206	11.170	11.099	11.383
2012	12.510	12.427	12.315	12.233	12.192	12.170	12.173	12.082	11.972	11.849	11.812	11.912	12.137
2013	13.148	13.047	12.971	12.921	12.891	12.845	12.759	12.634	12.476	12.384	12.370	12.466	12.743
2014	13.580	13.467	13.396	13.416	13.384	13.347	13.286	13.207	13.090	13.025	13.015	13.092	13.275
2015	14.358	14.235	14.144	14.073	14.013	13.958	13.800	13.661	13.579	13.512	13.463	13.554	13.862
2016	14.521	14.327	14.187	14.129	14.019	13.978	13.988	13.933	13.913	13.903	13.908	13.994	14.067
2017	15.088	15.189	15.094	15.071	15.056	15.044	15.000	14.930	14.860	14.812	14.776	14.832	14.979
2018	15.743	15.621	15.589	15.584	15.462	15.317	15.237	15.147	15.092	15.071	15.028	15.094	15.332
2019	15.922	15.871	15.791	15.731	15.672	15.583	15.500	15.370	15.306	15.200	15.144	15.161	15.521
2020	16.117	16.039	15.840	15.534	15.451	15.467	15.407	15.334	15.244	15.161	15.113	15.154	15.488
2021	16.042	15.924	15.832	15.755	15.685	15.594	15.526	15.419	15.362	15.210	15.167	15.199	15.560

Viudas

AÑO	ENE	FEB	MAR	ABR	MAY	JUN	JUL	AGO	SET	OCT	NOV	DIC	PROMEDIO*
2010	15.171	15.104	14.965	14.942	14.929	14.899	14.741	14.578	14.546	14.469	14.485	14.415	14.770
2011	15.759	15.708	15.491	15.441	15.393	15.342	15.261	15.185	15.131	15.032	14.972	14.866	15.298
2012	16.746	16.625	16.467	16.351	16.287	16.249	16.235	16.102	15.929	15.754	15.696	15.818	16.188
2013	17.451	17.308	17.199	17.124	17.074	17.003	16.881	16.709	16.488	16.356	16.324	16.444	16.863
2014	17.908	17.746	17.646	17.662	17.612	17.554	17.446	17.327	17.162	17.063	17.039	17.130	17.441
2015	18.780	18.606	18.478	18.375	18.288	18.207	17.989	17.792	17.676	17.574	17.497	17.606	18.072
2016	18.852	18.592	18.404	18.320	18.180	18.121	18.089	18.006	17.970	17.946	17.940	18.040	18.205
2017	19.436	19.554	19.420	19.374	19.345	19.323	19.252	19.132	19.030	18.958	18.900	18.960	19.224
2018	20.110	19.943	19.894	19.878	19.714	19.521	19.409	19.282	19.197	19.160	19.092	19.165	19.530
2019	20.208	20.132	20.023	19.936	19.854	19.729	19.590	19.413	19.317	19.168	19.084	19.094	19.629
2020	20.285	20.170	19.911	19.523	19.409	19.418	19.323	19.219	19.097	18.984	18.915	18.954	19.434
2021	20.054	19.896	19.769	19.666	19.571	19.438	19.339	19.188	19.099	18.895	18.831	18.864	19.384

Hijos

AÑO	ENE	FEB	MAR	ABR	MAY	JUN	JUL	AGO	SET	OCT	NOV	DIC	PROMEDIO*
2010	5.072	5.044	4.996	4.986	4.979	4.967	4.915	4.860	4.845	4.832	4.837	4.820	4.929
2011	5.298	5.276	5.200	5.185	5.169	5.153	5.147	5.116	4.735	4.703	4.686	4.656	5.027
2012	5.248	5.210	5.160	5.118	5.097	5.082	5.097	5.064	5.035	4.979	4.961	4.999	5.087
2013	5.519	5.475	5.440	5.420	5.405	5.385	5.344	5.293	5.224	5.182	5.176	5.217	5.340
2014	5.679	5.630	5.600	5.610	5.594	5.579	5.583	5.555	5.505	5.478	5.473	5.506	5.566
2015	6.037	5.986	5.949	5.919	5.893	5.869	5.803	5.750	5.714	5.690	5.667	5.701	5.831
2016	6.103	6.017	5.958	5.931	5.867	5.848	5.848	5.828	5.818	5.820	5.828	5.873	5.895
2017	6.333	6.379	6.343	6.335	6.332	6.323	6.306	6.312	6.285	6.271	6.256	6.287	6.313
2018	6.676	6.627	6.611	6.612	6.568	6.509	6.477	6.442	6.429	6.418	6.409	6.439	6.518
2019	6.796	6.777	6.747	6.723	6.706	6.669	6.667	6.616	6.599	6.570	6.550	6.561	6.665
2020	6.980	6.951	6.863	6.732	6.694	6.698	6.685	6.658	6.622	6.586	6.566	6.587	6.718
2021	6.977	6.928	6.896	6.864	6.836	6.801	6.773	6.739	6.723	6.664	6.649	6.666	6.793

Padres

AÑO	ENE	FEB	MAR	ABR	MAY	JUN	JUL	AGO	SET	OCT	NOV	DIC	PROMEDIO*
2010	8.169	8.117	8.097	8.114	8.157	8.134	8.047	7.960	7.950	7.934	7.910	7.835	8.035
2011	8.622	8.451	8.227	8.106	8.065	8.010	7.990	7.856	7.883	7.836	7.697	7.658	8.033
2012	8.644	8.565	8.486	8.406	8.377	8.377	8.289	8.269	8.181	8.142	8.189	8.248	8.348
2013	9.080	9.044	8.941	8.858	8.864	8.863	8.782	8.707	8.644	8.607	8.718	8.830	8.828
2014	9.621	9.573	9.474	9.506	9.475	9.360	9.360	9.332	9.287	9.211	9.229	9.236	9.389
2015	10.127	10.029	10.007	9.967	9.894	9.745	9.648	9.520	9.418	9.354	9.313	9.345	9.697
2016	10.131	9.979	9.882	9.884	9.616	9.674	9.654	9.603	9.583	9.584	9.548	9.555	9.725
2017	10.347	10.403	10.323	10.311	10.302	10.274	10.287	10.310	10.263	10.171	10.167	10.359	10.293
2018	10.993	10.942	10.903	10.892	10.815	10.727	10.636	10.598	10.578	10.605	10.496	10.624	10.734
2019	11.284	11.233	11.204	11.222	11.195	11.101	11.068	10.829	10.813	10.729	10.696	10.721	11.008
2020	11.397	11.154	11.053	10.879	10.796	10.771	10.670	10.657	10.589	10.527	10.535	10.589	10.801
2021	11.246	11.115	11.058	10.984	10.947	10.880	10.845	10.810	10.682	10.638	10.575	10.628	10.867

(*) Promedio anual

Fuente: Repartición Informática - Reportes de Estadísticas de Pasividades

**IMPORTE PROMEDIO DE PENSIONES
AFILIACIÓN INDUSTRIA Y COMERCIO - POR CATEGORÍA PENSIONARIA**
En Pesos Constantes Base IPC Dic - 2021

Todas las categorías pensionarias

AÑO	ENE	FEB	MAR	ABR	MAY	JUN	JUL	AGO	SET	OCT	NOV	DIC	PROMEDIO*
2010	10.619	10.580	10.487	10.480	10.479	10.467	10.362	10.260	10.241	10.206	10.227	10.188	10.383
2011	11.156	11.128	10.979	10.950	10.922	10.893	10.857	10.811	10.765	10.702	10.671	10.607	10.870
2012	11.956	11.877	11.765	11.685	11.648	11.627	11.635	11.555	11.453	11.334	11.298	11.394	11.602
2013	12.576	12.482	12.407	12.359	12.329	12.289	12.204	12.083	11.937	11.850	11.834	11.926	12.190
2014	12.991	12.880	12.812	12.839	12.806	12.773	12.720	12.644	12.539	12.478	12.471	12.547	12.708
2015	13.757	13.645	13.563	13.496	13.438	13.389	13.242	13.106	13.034	12.969	12.922	13.013	13.298
2016	13.943	13.754	13.616	13.563	13.463	13.423	13.447	13.399	13.379	13.367	13.373	13.453	13.515
2017	14.501	14.598	14.505	14.482	14.468	14.459	14.422	14.352	14.287	14.243	14.209	14.262	14.399
2018	15.139	15.025	14.995	14.989	14.873	14.733	14.657	14.571	14.524	14.507	14.467	14.532	14.751
2019	15.332	15.285	15.210	15.156	15.096	15.008	14.927	14.802	14.739	14.640	14.593	14.610	14.950
2020	15.526	15.456	15.263	14.971	14.892	14.905	14.846	14.774	14.690	14.609	14.563	14.600	14.925
2021	15.460	15.341	15.257	15.182	15.113	15.031	14.970	14.870	14.815	14.669	14.626	14.657	14.999

Viudas

AÑO	ENE	FEB	MAR	ABR	MAY	JUN	JUL	AGO	SET	OCT	NOV	DIC	PROMEDIO*
2010	14.292	14.228	14.096	14.078	14.066	14.041	13.890	13.739	13.709	13.644	13.660	13.597	13.920
2011	14.869	14.822	14.615	14.567	14.520	14.472	14.405	14.335	14.298	14.201	14.149	14.053	14.442
2012	15.830	15.714	15.559	15.446	15.388	15.352	15.348	15.229	15.069	14.902	14.847	14.964	15.304
2013	16.507	16.373	16.268	16.194	16.145	16.085	15.965	15.801	15.597	15.471	15.436	15.552	15.949
2014	16.934	16.778	16.682	16.705	16.654	16.603	16.507	16.393	16.246	16.154	16.133	16.221	16.501
2015	17.779	17.623	17.505	17.409	17.327	17.253	17.053	16.865	16.763	16.665	16.590	16.700	17.128
2016	17.883	17.630	17.449	17.372	17.255	17.199	17.190	17.116	17.084	17.056	17.054	17.147	17.286
2017	18.470	18.580	18.452	18.408	18.381	18.360	18.297	18.185	18.087	18.019	17.963	18.016	18.268
2018	19.113	18.954	18.907	18.892	18.736	18.550	18.445	18.321	18.245	18.211	18.146	18.220	18.562
2019	19.217	19.149	19.046	18.970	18.890	18.768	18.638	18.468	18.376	18.238	18.164	18.175	18.675
2020	19.302	19.195	18.946	18.579	18.470	18.476	18.384	18.284	18.168	18.059	17.993	18.029	18.490
2021	19.080	18.921	18.804	18.704	18.609	18.489	18.396	18.257	18.172	17.976	17.914	17.945	18.439

Hijos

AÑO	ENE	FEB	MAR	ABR	MAY	JUN	JUL	AGO	SET	OCT	NOV	DIC	PROMEDIO*
2010	4.933	4.908	4.860	4.849	4.843	4.833	4.782	4.731	4.716	4.706	4.712	4.693	4.797
2011	5.158	5.143	5.068	5.050	5.035	5.017	5.010	4.982	4.467	4.437	4.420	4.393	4.848
2012	4.950	4.914	4.866	4.828	4.810	4.794	4.808	4.779	4.755	4.702	4.683	4.718	4.801
2013	5.206	5.165	5.132	5.115	5.102	5.084	5.045	4.995	4.932	4.892	4.886	4.924	5.040
2014	5.358	5.311	5.284	5.297	5.281	5.265	5.268	5.241	5.196	5.172	5.168	5.199	5.253
2015	5.703	5.656	5.622	5.593	5.568	5.547	5.484	5.431	5.396	5.375	5.354	5.380	5.509
2016	5.762	5.686	5.628	5.605	5.545	5.525	5.527	5.512	5.500	5.499	5.502	5.543	5.569
2017	5.975	6.019	5.981	5.974	5.967	5.961	5.951	5.952	5.931	5.917	5.908	5.941	5.956
2018	6.303	6.257	6.243	6.242	6.198	6.149	6.117	6.089	6.082	6.078	6.071	6.102	6.161
2019	6.438	6.420	6.391	6.370	6.350	6.314	6.309	6.261	6.242	6.214	6.202	6.213	6.310
2020	6.605	6.578	6.497	6.378	6.341	6.346	6.338	6.312	6.281	6.247	6.228	6.247	6.367
2021	6.618	6.573	6.544	6.515	6.494	6.466	6.443	6.410	6.400	6.350	6.333	6.349	6.458

Padres

AÑO	ENE	FEB	MAR	ABR	MAY	JUN	JUL	AGO	SET	OCT	NOV	DIC	PROMEDIO*
2010	6.830	6.765	6.805	6.774	6.861	6.841	6.768	6.730	6.693	6.697	6.625	6.545	6.745
2011	7.199	7.124	6.838	6.826	6.801	6.818	6.800	6.707	6.788	6.762	6.739	6.674	6.840
2012	7.495	7.392	7.337	7.296	7.234	7.231	7.194	7.177	7.136	7.099	7.150	7.196	7.245
2013	7.914	7.875	7.716	7.681	7.677	7.718	7.619	7.543	7.449	7.425	7.519	7.588	7.644
2014	8.260	8.211	8.163	8.188	8.147	8.109	8.151	8.138	8.164	8.076	8.073	8.116	8.150
2015	8.897	8.754	8.728	8.688	8.564	8.569	8.453	8.393	8.341	8.359	8.345	8.402	8.541
2016	8.997	8.841	8.759	8.720	8.592	8.707	8.749	8.761	8.724	8.776	8.741	8.762	8.761
2017	9.476	9.485	9.339	9.316	9.301	9.279	9.354	9.402	9.242	9.049	9.076	9.280	9.300
2018	9.843	9.847	9.830	9.764	9.721	9.627	9.427	9.388	9.463	9.479	9.351	9.544	9.607
2019	10.178	10.130	10.172	10.117	10.114	10.038	9.996	9.893	9.914	9.840	9.793	9.794	9.998
2020	10.402	10.179	10.108	9.890	9.831	9.809	9.599	9.558	9.450	9.371	9.394	9.432	9.752
2021	9.916	9.880	9.830	9.677	9.665	9.578	9.558	9.560	9.490	9.461	9.407	9.372	9.616

(*) Promedio anual

Fuente: Repartición Informática - Reportes de Estadísticas de Pasividades

**IMPORTE PROMEDIO DE PENSIONES
AFILIACIÓN CIVIL - POR CATEGORÍA PENSIONARIA**
En Pesos Constantes Base IPC Dic - 2021

Todas las categorías pensionarias

AÑO	ENE	FEB	MAR	ABR	MAY	JUN	JUL	AGO	SET	OCT	NOV	DIC	PROMEDIO*
2010	15.707	15.643	15.509	15.494	15.488	15.465	15.309	15.142	15.119	15.047	15.072	15.010	15.334
2011	16.421	16.378	16.172	16.132	16.092	16.054	15.970	15.907	15.844	15.754	15.705	15.598	16.002
2012	17.577	17.467	17.318	17.204	17.146	17.127	17.108	16.975	16.809	16.639	16.591	16.728	17.058
2013	18.460	18.318	18.220	18.154	18.115	18.048	17.929	17.755	17.533	17.410	17.397	17.538	17.906
2014	19.104	18.951	18.854	18.870	18.834	18.789	18.682	18.579	18.409	18.325	18.310	18.418	18.677
2015	20.209	20.029	19.898	19.798	19.718	19.641	19.412	19.207	19.087	18.989	18.923	19.053	19.497
2016	20.425	20.163	19.980	19.895	19.768	19.714	19.722	19.629	19.610	19.605	19.608	19.727	19.821
2017	21.274	21.417	21.278	21.247	21.234	21.217	21.155	21.047	20.944	20.877	20.833	20.910	21.120
2018	22.194	22.023	21.982	21.978	21.802	21.594	21.485	21.359	21.271	21.237	21.169	21.269	21.614
2019	22.431	22.360	22.251	22.157	22.082	21.976	21.838	21.660	21.581	21.423	21.335	21.357	21.871
2020	22.704	22.589	22.318	21.880	21.766	21.795	21.700	21.596	21.462	21.353	21.285	21.345	21.816
2021	22.592	22.427	22.293	22.186	22.096	21.958	21.868	21.703	21.627	21.417	21.364	21.411	21.912

Viudas

AÑO	ENE	FEB	MAR	ABR	MAY	JUN	JUL	AGO	SET	OCT	NOV	DIC	PROMEDIO*
2010	21.452	21.362	21.171	21.139	21.119	21.075	20.851	20.613	20.568	20.444	20.460	20.363	20.885
2011	22.250	22.176	21.881	21.808	21.744	21.679	21.534	21.424	21.339	21.205	21.117	20.964	21.593
2012	23.610	23.446	23.239	23.078	22.985	22.941	22.894	22.701	22.451	22.209	22.130	22.303	22.832
2013	24.604	24.403	24.262	24.158	24.093	23.989	23.813	23.574	23.260	23.081	23.048	23.220	23.792
2014	25.289	25.063	24.924	24.935	24.876	24.804	24.631	24.481	24.240	24.111	24.078	24.209	24.637
2015	26.555	26.305	26.119	25.981	25.866	25.758	25.454	25.162	24.991	24.849	24.750	24.907	25.558
2016	26.682	26.329	26.082	25.966	25.778	25.702	25.635	25.507	25.461	25.438	25.424	25.572	25.798
2017	27.563	27.735	27.547	27.490	27.462	27.431	27.340	27.164	27.021	26.919	26.856	26.949	27.290
2018	28.590	28.362	28.300	28.281	28.041	27.771	27.620	27.443	27.312	27.265	27.169	27.284	27.786
2019	28.760	28.652	28.499	28.370	28.258	28.111	27.910	27.675	27.549	27.335	27.209	27.233	27.963
2020	28.936	28.769	28.413	27.859	27.707	27.730	27.578	27.438	27.264	27.118	27.026	27.092	27.744
2021	28.656	28.441	28.266	28.128	28.012	27.823	27.695	27.463	27.356	27.076	26.988	27.045	27.746

Hijos

AÑO	ENE	FEB	MAR	ABR	MAY	JUN	JUL	AGO	SET	OCT	NOV	DIC	PROMEDIO*
2010	6.200	6.157	6.102	6.095	6.087	6.070	6.011	5.943	5.926	5.905	5.916	5.898	6.026
2011	6.471	6.443	6.351	6.339	6.321	6.308	6.300	6.261	5.954	5.910	5.896	5.860	6.201
2012	6.609	6.566	6.507	6.453	6.428	6.415	6.431	6.384	6.332	6.265	6.247	6.295	6.411
2013	6.954	6.891	6.854	6.832	6.813	6.782	6.730	6.673	6.585	6.532	6.527	6.586	6.730
2014	7.167	7.107	7.075	7.082	7.067	7.051	7.041	7.011	6.947	6.912	6.908	6.953	7.027
2015	7.623	7.560	7.516	7.483	7.454	7.424	7.337	7.263	7.222	7.187	7.161	7.219	7.371
2016	7.734	7.624	7.551	7.511	7.446	7.414	7.413	7.377	7.369	7.385	7.397	7.447	7.472
2017	8.037	8.097	8.054	8.042	8.053	8.039	8.013	8.005	7.969	7.949	7.916	7.949	8.010
2018	8.441	8.380	8.358	8.366	8.321	8.231	8.195	8.145	8.119	8.093	8.080	8.114	8.237
2019	8.563	8.548	8.516	8.484	8.471	8.423	8.412	8.348	8.339	8.306	8.273	8.286	8.414
2020	8.818	8.785	8.676	8.498	8.457	8.459	8.437	8.400	8.350	8.313	8.282	8.312	8.482
2021	8.803	8.740	8.693	8.651	8.607	8.551	8.516	8.470	8.447	8.374	8.367	8.392	8.551

Padres

AÑO	ENE	FEB	MAR	ABR	MAY	JUN	JUL	AGO	SET	OCT	NOV	DIC	PROMEDIO*
2010	12.081	12.021	11.919	11.898	11.923	11.895	11.785	11.715	11.740	11.631	11.660	11.559	11.819
2011	12.662	12.246	12.029	11.960	11.872	11.788	11.715	11.659	11.566	11.548	11.310	11.243	11.800
2012	12.734	12.710	12.571	12.432	12.441	12.550	12.458	12.407	12.303	12.224	12.324	12.352	12.459
2013	13.581	13.550	13.468	13.408	13.410	13.377	13.275	13.177	13.076	13.027	13.335	13.566	13.354
2014	14.794	14.689	14.496	14.583	14.537	14.212	14.136	13.965	13.826	13.785	13.861	13.935	14.235
2015	15.358	15.260	15.198	15.116	15.042	14.517	14.440	14.104	13.900	13.623	13.551	13.386	14.458
2016	14.684	14.477	14.328	14.502	14.051	14.064	13.964	13.959	13.978	13.892	13.881	13.943	14.144
2017	15.112	15.185	15.206	15.276	15.256	15.265	15.080	15.034	15.084	15.251	15.227	15.634	15.218
2018	16.605	16.468	16.422	16.391	16.280	16.121	16.026	15.994	15.950	15.950	15.828	15.966	16.167
2019	16.838	16.816	16.724	16.888	16.821	16.714	16.548	16.057	16.077	15.916	15.822	15.775	16.416
2020	16.772	16.599	16.381	16.149	16.035	15.973	16.020	16.033	15.940	15.848	15.802	15.832	16.115
2021	17.113	16.834	16.864	16.738	16.679	16.547	16.626	16.493	16.362	16.584	16.573	16.635	16.671

(*) Promedio anual

Fuente: Repartición Informática - Reportes de Estadísticas de Pasividades

**IMPORTE PROMEDIO DE PENSIONES
AFILIACIÓN ESCOLAR - POR CATEGORÍA PENSIONARIA**
En Pesos Constantes Base IPC Dic - 2021

Todas las categorías pensionarias

AÑO	ENE	FEB	MAR	ABR	MAY	JUN	JUL	AGO	SET	OCT	NOV	DIC	PROMEDIO*
2010	23.997	23.867	23.654	23.661	23.614	23.547	23.345	23.098	23.051	22.910	22.974	22.899	23.385
2011	25.020	24.911	24.577	24.486	24.420	24.360	24.199	24.082	23.989	23.877	23.776	23.640	24.278
2012	26.681	26.468	26.236	26.133	26.061	26.001	25.996	25.745	25.434	25.179	25.091	25.339	25.864
2013	27.993	27.768	27.617	27.463	27.412	27.281	27.076	26.853	26.468	26.244	26.230	26.424	27.069
2014	28.769	28.476	28.310	28.319	28.250	28.178	27.963	27.745	27.463	27.295	27.255	27.425	27.954
2015	30.049	29.762	29.552	29.418	29.326	29.177	28.810	28.564	28.356	28.218	28.144	28.380	28.980
2016	30.344	29.954	29.634	29.489	29.168	29.081	29.008	28.837	28.756	28.742	28.680	28.910	29.217
2017	31.166	31.378	31.193	31.092	31.037	31.017	30.909	30.701	30.566	30.381	30.267	30.418	30.844
2018	32.231	31.958	31.844	31.805	31.553	31.265	31.106	30.914	30.753	30.675	30.647	30.744	31.291
2019	32.410	32.300	32.126	31.977	31.920	31.685	31.444	31.147	30.970	30.694	30.580	30.620	31.489
2020	32.553	32.396	31.970	31.304	31.099	31.198	31.059	30.863	30.685	30.534	30.433	30.538	31.219
2021	32.382	32.198	31.980	31.761	31.616	31.364	31.130	30.867	30.726	30.353	30.334	30.391	31.258

Viudas

AÑO	ENE	FEB	MAR	ABR	MAY	JUN	JUL	AGO	SET	OCT	NOV	DIC	PROMEDIO*
2010	30.075	29.938	29.669	29.670	29.610	29.500	29.258	28.961	28.885	28.694	28.729	28.596	29.299
2011	31.220	31.105	30.653	30.494	30.422	30.318	30.087	29.950	29.730	29.541	29.419	29.221	30.180
2012	32.959	32.705	32.427	32.302	32.214	32.153	32.114	31.768	31.359	31.037	30.942	31.244	31.935
2013	34.472	34.159	33.956	33.784	33.701	33.492	33.235	32.937	32.458	32.144	32.132	32.373	33.237
2014	35.226	34.853	34.661	34.670	34.576	34.442	34.160	33.873	33.504	33.286	33.238	33.425	34.160
2015	36.634	36.257	35.999	35.826	35.670	35.486	35.008	34.681	34.412	34.203	34.080	34.335	35.216
2016	36.695	36.192	35.785	35.594	35.193	35.040	34.927	34.716	34.596	34.570	34.501	34.727	35.211
2017	37.420	37.620	37.330	37.228	37.145	37.102	36.951	36.685	36.472	36.250	36.127	36.306	36.886
2018	38.437	38.078	37.917	37.839	37.566	37.224	37.036	36.823	36.614	36.511	36.433	36.510	37.249
2019	38.483	38.354	38.135	37.920	37.826	37.520	37.208	36.822	36.586	36.256	36.123	36.114	37.279
2020	38.378	38.203	37.730	36.938	36.697	36.750	36.559	36.315	36.059	35.876	35.740	35.826	36.756
2021	37.982	37.746	37.483	37.243	37.107	36.780	36.457	36.141	35.959	35.531	35.454	35.527	36.618

Hijos

AÑO	ENE	FEB	MAR	ABR	MAY	JUN	JUL	AGO	SET	OCT	NOV	DIC	PROMEDIO*
2010	13.483	13.382	13.242	13.208	13.127	13.099	12.916	12.708	12.686	12.605	12.644	12.562	12.972
2011	13.746	13.626	13.447	13.422	13.368	13.374	13.281	13.199	12.140	12.128	12.090	12.026	12.987
2012	13.569	13.429	13.297	13.173	13.093	13.030	13.002	12.893	12.758	12.598	12.539	12.639	13.002
2013	13.998	13.927	13.841	13.714	13.698	13.709	13.598	13.486	13.308	13.261	13.259	13.343	13.595
2014	14.508	14.336	14.182	14.129	14.095	14.145	14.094	13.989	13.874	13.767	13.691	13.788	14.050
2015	15.088	14.963	14.840	14.754	14.726	14.629	14.485	14.374	14.281	14.230	14.192	14.329	14.574
2016	15.312	15.045	14.920	14.849	14.674	14.743	14.679	14.581	14.542	14.535	14.535	14.713	14.761
2017	15.833	15.984	15.946	15.881	15.872	15.849	15.759	15.709	15.684	15.621	15.525	15.591	15.771
2018	16.570	16.474	16.427	16.417	16.252	16.137	16.085	15.973	15.928	15.895	15.896	15.989	16.170
2019	16.871	16.831	16.748	16.728	16.747	16.689	16.567	16.472	16.438	16.302	16.178	16.274	16.571
2020	17.303	17.211	16.896	16.544	16.416	16.534	16.411	16.282	16.217	16.084	16.050	16.106	16.504
2021	17.093	16.986	16.901	16.755	16.622	16.553	16.475	16.326	16.221	15.958	15.996	15.997	16.490

Padres

AÑO	ENE	FEB	MAR	ABR	MAY	JUN	JUL	AGO	SET	OCT	NOV	DIC	PROMEDIO*
2010	19.206	19.110	18.930	19.411	19.887	19.831	19.618	19.018	18.961	18.840	18.854	18.756	19.202
2011	20.401	20.057	19.776	17.089	17.033	16.389	17.127	14.754	15.425	15.316	14.172	14.786	16.860
2012	16.659	16.469	16.308	16.175	16.158	16.109	15.327	15.788	15.599	15.720	15.169	15.281	15.897
2013	16.778	16.642	16.533	15.639	16.444	16.373	16.248	16.509	16.830	16.694	16.660	17.806	16.596
2014	19.252	19.072	18.962	18.973	18.913	18.848	18.708	18.691	18.505	18.396	17.846	16.986	18.596
2015	18.625	18.453	18.325	18.221	18.133	18.051	17.836	18.472	18.345	18.024	17.948	18.047	18.207
2016	19.325	19.052	18.856	18.192	16.833	16.766	16.692	16.043	16.003	15.974	15.958	16.046	17.145
2017	17.291	17.833	17.713	17.803	17.780	17.754	18.715	18.572	19.759	19.669	19.603	19.663	18.513
2018	20.863	20.691	20.782	20.768	20.600	20.399	20.278	20.142	19.579	19.534	18.946	18.609	20.099
2019	19.365	19.290	19.184	19.102	19.027	18.906	18.763	18.598	18.503	18.365	17.824	18.293	18.768
2020	19.448	17.687	17.455	17.113	17.017	17.297	17.203	17.509	17.397	17.297	16.953	16.985	17.447
2021	17.932	16.974	16.996	16.911	16.834	16.722	16.636	16.496	16.433	16.264	16.562	16.578	16.778

(*) Promedio anual

Fuente: Repartición Informática - Reportes de Estadísticas de Pasividades

**IMPORTE PROMEDIO DE PENSIONES
AFILIACIÓN RURAL - POR CATEGORÍA PENSIONARIA**
En Pesos Constantes Base IPC Dic - 2021

Todas las categorías pensionarias

AÑO	ENE	FEB	MAR	ABR	MAY	JUN	JUL	AGO	SET	OCT	NOV	DIC	PROMEDIO*
2010	5.953	5.930	5.878	5.874	5.871	5.862	5.803	5.742	5.731	5.715	5.724	5.705	5.816
2011	6.264	6.242	6.161	6.145	6.128	6.109	6.100	6.071	6.047	6.012	5.987	5.950	6.101
2012	6.707	6.662	6.606	6.555	6.533	6.518	6.538	6.493	6.450	6.382	6.369	6.425	6.520
2013	7.092	7.042	7.000	6.974	6.958	6.930	6.882	6.815	6.730	6.679	6.672	6.725	6.875
2014	7.325	7.269	7.232	7.244	7.227	7.205	7.198	7.156	7.095	7.061	7.056	7.100	7.181
2015	7.787	7.724	7.674	7.635	7.604	7.575	7.492	7.425	7.378	7.345	7.317	7.361	7.526
2016	7.886	7.778	7.703	7.669	7.599	7.574	7.576	7.553	7.546	7.540	7.552	7.606	7.632
2017	8.207	8.262	8.212	8.208	8.202	8.188	8.166	8.155	8.114	8.096	8.079	8.113	8.167
2018	8.617	8.553	8.531	8.534	8.470	8.391	8.347	8.295	8.272	8.265	8.244	8.282	8.400
2019	8.744	8.713	8.667	8.634	8.603	8.555	8.541	8.472	8.447	8.393	8.361	8.372	8.542
2020	8.909	8.867	8.756	8.589	8.541	8.546	8.529	8.485	8.437	8.391	8.369	8.395	8.568
2021	8.893	8.830	8.778	8.741	8.699	8.652	8.609	8.568	8.540	8.465	8.441	8.464	8.640

Viudas

AÑO	ENE	FEB	MAR	ABR	MAY	JUN	JUL	AGO	SET	OCT	NOV	DIC	PROMEDIO*
2010	7.813	7.780	7.712	7.705	7.698	7.683	7.604	7.520	7.506	7.476	7.488	7.455	7.620
2011	8.161	8.136	8.025	8.003	7.981	7.955	7.930	7.892	7.861	7.815	7.782	7.733	7.939
2012	8.715	8.656	8.581	8.514	8.482	8.459	8.475	8.409	8.334	8.245	8.224	8.290	8.449
2013	9.148	9.083	9.028	8.994	8.970	8.930	8.866	8.780	8.672	8.604	8.593	8.658	8.860
2014	9.428	9.351	9.301	9.311	9.286	9.255	9.224	9.165	9.085	9.034	9.022	9.077	9.212
2015	9.954	9.870	9.804	9.748	9.706	9.666	9.554	9.458	9.395	9.346	9.308	9.361	9.597
2016	10.028	9.889	9.789	9.742	9.656	9.620	9.598	9.565	9.548	9.538	9.546	9.604	9.677
2017	10.355	10.422	10.355	10.343	10.332	10.315	10.281	10.239	10.190	10.163	10.133	10.170	10.275
2018	10.791	10.709	10.679	10.679	10.597	10.497	10.439	10.372	10.342	10.329	10.299	10.338	10.506
2019	10.907	10.866	10.807	10.762	10.718	10.651	10.605	10.517	10.483	10.407	10.362	10.371	10.621
2020	11.029	10.975	10.835	10.624	10.564	10.568	10.535	10.470	10.409	10.350	10.318	10.344	10.585
2021	10.953	10.872	10.801	10.752	10.695	10.631	10.574	10.513	10.468	10.373	10.342	10.365	10.612

Hijos

AÑO	ENE	FEB	MAR	ABR	MAY	JUN	JUL	AGO	SET	OCT	NOV	DIC	PROMEDIO*
2010	3.573	3.556	3.520	3.513	3.508	3.501	3.465	3.424	3.409	3.404	3.402	3.395	3.473
2011	3.752	3.733	3.680	3.668	3.654	3.638	3.644	3.620	3.541	3.512	3.495	3.469	3.617
2012	3.904	3.874	3.837	3.804	3.787	3.777	3.798	3.779	3.772	3.725	3.715	3.747	3.793
2013	4.135	4.104	4.076	4.058	4.044	4.028	3.998	3.957	3.903	3.871	3.863	3.892	3.994
2014	4.240	4.208	4.188	4.197	4.187	4.174	4.194	4.173	4.135	4.117	4.115	4.137	4.172
2015	4.533	4.491	4.461	4.438	4.414	4.396	4.349	4.318	4.287	4.269	4.249	4.270	4.373
2016	4.567	4.501	4.459	4.439	4.382	4.368	4.375	4.364	4.361	4.359	4.367	4.404	4.412
2017	4.757	4.785	4.756	4.753	4.747	4.736	4.720	4.751	4.719	4.714	4.709	4.731	4.740
2018	5.032	4.993	4.982	4.981	4.944	4.893	4.868	4.835	4.820	4.813	4.799	4.825	4.899
2019	5.097	5.075	5.049	5.031	5.012	4.986	5.007	4.961	4.941	4.913	4.896	4.902	4.989
2020	5.219	5.192	5.126	5.028	4.993	4.989	4.988	4.970	4.939	4.909	4.896	4.911	5.013
2021	5.200	5.164	5.134	5.116	5.090	5.058	5.032	5.015	5.001	4.953	4.930	4.941	5.053

Padres

AÑO	ENE	FEB	MAR	ABR	MAY	JUN	JUL	AGO	SET	OCT	NOV	DIC	PROMEDIO*
2010	5.547	5.519	5.471	5.456	5.430	5.414	5.356	5.293	5.290	5.314	5.318	5.310	5.393
2011	5.932	5.908	5.771	5.754	5.735	5.715	5.719	5.685	5.659	5.539	5.515	5.418	5.696
2012	6.105	6.059	5.966	5.918	5.895	5.843	5.837	5.820	5.783	5.717	5.697	5.742	5.865
2013	6.317	6.254	6.213	6.186	6.189	6.213	6.157	6.094	6.011	5.970	5.994	6.093	6.141
2014	6.550	6.573	6.535	6.527	6.502	6.479	6.524	6.481	6.378	6.341	6.338	6.372	6.467
2015	6.987	6.913	6.911	6.872	6.881	6.856	6.719	6.653	6.608	6.588	6.560	6.639	6.766
2016	7.158	7.030	6.958	6.922	6.807	6.780	6.729	6.722	6.706	6.694	6.615	6.597	6.810
2017	7.109	7.153	7.105	7.090	7.081	7.067	7.045	7.029	6.975	6.943	6.932	6.953	7.040
2018	7.378	7.312	7.291	7.286	7.247	7.116	7.143	7.129	7.094	7.004	7.046	7.073	7.177
2019	7.480	7.444	7.405	7.367	7.338	7.302	7.273	7.209	7.178	7.127	7.119	7.179	7.285
2020	7.654	7.544	7.446	7.343	7.301	7.220	7.264	7.222	7.176	7.196	7.176	7.189	7.311
2021	7.615	7.553	7.456	7.481	7.408	7.408	7.370	7.351	7.241	7.166	7.148	7.238	7.369

(*) Promedio anual

Fuente: Repartición Informática - Reportes de Estadísticas de Pasividades

**IMPORTE PROMEDIO DE PENSIONES
AFILIACIÓN DOMÉSTICO - POR CATEGORÍA PENSIONARIA**
En Pesos Constantes Base IPC Dic - 2021

Todas las categorías pensionarias

AÑO	ENE	FEB	MAR	ABR	MAY	JUN	JUL	AGO	SET	OCT	NOV	DIC	PROMEDIO*
2010	5.788	5.772	5.741	5.739	5.733	5.727	5.669	5.609	5.590	5.576	5.579	5.565	5.674
2011	6.108	6.072	6.002	5.998	5.979	5.957	5.955	5.931	5.905	5.863	5.845	5.810	5.952
2012	6.560	6.524	6.466	6.446	6.427	6.406	6.423	6.388	6.355	6.284	6.258	6.312	6.404
2013	6.966	6.926	6.899	6.861	6.856	6.834	6.781	6.716	6.634	6.595	6.595	6.652	6.776
2014	7.241	7.182	7.143	7.147	7.138	7.115	7.099	7.070	7.012	6.998	6.990	7.033	7.097
2015	7.718	7.668	7.627	7.597	7.561	7.526	7.439	7.376	7.342	7.312	7.294	7.348	7.484
2016	7.868	7.771	7.686	7.663	7.582	7.554	7.551	7.530	7.507	7.518	7.520	7.566	7.610
2017	8.148	8.202	8.170	8.159	8.149	8.147	8.131	8.118	8.093	8.091	8.082	8.139	8.136
2018	8.631	8.569	8.569	8.568	8.512	8.435	8.387	8.346	8.336	8.344	8.312	8.361	8.448
2019	8.811	8.792	8.755	8.708	8.670	8.606	8.590	8.527	8.508	8.465	8.435	8.445	8.609
2020	8.985	8.948	8.847	8.686	8.647	8.649	8.611	8.585	8.551	8.503	8.481	8.505	8.666
2021	9.004	8.930	8.885	8.853	8.818	8.781	8.731	8.669	8.650	8.587	8.579	8.592	8.756

Viudas

AÑO	ENE	FEB	MAR	ABR	MAY	JUN	JUL	AGO	SET	OCT	NOV	DIC	PROMEDIO*
2010	7.747	7.729	7.669	7.647	7.630	7.620	7.542	7.441	7.417	7.369	7.367	7.319	7.542
2011	7.994	7.949	7.827	7.806	7.764	7.728	7.681	7.630	7.565	7.498	7.464	7.407	7.693
2012	8.360	8.301	8.218	8.174	8.138	8.105	8.102	8.044	7.975	7.881	7.843	7.903	8.087
2013	8.726	8.655	8.594	8.548	8.530	8.497	8.423	8.341	8.232	8.176	8.160	8.230	8.426
2014	8.958	8.871	8.827	8.829	8.812	8.779	8.746	8.684	8.600	8.547	8.513	8.564	8.727
2015	9.387	9.312	9.255	9.219	9.177	9.133	9.010	8.897	8.835	8.795	8.756	8.817	9.049
2016	9.433	9.297	9.195	9.155	9.059	9.015	8.978	8.954	8.932	8.918	8.929	8.969	9.069
2017	9.662	9.719	9.651	9.611	9.596	9.579	9.540	9.476	9.434	9.427	9.397	9.448	9.545
2018	10.008	9.936	9.929	9.918	9.857	9.762	9.701	9.632	9.610	9.608	9.565	9.609	9.761
2019	10.144	10.110	10.053	10.004	9.966	9.900	9.838	9.747	9.702	9.630	9.592	9.604	9.857
2020	10.213	10.159	10.018	9.829	9.775	9.765	9.719	9.672	9.624	9.573	9.539	9.568	9.788
2021	10.120	10.037	9.979	9.940	9.893	9.831	9.790	9.716	9.693	9.601	9.571	9.593	9.814

Hijos

AÑO	ENE	FEB	MAR	ABR	MAY	JUN	JUL	AGO	SET	OCT	NOV	DIC	PROMEDIO*
2010	3.953	3.930	3.893	3.895	3.894	3.883	3.828	3.812	3.805	3.815	3.814	3.812	3.861
2011	4.221	4.194	4.157	4.154	4.160	4.136	4.164	4.153	4.074	4.060	4.051	4.025	4.129
2012	4.524	4.500	4.446	4.432	4.417	4.409	4.430	4.413	4.400	4.355	4.338	4.374	4.420
2013	4.817	4.788	4.780	4.744	4.743	4.727	4.691	4.629	4.568	4.542	4.548	4.570	4.679
2014	4.973	4.944	4.910	4.918	4.909	4.891	4.897	4.903	4.866	4.879	4.880	4.907	4.906
2015	5.373	5.345	5.318	5.285	5.249	5.216	5.158	5.143	5.136	5.106	5.102	5.128	5.213
2016	5.497	5.431	5.375	5.364	5.283	5.264	5.277	5.249	5.233	5.262	5.262	5.312	5.317
2017	5.716	5.747	5.729	5.745	5.736	5.738	5.730	5.791	5.770	5.776	5.785	5.829	5.758
2018	6.194	6.141	6.134	6.153	6.107	6.034	5.994	5.993	6.003	6.008	5.992	6.018	6.064
2019	6.325	6.305	6.287	6.212	6.167	6.094	6.125	6.109	6.146	6.153	6.129	6.120	6.181
2020	6.501	6.477	6.433	6.334	6.307	6.314	6.294	6.299	6.267	6.217	6.212	6.213	6.322
2021	6.584	6.517	6.488	6.472	6.452	6.473	6.391	6.351	6.332	6.308	6.334	6.337	6.420

Padres

AÑO	ENE	FEB	MAR	ABR	MAY	JUN	JUL	AGO	SET	OCT	NOV	DIC	PROMEDIO*
2010	2.892	2.877	2.850	2.999	2.995	2.847	2.816	2.783	2.775	2.757	2.759	2.745	2.841
2011	2.999	2.986	2.944	2.934	2.925	2.915	2.893	2.877	2.708	2.689	2.678	2.659	2.851
2012	3.167	3.144	3.113	3.088	3.235	3.225	3.217	3.187	3.149	3.113	3.102	3.125	3.155
2013	3.449	3.421	3.398	3.612	3.601	3.585	3.558	3.521	3.474	3.466	3.459	3.484	3.502
2014	3.793	3.758	3.736	3.738	3.727	3.714	3.686	3.750	3.712	3.690	3.685	3.705	3.725
2015	4.062	4.024	3.997	3.974	3.955	3.937	3.890	3.845	3.818	3.795	3.779	4.066	3.929
2016	4.353	4.292	4.248	4.229	4.188	4.172	4.155	4.132	4.122	4.114	4.252	4.275	4.211
2017	4.632	4.735	4.449	4.440	4.434	4.427	4.413	4.379	4.573	4.552	4.720	4.734	4.541
2018	5.023	4.981	4.968	5.012	4.972	5.325	5.294	5.368	5.342	5.330	5.310	5.331	5.188
2019	5.622	5.600	5.569	5.546	5.524	5.489	5.289	5.242	5.215	5.177	5.155	5.156	5.382
2020	5.320	4.625	4.910	4.814	4.787	4.786	4.760	4.733	4.703	4.676	4.662	5.180	4.830
2021	5.485	5.441	5.408	5.381	5.356	5.321	5.293	5.249	5.546	5.489	5.475	5.481	5.411

(*) Promedio anual

Fuente: Repartición Informática - Reportes de Estadísticas de Pasividades

**IV. IMPORTE PROMEDIO DE PENSIONES
POR AFILIACIÓN, CATEGORÍAS PENSIONARIAS
Y TRAMO DE EDAD**

IMPORTE PROMEDIO DE PENSIONES*
TODAS LAS AFILIACIONES - POR CATEGORÍA PENSIONARIA
POR TRAMO DE EDAD

En Pesos Constantes Base IPC Promedio - 2021

Todas las categorías pensionarias

AÑO	0 a 20	21 a 30	31 a 40	41 a 50	51 a 60	Más de 60	TOTAL
2010	6.229	8.591	8.685	7.360	8.137	11.470	10.601
2011	6.382	8.696	9.042	8.012	8.461	11.947	11.080
2012	6.697	9.217	9.691	9.150	9.011	12.674	11.814
2013	6.902	9.730	10.372	9.787	9.514	13.265	12.402
2014	7.076	9.904	11.085	10.372	9.975	13.780	12.924
2015	7.329	10.200	11.803	11.026	10.514	14.335	13.492
2016	7.316	10.316	12.174	11.400	10.755	14.516	13.693
2017	7.760	10.764	13.273	12.213	11.588	15.420	14.584
2018	7.951	10.828	13.589	12.591	12.067	15.730	14.925
2019	8.040	10.561	13.822	12.984	12.323	15.885	15.108
2020	8.066	10.673	13.660	13.153	12.383	15.809	15.074
2021	8.157	10.947	13.524	13.519	12.627	15.835	15.145

Viudas

AÑO	0 a 20	21 a 30	31 a 40	41 a 50	51 a 60	Más de 60	TOTAL
2010	8.106	8.893	10.951	13.134	13.860	14.519	14.378
2011	8.537	9.127	11.005	13.225	14.174	15.071	14.892
2012	8.832	9.758	11.255	13.628	14.763	15.986	15.756
2013	9.172	10.349	11.629	13.861	15.262	16.674	16.412
2014	8.657	10.660	11.973	14.084	15.626	17.271	16.979
2015	8.628	11.053	12.423	14.297	16.073	17.906	17.588
2016	9.264	11.367	12.422	14.142	15.941	18.077	17.722
2017	10.449	12.056	13.161	14.689	16.575	19.122	18.716
2018	9.420	12.249	13.198	14.703	16.705	19.436	19.012
2019	-	11.861	13.348	14.705	16.542	19.548	19.106
2020	-	12.071	13.188	14.543	16.135	19.369	18.914
2021	-	12.233	13.133	14.675	16.001	19.320	18.868

Hijos

AÑO	0 a 20	21 a 30	31 a 40	41 a 50	51 a 60	Más de 60	TOTAL
2010	6.228	8.438	7.455	4.679	3.930	4.801	4.798
2011	6.380	8.434	7.771	5.314	4.095	4.783	4.894
2012	6.695	8.796	8.382	6.526	4.400	4.556	4.952
2013	6.901	9.238	9.083	7.089	4.767	4.745	5.197
2014	7.075	9.330	9.982	7.617	5.130	4.915	5.418
2015	7.328	9.550	10.879	8.289	5.527	5.117	5.675
2016	7.315	9.561	11.705	8.765	5.832	5.109	5.738
2017	7.760	9.897	13.538	9.478	6.546	5.427	6.147
2018	7.951	9.904	14.645	9.971	7.060	5.556	6.345
2019	8.040	9.825	15.118	10.591	7.432	5.653	6.488
2020	8.066	9.916	15.040	10.936	7.715	5.691	6.539
2021	8.157	10.241	14.703	11.414	8.059	5.731	6.612

Padres

AÑO	0 a 20	21 a 30	31 a 40	41 a 50	51 a 60	Más de 60	TOTAL
2010	-	-	10.793	8.736	4.514	7.990	7.822
2011	-	-	9.935	8.119	4.738	7.987	7.819
2012	-	-	6.068	6.085	4.906	8.359	8.125
2013	-	-	7.405	6.859	5.076	8.830	8.592
2014	-	-	7.637	7.720	5.578	9.351	9.139
2015	-	-	7.893	8.685	6.016	9.636	9.436
2016	-	-	7.910	10.137	5.482	9.666	9.466
2017	-	-	8.301	12.032	6.262	10.205	10.022
2018	-	-	-	12.552	6.872	10.619	10.449
2019	-	-	-	12.951	7.707	10.842	10.715
2020	-	-	-	12.932	7.275	10.617	10.512
2021	-	-	-	12.245	6.993	10.687	10.578

(*) Valores promedio de cada año.

Fuente: Repartición Informática - Reportes de Estadísticas de Pasividades

IMPORTE PROMEDIO DE PENSIONES (*)
AFILIACIÓN INDUSTRIA Y COMERCIO - POR CATEGORÍA PENSIONARIA
POR TRAMO DE EDAD

En Pesos Constantes Base IPC Promedio - 2021

Todas las categorías pensionarias

AÑO	0 a 20	21 a 30	31 a 40	41 a 50	51 a 60	Más de 60	TOTAL
2010	6.174	8.378	8.644	8.026	8.164	10.783	10.108
2011	6.264	8.641	9.004	8.489	8.483	11.284	10.582
2012	6.486	9.017	9.613	9.160	9.034	12.035	11.293
2013	6.651	9.358	10.219	9.781	9.496	12.629	11.864
2014	6.855	9.562	10.804	10.378	9.946	13.142	12.372
2015	7.091	9.935	11.349	10.978	10.475	13.721	12.942
2016	7.099	9.870	11.714	11.224	10.692	13.939	13.156
2017	7.457	10.287	12.672	12.004	11.488	14.835	14.020
2018	7.638	10.324	13.009	12.363	11.938	15.158	14.360
2019	7.752	10.090	13.213	12.733	12.192	15.335	14.552
2020	7.789	10.064	13.192	12.837	12.231	15.277	14.526
2021	7.868	10.165	13.113	13.135	12.478	15.317	14.600

Viudas

AÑO	0 a 20	21 a 30	31 a 40	41 a 50	51 a 60	Más de 60	TOTAL
2010	8.591	8.929	10.904	12.892	13.383	13.635	13.551
2011	9.247	9.047	10.966	12.976	13.657	14.192	14.059
2012	9.461	9.582	11.178	13.253	14.260	15.084	14.896
2013	9.771	10.141	11.374	13.429	14.707	15.754	15.523
2014	9.741	10.387	11.655	13.690	15.018	16.331	16.063
2015	9.820	10.926	11.967	13.917	15.378	16.976	16.669
2016	10.753	11.116	12.019	13.674	15.217	17.186	16.828
2017	10.449	11.614	12.704	14.204	15.828	18.199	17.786
2018	9.420	11.977	12.903	14.176	15.945	18.504	18.069
2019	0	11.846	13.073	14.207	15.822	18.631	18.177
2020	0	11.916	12.935	14.027	15.433	18.466	17.996
2021	0	12.128	12.888	14.129	15.343	18.414	17.948

Hijos

AÑO	0 a 20	21 a 30	31 a 40	41 a 50	51 a 60	Más de 60	TOTAL
2010	6.173	8.016	7.081	5.438	3.727	4.525	4.670
2011	6.262	8.340	7.378	5.779	3.921	4.487	4.722
2012	6.484	8.490	7.942	6.288	4.213	4.206	4.673
2013	6.650	8.586	8.712	6.806	4.573	4.381	4.905
2014	6.853	8.782	9.466	7.297	4.939	4.525	5.114
2015	7.089	9.041	10.165	7.892	5.367	4.709	5.362
2016	7.097	8.782	10.960	8.272	5.695	4.687	5.421
2017	7.456	9.186	12.576	8.916	6.389	4.972	5.799
2018	7.638	9.034	13.378	9.487	6.890	5.094	5.998
2019	7.752	8.869	13.698	10.097	7.223	5.193	6.143
2020	7.789	8.862	14.100	10.381	7.445	5.239	6.196
2021	7.868	8.897	13.927	10.804	7.765	5.300	6.286

Padres

AÑO	0 a 20	21 a 30	31 a 40	41 a 50	51 a 60	Más de 60	TOTAL
2010	0	0	4.127	4.106	3.258	6.855	6.566
2011	0	0	4.243	2.547	3.730	6.946	6.658
2012	0	0	4.462	2.789	3.924	7.361	7.051
2013	0	0	0	3.675	3.954	7.769	7.440
2014	0	0	0	3.949	4.548	8.210	7.933
2015	0	0	0	4.360	4.906	8.586	8.313
2016	0	0	0	5.820	5.310	8.748	8.528
2017	0	0	0	6.789	6.635	9.222	9.055
2018	0	0	0	6.300	7.429	9.504	9.351
2019	0	0	0	5.293	8.670	9.818	9.733
2020	0	0	0	5.238	6.990	9.621	9.489
2021	0	0	0	5.230	6.624	9.484	9.360

(*) Valores promedio de cada año.

Fuente: Repartición Informática - Reportes de Estadísticas de Pasividades

IMPORTE PROMEDIO DE PENSIONES (*)
AFILIACIÓN CIVIL - POR CATEGORÍA PENSIONARIA
POR TRAMO DE EDAD

En Pesos Constantes Base IPC Promedio - 2021

Todas las categorías pensionarias

AÑO	0 a 20	21 a 30	31 a 40	41 a 50	51 a 60	Más de 60	TOTAL
2010	9.485	11.418	10.443	7.394	10.658	16.474	14.927
2011	9.975	11.659	11.142	8.713	11.029	17.052	15.577
2012	10.743	12.647	12.338	11.318	11.692	17.962	16.603
2013	11.313	13.339	13.694	12.115	12.360	18.760	17.428
2014	11.701	13.963	14.863	12.841	12.941	19.484	18.182
2015	12.302	14.602	16.291	13.853	13.523	20.238	18.975
2016	12.247	15.102	17.490	14.601	13.853	20.492	19.295
2017	12.999	15.876	19.678	15.765	14.899	21.753	20.563
2018	13.160	15.367	20.797	16.300	15.473	22.163	21.040
2019	13.034	15.422	21.192	16.973	15.810	22.340	21.289
2020	12.925	17.065	20.406	17.627	15.911	22.191	21.233
2021	12.787	17.551	20.110	18.517	16.250	22.201	21.329

Viudas

AÑO	0 a 20	21 a 30	31 a 40	41 a 50	51 a 60	Más de 60	TOTAL
2010	11.742	12.476	15.620	18.114	19.454	20.506	20.330
2011	0	13.077	16.144	18.154	19.968	21.226	21.019
2012	0	14.153	17.257	18.746	20.764	22.480	22.222
2013	0	15.083	18.878	19.393	21.563	23.423	23.156
2014	0	16.710	19.880	19.725	22.187	24.271	23.983
2015	0	16.886	20.955	20.430	22.921	25.168	24.873
2016	0	16.759	21.384	20.668	22.874	25.430	25.114
2017	0	21.402	21.856	21.951	23.719	26.939	26.570
2018	0	20.276	21.180	22.373	23.827	27.441	27.049
2019	0	19.745	20.748	22.363	333.999	27.636	27.219
2020	0	27.349	20.271	22.294	23.124	27.422	27.002
2021	0	23.508	19.917	22.775	22.756	27.439	27.007

Hijos

AÑO	0 a 20	21 a 30	31 a 40	41 a 50	51 a 60	Más de 60	TOTAL
2010	9.485	11.242	9.101	3.463	4.925	6.227	5.866
2011	9.975	11.353	9.752	4.997	5.048	6.091	6.036
2012	10.743	12.208	10.693	8.171	5.407	5.635	6.240
2013	11.313	12.922	11.627	8.856	5.848	5.864	6.550
2014	11.701	13.226	12.583	9.523	6.288	6.101	6.840
2015	12.302	13.961	13.842	10.434	6.682	6.374	7.173
2016	12.247	14.695	15.050	11.073	7.030	6.390	7.274
2017	12.999	14.916	17.933	11.942	7.848	6.797	7.799
2018	13.160	14.584	20.461	12.354	8.484	6.911	8.018
2019	13.034	14.864	21.603	13.180	9.037	6.991	8.191
2020	12.925	15.723	20.551	13.920	9.499	7.017	8.255
2021	12.787	16.551	20.313	14.661	10.082	7.014	8.323

Padres

AÑO	0 a 20	21 a 30	31 a 40	41 a 50	51 a 60	Más de 60	TOTAL
2010	0	0	11.682	30.405	7.529	11.557	11.505
2011	0	0	12.009	29.038	8.261	11.475	11.485
2012	0	0	7.138	14.107	8.060	12.370	12.124
2013	0	0	7.405	18.790	8.513	13.230	12.995
2014	0	0	7.637	19.378	9.112	14.103	13.857
2015	0	0	7.893	17.844	9.871	14.280	14.070
2016	0	0	7.910	19.677	6.916	14.076	13.768
2017	0	0	8.301	15.989	6.823	15.155	14.812
2018	0	0	0	14.914	7.652	16.056	15.738
2019	0	0	0	14.977	8.147	16.265	15.979
2020	0	0	0	14.821	11.842	15.767	15.685
2021	0	0	0	14.799	8.489	16.325	16.223

(*) Valores promedio de cada año.

Fuente: Repartición Informática - Reportes de Estadísticas de Pasividades

IMPORTE PROMEDIO DE PENSIONES (*)
AFILIACIÓN ESCOLAR - POR CATEGORÍA PENSIONARIA
POR TRAMO DE EDAD

En Pesos Constantes Base IPC Promedio - 2021

Todas las categorías pensionarias

AÑO	0 a 20	21 a 30	31 a 40	41 a 50	51 a 60	Más de 60	TOTAL
2010	11.088	10.492	13.218	14.154	16.912	25.367	22.764
2011	11.327	10.321	13.228	15.033	17.149	26.254	23.633
2012	11.534	12.805	13.238	16.778	17.691	27.957	25.174
2013	11.179	14.427	13.953	17.856	18.217	29.268	26.345
2014	10.864	13.392	17.378	18.051	18.623	30.124	27.212
2015	10.635	15.115	20.482	17.959	20.078	31.012	28.205
2016	10.353	18.097	19.891	18.308	20.388	31.161	28.441
2017	11.682	19.107	20.700	20.087	21.635	32.726	30.030
2018	12.559	22.274	19.092	20.839	22.347	33.030	30.460
2019	13.372	19.789	19.506	21.531	22.542	33.042	30.650
2020	13.124	18.579	18.576	20.173	22.775	32.670	30.385
2021	13.318	19.102	18.751	20.211	22.914	32.599	30.425

Viudas

AÑO	0 a 20	21 a 30	31 a 40	41 a 50	51 a 60	Más de 60	TOTAL
2010	0	11.101	15.404	18.160	23.085	29.498	28.521
2011	0	10.988	14.878	19.610	23.112	30.388	29.376
2012	0	12.588	13.829	22.751	23.607	32.139	31.083
2013	0	14.768	14.436	22.585	24.375	33.512	32.347
2014	0	10.137	16.230	22.208	24.549	34.496	33.252
2015	0	24.841	19.669	20.390	26.491	35.520	34.272
2016	0	33.165	17.550	20.232	26.228	35.569	34.276
2017	0	39.049	18.734	21.676	26.636	37.291	35.912
2018	0	31.179	19.541	22.022	27.113	37.658	36.260
2019	0	21.232	22.568	21.883	26.669	37.667	36.283
2020	0	0	20.301	20.270	26.474	37.143	35.772
2021	0	36.171	21.218	20.382	26.516	36.978	35.640

Hijos

AÑO	0 a 20	21 a 30	31 a 40	41 a 50	51 a 60	Más de 60	TOTAL
2010	11.088	10.390	12.489	12.747	12.428	12.998	12.626
2011	11.327	10.130	12.640	13.247	12.777	12.728	12.651
2012	11.534	12.861	12.977	14.058	13.506	12.116	12.654
2013	11.179	14.309	13.677	15.281	14.097	12.741	13.232
2014	10.864	13.773	18.281	15.588	14.675	13.138	13.677
2015	10.635	13.726	21.189	16.374	15.448	13.558	14.185
2016	10.353	12.715	22.351	16.983	15.834	13.725	14.369
2017	11.682	12.584	23.336	18.982	17.386	14.416	15.355
2018	12.559	17.962	18.398	19.932	17.877	14.807	15.742
2019	13.372	19.389	15.746	21.231	18.399	15.139	16.131
2020	13.124	18.579	16.485	20.079	18.765	15.201	16.062
2021	13.318	18.924	14.511	20.018	18.623	15.382	16.050

Padres

AÑO	0 a 20	21 a 30	31 a 40	41 a 50	51 a 60	Más de 60	TOTAL
2010	0	0	0	0	0	18.693	18.693
2011	0	0	0	0	0	16.484	16.484
2012	0	0	0	0	0	15.473	15.473
2013	0	0	0	0	0	16.140	16.140
2014	0	0	0	0	0	18.094	18.094
2015	0	0	0	0	0	17.731	17.731
2016	0	0	0	0	0	16.676	16.676
2017	0	0	0	0	0	18.045	18.045
2018	0	0	0	0	0	19.585	19.585
2019	0	0	0	0	0	18.265	18.265
2020	0	0	0	0	0	16.986	16.986
2021	0	0	0	0	0	16.333	16.333

(*) Valores promedio de cada año.

Fuente: Repartición Informática - Reportes de Estadísticas de Pasividades

IMPORTE PROMEDIO DE PENSIONES (*)
AFILIACIÓN RURAL - POR CATEGORÍA PENSIONARIA
POR TRAMO DE EDAD

En Pesos Constantes Base IPC Promedio - 2021

Todas las categorías pensionarias

AÑO	0 a 20	21 a 30	31 a 40	41 a 50	51 a 60	Más de 60	TOTAL
2010	3.723	5.966	6.085	4.738	4.381	6.019	5.661
2011	3.903	5.856	6.164	5.009	4.552	6.310	5.939
2012	4.190	6.648	6.719	5.500	4.881	6.713	6.346
2013	4.462	7.367	7.196	5.937	5.180	7.046	6.691
2014	4.682	7.106	7.695	6.410	5.453	7.329	6.991
2015	4.940	7.050	8.244	7.009	5.769	7.642	7.325
2016	5.063	7.098	8.503	7.373	5.957	7.713	7.429
2017	5.556	7.574	9.307	7.931	6.530	8.217	7.952
2018	5.751	7.813	9.364	8.214	6.932	8.416	8.177
2019	5.835	7.616	9.627	8.461	7.163	8.536	8.315
2020	5.889	7.514	9.841	8.590	7.277	8.537	8.339
2021	6.081	7.796	10.011	8.756	7.490	8.578	8.410

Viudas

AÑO	0 a 20	21 a 30	31 a 40	41 a 50	51 a 60	Más de 60	TOTAL
2010	7.337	7.310	7.643	7.844	7.579	7.384	7.418
2011	7.605	7.748	7.880	8.044	7.772	7.712	7.729
2012	8.132	8.493	8.251	8.517	8.175	8.217	8.224
2013	8.487	9.145	8.664	8.716	8.512	8.630	8.624
2014	7.413	9.151	8.942	8.943	8.817	8.983	8.967
2015	6.102	8.994	9.335	9.339	9.123	9.362	9.341
2016	4.798	8.986	9.438	9.349	9.140	9.450	9.420
2017	0	9.424	10.091	9.807	9.632	10.045	10.004
2018	0	9.629	9.911	9.973	9.891	10.270	10.227
2019	0	9.776	10.014	10.081	9.952	10.385	10.339
2020	0	9.684	10.135	10.031	9.877	10.350	10.302
2021	0	9.706	10.331	9.972	9.948	10.374	10.329

Hijos

AÑO	0 a 20	21 a 30	31 a 40	41 a 50	51 a 60	Más de 60	TOTAL
2010	3.719	4.898	5.119	3.384	2.524	3.549	3.380
2011	3.896	4.057	4.811	3.551	2.575	3.722	3.521
2012	4.183	4.356	5.073	3.888	2.711	3.862	3.692
2013	4.457	5.124	5.250	4.285	2.857	4.031	3.887
2014	4.678	4.852	5.629	4.733	3.004	4.173	4.062
2015	4.938	4.829	6.018	5.215	3.202	4.331	4.256
2016	5.063	5.177	6.046	5.567	3.334	4.318	4.295
2017	5.556	5.678	6.629	5.875	3.795	4.589	4.615
2018	5.751	5.952	7.002	5.993	4.131	4.700	4.769
2019	5.835	5.824	7.824	6.101	4.315	4.766	4.857
2020	5.889	5.655	8.362	6.179	4.415	4.772	4.879
2021	6.081	6.065	8.368	6.360	4.588	4.768	4.918

Padres

AÑO	0 a 20	21 a 30	31 a 40	41 a 50	51 a 60	Más de 60	TOTAL
2010	0	0	13.277	5.025	3.517	5.286	5.250
2011	0	0	13.642	6.302	3.315	5.626	5.544
2012	0	0	0	7.716	3.655	5.774	5.709
2013	0	0	0	8.009	4.268	6.000	5.977
2014	0	0	0	9.870	4.183	6.311	6.295
2015	0	0	0	11.006	4.762	6.600	6.584
2016	0	0	0	12.574	5.227	6.621	6.629
2017	0	0	0	16.716	5.757	6.829	6.854
2018	0	0	0	16.952	5.598	6.960	6.986
2019	0	0	0	17.022	5.741	7.060	7.092
2020	0	0	0	16.846	6.124	7.061	7.116
2021	0	0	0	16.820	7.454	7.123	7.173

(*) Valores promedio de cada año.

Fuente: Repartición Informática - Reportes de Estadísticas de Pasividades

IMPORTE PROMEDIO DE PENSIONES (*)
AFILIACIÓN DOMÉSTICO - POR CATEGORÍA PENSIONARIA
POR TRAMO DE EDAD

En Pesos Constantes Base IPC Promedio - 2021

Todas las categorías pensionarias

AÑO	0 a 20	21 a 30	31 a 40	41 a 50	51 a 60	Más de 60	TOTAL
2010	3.782	2.762	5.855	5.822	4.840	5.799	5.524
2011	4.056	3.972	6.421	6.012	5.282	6.045	5.794
2012	4.527	4.147	7.035	6.488	5.777	6.463	6.234
2013	4.913	4.120	7.331	6.852	6.214	6.819	6.596
2014	5.176	4.245	7.504	6.908	6.660	7.150	6.910
2015	5.464	4.716	7.626	7.626	7.089	7.510	7.285
2016	5.541	5.143	7.823	7.884	7.266	7.628	7.408
2017	6.027	5.408	8.725	8.288	7.907	8.139	7.922
2018	6.358	5.594	8.599	8.559	8.426	8.408	8.224
2019	6.532	6.358	8.624	8.495	8.810	8.533	8.381
2020	6.641	6.453	8.664	8.515	8.845	8.569	8.435
2021	6.707	7.840	8.271	8.753	8.732	8.669	8.524

Viudas

AÑO	0 a 20	21 a 30	31 a 40	41 a 50	51 a 60	Más de 60	TOTAL
2010	0	5.423	7.235	7.065	6.998	7.387	7.341
2011	0	5.575	7.764	7.089	7.314	7.521	7.487
2012	0	5.861	8.538	7.524	7.653	7.903	7.872
2013	0	0	8.678	8.004	7.893	8.236	8.201
2014	0	0	8.930	8.292	8.095	8.542	8.496
2015	0	0	8.996	8.704	8.573	8.835	8.807
2016	0	0	9.063	8.815	8.574	8.856	8.829
2017	0	0	9.443	9.362	9.065	9.316	9.294
2018	0	0	9.501	9.443	9.441	9.512	9.503
2019	0	0	10.092	9.373	9.817	9.575	9.595
2020	0	0	10.307	9.370	9.615	9.518	9.526
2021	0	0	10.149	9.599	9.341	9.572	9.553

Hijos

AÑO	0 a 20	21 a 30	31 a 40	41 a 50	51 a 60	Más de 60	TOTAL
2010	3.782	2.415	5.534	5.100	3.516	3.585	3.759
2011	4.056	3.751	6.010	5.348	3.791	3.822	4.019
2012	4.527	3.970	6.369	5.827	4.091	4.018	4.302
2013	4.913	4.120	6.622	6.124	4.424	4.217	4.554
2014	5.176	4.245	6.696	6.047	5.046	4.374	4.777
2015	5.464	4.716	6.977	6.853	5.201	4.655	5.074
2016	5.541	5.143	7.001	6.985	5.572	4.729	5.176
2017	6.027	5.408	8.137	7.195	6.294	5.058	5.606
2018	6.358	5.594	7.895	7.518	6.921	5.287	5.904
2019	6.532	6.358	7.553	7.565	7.230	5.305	6.017
2020	6.641	6.453	7.299	7.691	7.638	5.359	6.154
2021	6.707	7.840	7.270	7.987	7.800	5.384	6.249

Padres

AÑO	0 a 20	21 a 30	31 a 40	41 a 50	51 a 60	Más de 60	TOTAL
2010	0	0	0	4.168	2.779	2.410	2.766
2011	0	0	0	5.521	2.858	2.382	2.772
2012	0	0	0	5.805	0	2.689	3.070
2013	0	0	0	6.022	0	3.052	3.412
2014	0	0	0	6.210	0	3.244	3.625
2015	0	0	0	4.749	0	2.584	3.822
2016	0	0	0	11.522	2.035	3.683	4.101
2017	0	0	0	12.112	3.957	3.740	4.430
2018	0	0	0	12.283	2.464	4.677	5.047
2019	0	0	0	12.332	3.618	4.927	5.240
2020	0	0	0	0	6.814	4.173	4.697
2021	0	0	0	0	6.804	4.860	5.276

(*) Valores promedio de cada año.

Fuente: Repartición Informática - Reportes de Estadísticas de Pasividades

ALTAS DE JUBILACIONES

**I. CANTIDAD DE ALTAS DE JUBILACIONES
POR CAUSAL, AFILIACIÓN Y SEXO**

ALTAS DE JUBILACIONES POR CAUSAL - AMBOS SEXOS

Todas las causales

AÑO	ENE	FEB	MAR	ABR	MAY	JUN	JUL	AGO	SET	OCT	NOV	DIC	TOTAL
2009	1.480	1.657	1.549	2.133	2.036	2.229	3.256	4.004	3.301	3.636	2.803	3.270	31.354
2010	2768	3361	2409	3021	2950	3289	2821	3112	3435	3078	3153	3207	36604
2011	2.518	2.904	2.513	2.719	2.475	3.124	3.003	2.438	2.893	2.679	2.666	2.761	32.693
2012	2892	3160	2230	2358	2419	3225	2622	2699	2543	2401	2115	2174	30838
2013	2.163	2.332	1.730	2.348	2.334	2.416	2.177	2.243	2.492	2.148	2.048	2.210	26.641
2014	2263	2113	1894	2026	1962	2321	2324	2598	2393	2604	2456	2121	27075
2015	2.621	2.123	2.016	1.871	3.211	2.640	2.603	3.014	2.390	2.222	2.611	2.425	29.747
2016	2772	2375	2132	2524	2499	2500	2636	2906	2095	2628	2323	2253	29643
2017	3.233	2.301	2.225	2.325	2.215	2.288	2.485	1.987	2.093	2.007	1.906	2.308	27.373
2018	2675	2344	2195	2376	2503	2163	2545	2556	2522	2424	2509	2807	29619
2019	3.490	2.957	2.340	2.671	2.123	2.324	2.913	2.311	2.487	2.447	2.581	2.256	30.900
2020	3102	2860	2104	2385	1874	2224	2435	2451	2239	2295	2080	2550	28599
2021	3.029	2.470	2.081	2.013	1.758	1.750	1.863	2.125	2.356	1.928	2.501	2.096	25.970

Causal Vejez

AÑO	ENE	FEB	MAR	ABR	MAY	JUN	JUL	AGO	SET	OCT	NOV	DIC	TOTAL
2009	992	1.092	982	1.277	1.227	1.375	2.473	3.136	2.427	2.644	2.034	2.316	21.975
2010	1762	1887	1413	1742	1651	1901	1600	1853	1918	1779	1704	1690	20900
2011	1.381	1.586	1.450	1.496	1.375	1.901	1.781	1.425	1.737	1.563	1.577	1.598	18.870
2012	1651	1890	1364	1404	1430	2012	1576	1643	1538	1424	1219	1294	18445
2013	1.342	1.388	1.099	1.465	1.455	1.500	1.288	1.270	1.396	1.258	1.195	1.266	15.922
2014	1422	1317	1135	1240	1230	1360	1375	1500	1365	1350	1316	1197	15807
2015	1.659	1.287	1.241	1.022	1.864	1.558	1.501	1.697	1.300	1.218	1.417	1.327	17.091
2016	1702	1463	1340	1527	1499	1498	1521	1765	1149	1555	1379	1359	17757
2017	2.069	1.510	1.431	1.382	1.503	1.551	1.724	1.341	1.372	1.294	1.157	1.403	17.737
2018	1846	1549	1470	1539	1594	1391	1580	1541	1578	1574	1519	1798	18979
2019	2.636	2.061	1.608	1.834	1.425	1.518	2.017	1.587	1.609	1.613	1.680	1.463	21.051
2020	2286	2059	1498	1696	1335	1625	1777	1759	1594	1545	1390	1704	20268
2021	2.268	1.823	1.492	1.468	1.304	1.299	1.296	1.417	1.643	1.293	1.741	1.417	18.461

Causal Invalidez

AÑO	ENE	FEB	MAR	ABR	MAY	JUN	JUL	AGO	SET	OCT	NOV	DIC	TOTAL
2009	219	237	170	237	245	266	253	299	311	338	250	332	3.157
2010	237	289	265	287	398	427	442	443	521	378	548	512	4747
2011	362	491	323	429	391	390	430	376	437	412	391	487	4.919
2012	621	547	317	351	433	512	422	449	448	443	415	401	5359
2013	343	430	266	360	416	409	427	506	529	417	438	451	4.992
2014	366	362	330	389	330	500	504	540	547	676	640	500	5684
2015	475	414	366	441	684	586	550	642	583	530	647	571	6.489
2016	598	474	399	514	525	494	596	594	489	534	440	415	6072
2017	536	322	332	460	281	285	251	213	262	279	314	374	3.909
2018	378	363	333	391	445	394	521	576	489	462	487	526	5365
2019	367	414	330	408	346	399	424	336	412	339	390	316	4.481
2020	324	309	251	258	211	230	224	241	225	267	264	340	3144
2021	283	260	238	202	217	217	230	262	251	231	268	238	2.897

Causal Edad Avanzada

AÑO	ENE	FEB	MAR	ABR	MAY	JUN	JUL	AGO	SET	OCT	NOV	DIC	TOTAL
2009	269	328	397	619	564	588	530	569	563	654	519	622	6.222
2010	769	1185	731	992	901	961	779	816	996	921	901	1005	10957
2011	775	827	740	794	709	833	792	637	719	704	698	676	8.904
2012	620	723	549	603	556	701	624	607	557	534	481	479	7034
2013	478	514	365	523	463	507	462	467	567	473	415	493	5727
2014	475	434	429	397	402	461	445	558	481	578	500	424	5584
2015	487	422	409	408	663	496	552	675	507	474	547	527	6167
2016	472	438	393	483	475	508	519	547	457	539	504	479	5814
2017	628	469	462	483	431	452	510	433	459	434	435	531	5727
2018	451	432	392	446	464	378	444	439	455	388	503	483	5275
2019	487	482	402	429	352	407	472	388	466	495	511	477	5368
2020	492	492	355	431	328	369	434	451	420	483	426	506	5187
2021	478	387	351	343	237	234	337	446	462	404	492	441	4.612

FUENTE: Repartición Informática - Reportes de Estadísticas de Pasividades.

ALTAS DE JUBILACIONES POR CAUSAL - HOMBRES

Todas las causales

AÑO	ENE	FEB	MAR	ABR	MAY	JUN	JUL	AGO	SET	OCT	NOV	DIC	TOTAL
2009	816	954	744	1.054	1.038	1.133	1.577	2.007	1.585	1.711	1.302	1.527	15.448
2010	1294	1615	1112	1400	1373	1562	1333	1402	1507	1413	1502	1472	16985
2011	1.197	1.345	1.208	1.315	1.184	1.409	1.409	1.184	1.412	1.292	1.278	1.384	15.617
2012	1470	1696	1185	1214	1177	1616	1294	1354	1292	1209	1100	1134	15741
2013	1.155	1.260	864	1.193	1.147	1.211	1.094	1.122	1.275	1.092	1.051	1.122	13.586
2014	1124	1065	967	1030	979	1129	1113	1279	1235	1248	1244	1049	13462
2015	1.290	1.070	993	916	1.628	1.277	1.286	1.519	1.189	1.127	1.332	1.290	14.917
2016	1414	1221	1016	1295	1217	1272	1346	1573	1103	1421	1228	1209	15315
2017	1.620	1.200	1.128	1.169	1.120	1.121	1.309	1.024	1.100	1.044	1.028	1.178	14.041
2018	1363	1228	1123	1197	1238	1099	1305	1379	1306	1305	1416	1559	15518
2019	1.873	1.569	1.185	1.338	1.096	1.206	1.451	1.233	1.319	1.327	1.420	1.212	16.229
2020	1609	1441	1048	1206	967	1102	1222	1268	1174	1187	1115	1365	14704
2021	1.469	1.257	985	955	888	892	947	1.110	1.237	977	1.311	1.071	13.099

Causal Vejez

AÑO	ENE	FEB	MAR	ABR	MAY	JUN	JUL	AGO	SET	OCT	NOV	DIC	TOTAL
2009	573	654	491	649	663	723	1.226	1.616	1.189	1.289	957	1.131	11.161
2010	880	987	684	867	818	979	806	867	871	856	888	826	10329
2011	709	795	733	774	705	891	884	730	904	818	830	864	9.637
2012	912	1103	750	746	720	1045	812	863	823	762	684	714	9934
2013	767	776	575	782	755	800	658	667	744	704	660	685	8.573
2014	718	678	600	667	657	720	686	770	763	720	697	639	8315
2015	846	680	634	559	984	780	778	947	694	653	792	755	9.102
2016	908	784	662	813	756	763	808	1011	627	890	755	754	9531
2017	1.084	823	739	690	760	772	950	717	729	676	638	746	9.324
2018	959	852	761	787	784	714	807	879	841	882	889	1034	10189
2019	1.432	1.098	828	917	732	802	999	873	873	886	947	795	11.182
2020	1198	1063	759	857	700	780	900	933	849	814	766	933	10552
2021	1.090	939	706	679	659	666	659	769	872	679	923	743	9.384

Causal Invalidez

AÑO	ENE	FEB	MAR	ABR	MAY	JUN	JUL	AGO	SET	OCT	NOV	DIC	TOTAL
2009	107	129	75	118	113	125	113	151	152	148	134	147	1.512
2010	106	134	127	134	198	192	200	206	257	186	250	229	2219
2011	169	218	162	200	177	168	184	178	202	176	148	235	2.217
2012	291	260	162	175	188	234	195	196	218	193	190	178	2480
2013	167	223	116	152	180	185	206	223	249	172	201	203	2.277
2014	183	168	155	163	136	222	220	247	251	292	301	216	2554
2015	224	197	152	179	322	260	245	258	238	238	283	272	2.868
2016	254	211	165	252	221	244	284	275	241	254	222	212	2835
2017	230	152	173	240	150	142	110	105	134	143	171	176	1.926
2018	177	174	174	194	219	188	263	281	234	228	260	282	2674
2019	203	232	183	217	178	207	211	165	220	179	211	178	2.384
2020	155	158	125	135	112	124	116	123	125	131	150	178	1632
2021	148	123	106	100	117	110	115	134	141	101	144	121	1.460

Causal Edad Avanzada

AÑO	ENE	FEB	MAR	ABR	MAY	JUN	JUL	AGO	SET	OCT	NOV	DIC	TOTAL
2009	136	171	178	287	262	285	238	240	244	274	211	249	2.775
2010	308	494	301	399	357	391	327	329	379	371	364	417	4437
2011	319	332	313	341	302	350	341	276	306	298	300	285	3.763
2012	267	333	273	293	269	337	287	295	251	254	226	242	3327
2013	221	261	173	259	212	226	230	232	282	216	190	234	2.736
2014	223	219	212	200	186	187	207	262	221	236	246	194	2593
2015	220	193	207	178	322	237	263	314	257	236	257	263	2.947
2016	252	226	189	230	240	265	254	287	235	277	251	243	2949
2017	306	225	216	239	210	207	249	202	237	225	219	256	2.791
2018	227	202	188	216	235	197	235	219	231	195	267	243	2655
2019	238	239	174	204	186	197	241	195	226	262	262	239	2.663
2020	256	220	164	214	155	198	206	212	200	242	199	254	2520
2021	231	195	173	176	112	116	173	207	224	197	244	207	2.255

FUENTE: Repartición Informática - Reportes de Estadísticas de Pasividades.

ALTAS DE JUBILACIONES POR CAUSAL - MUJERES

Todas las causales

AÑO	ENE	FEB	MAR	ABR	MAY	JUN	JUL	AGO	SET	OCT	NOV	DIC	TOTAL
2009	664	703	805	1.079	998	1.096	1.679	1.997	1.716	1.925	1.501	1.743	15.906
2010	1.474	1.746	1.297	1.621	1.577	1.727	1.488	1.710	1.928	1.665	1.651	1.735	19.619
2011	1.321	1.559	1.305	1.404	1.291	1.715	1.594	1.254	1.481	1.387	1.388	1.377	17.076
2012	1.422	1.464	1.045	1.144	1.242	1.609	1.328	1.345	1.251	1.192	1.015	1.040	15.097
2013	1.008	1.072	866	1.155	1.187	1.205	1.083	1.121	1.217	1.056	997	1.088	13.055
2014	1.139	1.048	927	996	983	1.192	1.211	1.319	1.158	1.356	1.212	1.072	13.613
2015	1.331	1.053	1.023	955	1.583	1.363	1.317	1.495	1.201	1.095	1.279	1.135	14.830
2016	1.358	1.154	1.116	1.229	1.282	1.228	1.290	1.333	992	1.207	1.095	1.044	14.328
2017	1.613	1.101	1.097	1.156	1.095	1.167	1.176	963	993	963	878	1.130	13.332
2018	1.312	1.116	1.072	1.179	1.265	1.064	1.240	1.177	1.216	1.119	1.093	1.248	14.101
2019	1.617	1.388	1.155	1.333	1.027	1.118	1.462	1.078	1.168	1.120	1.161	1.044	14.671
2020	1.493	1.419	1.056	1.179	907	1.122	1.213	1.183	1.065	1.108	965	1.185	13.895
2021	1.560	1.213	1.096	1.058	870	858	916	1.015	1.119	951	1.190	1.025	12.871

Causal Vejez

AÑO	ENE	FEB	MAR	ABR	MAY	JUN	JUL	AGO	SET	OCT	NOV	DIC	TOTAL
2009	419	438	491	628	564	652	1.247	1.520	1.238	1.355	1.077	1.185	10.814
2010	882	900	729	875	833	922	794	986	1.047	923	816	864	10.571
2011	672	791	717	722	670	1.010	897	695	833	745	747	734	9.233
2012	739	787	614	658	710	967	764	780	715	662	535	580	8.511
2013	575	612	524	683	700	700	630	603	652	554	535	581	7.349
2014	704	639	535	573	573	640	689	730	602	630	619	558	7.492
2015	813	607	607	463	880	778	723	750	606	565	625	572	7.989
2016	794	679	678	714	743	735	713	754	522	665	624	605	8.226
2017	985	687	692	692	743	779	774	624	643	618	519	657	8.413
2018	887	697	709	752	810	677	773	662	737	692	630	764	8.790
2019	1.204	963	780	917	693	716	1.018	714	736	727	733	668	9.869
2020	1.088	996	739	839	635	845	877	826	745	731	624	771	9.716
2021	1.178	884	786	789	645	633	637	648	771	614	818	674	9.077

Causal Invalidez

AÑO	ENE	FEB	MAR	ABR	MAY	JUN	JUL	AGO	SET	OCT	NOV	DIC	TOTAL
2009	112	108	95	119	132	141	140	148	159	190	116	185	1.645
2010	131	155	138	153	200	235	242	237	264	192	298	283	2.528
2011	193	273	161	229	214	222	246	198	235	236	243	252	2.702
2012	330	287	155	176	245	278	227	253	230	250	225	223	2.879
2013	176	207	150	208	236	224	221	283	280	245	237	248	2.715
2014	183	194	175	226	194	278	284	293	296	384	339	284	3.130
2015	251	217	214	262	362	326	305	384	345	292	364	299	3.621
2016	344	263	234	262	304	250	312	319	248	280	218	203	3.237
2017	306	170	159	220	131	143	141	108	128	136	143	198	1.983
2018	201	189	159	197	226	206	258	295	255	234	227	244	2.691
2019	164	182	147	191	168	192	213	171	192	160	179	138	2.097
2020	169	151	126	123	99	106	108	118	100	136	114	162	1.512
2021	135	137	132	102	100	107	115	128	110	130	124	117	1.437

Causal Edad Avanzada

AÑO	ENE	FEB	MAR	ABR	MAY	JUN	JUL	AGO	SET	OCT	NOV	DIC	TOTAL
2009	133	157	219	332	302	303	292	329	319	380	308	373	3.447
2010	461	691	430	593	544	570	452	487	617	550	537	588	6.520
2011	456	495	427	453	407	483	451	361	413	406	398	391	5.141
2012	353	390	276	310	287	364	337	312	306	280	255	237	3.707
2013	257	253	192	264	251	281	232	235	285	257	225	259	2.991
2014	252	215	217	197	216	274	238	296	260	342	254	230	2.991
2015	267	229	202	230	341	259	289	361	250	238	290	264	3.220
2016	220	212	204	253	235	243	265	260	222	262	253	236	2.865
2017	322	244	246	244	221	245	261	231	222	209	216	275	2.936
2018	224	230	204	230	229	181	209	220	224	193	236	240	2.620
2019	249	243	228	225	166	210	231	193	240	233	249	238	2.705
2020	236	272	191	217	173	171	228	239	220	241	227	252	2.667
2021	247	192	178	167	125	118	164	239	238	207	248	234	2.357

FUENTE: Repartición Informática - Reportes de Estadísticas de Pasividades.

ALTAS DE JUBILACIONES AFILIACIÓN INDUSTRIA Y COMERCIO - POR CAUSAL - AMBOS SEXOS

Todas las causales

AÑO	ENE	FEB	MAR	ABR	MAY	JUN	JUL	AGO	SET	OCT	NOV	DIC	TOTAL
2009	826	947	842	1.135	1.099	1.190	1.801	2.306	1.810	1.897	1.478	1.796	17.127
2010	1.515	1.920	1.335	1.660	1.650	1.749	1.445	1.556	1.721	1.555	1.710	1.843	19.659
2011	1.476	1.651	1.398	1.570	1.411	1.629	1.495	1.327	1.440	1.317	1.383	1.521	17.618
2012	1.554	1.671	1.116	1.217	1.187	1.535	1.284	1.362	1.314	1.234	1.135	1.144	15.753
2013	1.180	1.328	947	1.216	1.205	1.211	1.098	1.172	1.352	1.179	1.127	1.249	14.264
2014	1.202	1.150	1.051	1.170	1.045	1.282	1.213	1.498	1.393	1.488	1.470	1.243	15.205
2015	1.427	1.291	1.192	1.144	1.722	1.489	1.449	1.718	1.419	1.252	1.572	1.484	17.159
2016	1.519	1.374	1.251	1.415	1.350	1.344	1.538	1.681	1.173	1.574	1.352	1.340	16.911
2017	1.844	1.276	1.312	1.417	1.220	1.213	1.377	1.093	1.234	1.187	1.136	1.371	15.680
2018	1.471	1.421	1.361	1.384	1.473	1.202	1.538	1.525	1.488	1.464	1.564	1.678	17.569
2019	1.801	1.712	1.423	1.495	1.254	1.360	1.625	1.321	1.510	1.481	1.553	1.398	17.933
2020	1.684	1.576	1.286	1.302	1.180	1.293	1.454	1.471	1.394	1.465	1.342	1.606	17.053
2021	1.680	1.415	1.212	1.129	1.017	1.069	1.128	1.293	1.405	1.124	1.486	1.258	15.216

Causal Vejez

AÑO	ENE	FEB	MAR	ABR	MAY	JUN	JUL	AGO	SET	OCT	NOV	DIC	TOTAL
2009	543	594	521	635	626	679	1.340	1.776	1.283	1.339	1.047	1.194	11.577
2010	915	1.029	749	926	883	946	757	830	866	836	868	935	10.540
2011	787	884	802	843	770	909	768	702	762	699	744	787	9.457
2012	805	904	615	687	620	833	669	755	691	634	600	632	8.445
2013	682	759	585	715	663	684	562	589	662	644	625	659	7.829
2014	680	677	592	687	612	687	632	794	745	688	743	650	8.187
2015	861	759	704	604	883	790	776	922	727	631	811	762	9.230
2016	846	798	763	799	738	753	817	964	609	891	755	778	9.511
2017	1.069	808	815	789	787	755	917	698	752	722	630	774	9.516
2018	936	908	900	848	890	701	897	863	904	916	907	1.038	10.708
2019	1.236	1.132	944	966	796	843	1.053	866	951	948	966	876	11.577
2020	1.171	1.057	885	871	814	896	1.031	1.042	963	940	873	1.038	11.581
2021	1.206	1.002	817	762	717	757	747	834	922	702	986	814	10.266

Causal Invalidez

AÑO	ENE	FEB	MAR	ABR	MAY	JUN	JUL	AGO	SET	OCT	NOV	DIC	TOTAL
2009	126	142	94	134	144	172	143	197	195	205	140	224	1.916
2010	151	192	171	171	266	273	261	284	316	223	346	333	2.987
2011	216	287	186	270	231	250	269	244	272	246	236	332	3.039
2012	406	341	179	194	237	304	240	255	271	276	256	232	3.191
2013	205	262	153	205	256	226	258	305	327	254	256	269	2.976
2014	212	211	191	241	186	327	306	353	348	431	410	325	3.541
2015	280	262	223	281	410	394	321	387	369	319	428	363	4.037
2016	372	294	244	310	330	285	368	365	293	328	258	253	3.700
2017	346	185	207	304	157	171	132	125	181	187	215	249	2.459
2018	247	237	219	259	297	246	345	356	303	304	318	330	3.461
2019	241	267	220	261	218	252	258	206	268	211	244	200	2.846
2020	200	200	153	146	142	142	145	152	151	181	176	221	2.009
2021	172	168	154	132	136	153	151	178	173	154	173	146	1.890

Causal Edad Avanzada

AÑO	ENE	FEB	MAR	ABR	MAY	JUN	JUL	AGO	SET	OCT	NOV	DIC	TOTAL
2009	157	211	227	366	329	339	318	333	332	353	291	378	3.634
2010	449	699	415	563	501	530	427	442	539	496	496	575	6.132
2011	473	480	410	457	410	470	458	381	406	372	403	402	5.122
2012	343	426	322	336	330	398	375	352	352	324	279	280	4.117
2013	293	307	209	296	286	301	278	278	363	281	246	321	3.459
2014	310	262	268	242	247	268	275	351	300	369	317	268	3.477
2015	286	270	265	259	429	305	352	409	323	302	333	359	3.892
2016	301	282	244	306	282	306	353	352	271	355	339	309	3.700
2017	429	283	290	324	276	287	328	270	301	278	291	348	3.705
2018	288	276	242	277	286	255	296	306	281	244	339	310	3.400
2019	324	313	259	268	240	265	314	249	291	322	343	322	3.510
2020	313	319	248	285	224	255	278	277	280	344	293	347	3.463
2021	302	245	241	235	164	159	230	281	310	268	327	298	3.060

FUENTE: Repartición Informática - Reportes de Estadísticas de Pasividades.

NOTA: La afiliación de las altas jubilatorias se determina en función de la última actividad por la que aportó el afiliado.

**ALTAS DE JUBILACIONES
AFILIACIÓN INDUSTRIA Y COMERCIO - POR CAUSAL - HOMBRES**

Todas las causales

AÑO	ENE	FEB	MAR	ABR	MAY	JUN	JUL	AGO	SET	OCT	NOV	DIC	TOTAL
2009	500	594	454	630	624	654	1.039	1.328	980	1.028	818	941	9.590
2010	806	1.054	686	859	890	954	802	834	897	855	937	991	10.565
2011	792	864	749	857	776	869	829	729	822	709	729	841	9.566
2012	873	964	609	695	655	859	744	750	747	697	661	666	8.920
2013	690	783	524	690	693	688	650	657	765	688	670	723	8.221
2014	656	656	585	671	607	700	691	829	812	804	844	702	8.557
2015	788	715	639	625	1.019	855	833	1.011	773	733	919	884	9.794
2016	862	782	676	807	781	773	898	1.032	701	945	806	805	9.868
2017	1.031	754	758	838	720	713	821	628	720	701	688	797	9.169
2018	810	818	762	792	826	712	883	944	866	877	951	1.004	10.245
2019	1.024	999	790	860	750	805	917	812	882	919	947	827	10.532
2020	998	886	720	755	703	752	828	867	838	836	804	953	9.940
2021	936	814	667	646	570	629	672	755	815	645	853	706	8.708

Causal Vejez

AÑO	ENE	FEB	MAR	ABR	MAY	JUN	JUL	AGO	SET	OCT	NOV	DIC	TOTAL
2009	344	388	285	366	380	387	808	1.059	713	762	602	675	6.769
2010	524	618	404	514	515	570	449	472	496	490	534	535	6.121
2011	446	494	450	481	467	526	465	425	471	417	430	464	5.536
2012	501	563	337	397	360	479	420	441	407	399	372	394	5.070
2013	423	458	326	423	403	412	351	359	390	416	400	415	4.776
2014	385	394	333	414	380	417	385	460	467	427	457	402	4.921
2015	492	441	389	358	569	480	471	601	423	392	518	490	5.624
2016	511	463	428	482	458	449	502	632	373	569	467	480	5.814
2017	625	499	478	464	476	470	569	421	433	429	388	471	5.723
2018	525	549	509	490	500	431	520	563	541	572	571	645	6.416
2019	700	659	529	546	476	514	603	551	561	592	607	522	6.860
2020	691	617	506	509	486	519	587	619	584	544	535	628	6.825
2021	671	587	459	441	398	454	450	507	538	413	569	460	5.947

Causal Invalidez

AÑO	ENE	FEB	MAR	ABR	MAY	JUN	JUL	AGO	SET	OCT	NOV	DIC	TOTAL
2009	72	87	48	78	74	81	73	108	104	105	80	103	1.013
2010	78	94	94	90	144	142	142	149	169	123	172	174	1.571
2011	117	152	107	140	107	125	130	122	145	123	109	181	1.558
2012	202	172	106	107	114	156	125	128	153	136	139	111	1.649
2013	115	149	84	102	134	119	134	142	176	121	132	132	1.540
2014	117	111	98	115	95	157	154	185	183	207	210	164	1.796
2015	149	132	110	135	225	204	167	188	172	176	216	196	2.070
2016	177	150	118	169	163	146	198	195	174	180	149	150	1.969
2017	175	102	124	186	101	90	70	70	111	109	130	130	1.398
2018	131	125	124	149	163	133	192	214	163	171	185	190	1.940
2019	146	167	132	161	130	142	140	115	157	128	145	125	1.688
2020	119	118	87	90	90	87	88	91	96	97	115	134	1.212
2021	103	90	82	76	81	82	82	101	111	79	102	84	1.073

Causal Edad Avanzada

AÑO	ENE	FEB	MAR	ABR	MAY	JUN	JUL	AGO	SET	OCT	NOV	DIC	TOTAL
2009	84	119	121	186	170	186	158	161	163	161	136	163	1.808
2010	204	342	188	255	231	242	211	213	232	242	231	282	2.873
2011	229	218	192	236	202	218	234	182	206	169	190	196	2.472
2012	170	229	166	191	181	224	199	181	187	162	150	161	2.201
2013	152	176	114	165	156	157	165	156	199	151	138	176	1.905
2014	154	151	154	142	132	126	152	184	162	170	177	136	1.840
2015	147	142	140	132	225	171	195	222	178	165	185	198	2.100
2016	174	169	130	156	160	178	198	205	154	196	190	175	2.085
2017	231	153	156	188	143	153	182	137	176	163	170	196	2.048
2018	154	144	129	153	163	148	171	167	162	134	195	169	1.889
2019	178	173	129	153	144	149	174	146	164	199	195	180	1.984
2020	188	151	127	156	127	146	153	157	158	195	154	191	1.903
2021	162	137	126	129	91	93	140	147	166	153	182	162	1.688

FUENTE: Repartición Informática - Reportes de Estadísticas de Pasividades.

NOTA: La afiliación de las altas jubilatorias se determina en función de la última actividad por la que aportó el afiliado.

**ALTAS DE JUBILACIONES
AFILIACIÓN INDUSTRIA Y COMERCIO - POR CAUSAL - MUJERES**

Todas las causales

AÑO	ENE	FEB	MAR	ABR	MAY	JUN	JUL	AGO	SET	OCT	NOV	DIC	TOTAL
2009	326	353	388	505	475	536	762	978	830	869	660	855	7.537
2010	709	866	649	801	760	795	643	722	824	700	773	852	9.094
2011	684	787	649	713	635	760	666	598	618	608	654	680	8.052
2012	681	707	507	522	532	676	540	612	567	537	474	478	6.833
2013	490	545	423	526	512	523	448	515	587	491	457	526	6.043
2014	546	494	466	499	438	582	522	669	581	684	626	541	6.648
2015	639	576	553	519	703	634	616	707	646	519	653	600	7.365
2016	657	592	575	608	569	571	640	649	472	629	546	535	7.043
2017	813	522	554	579	500	500	556	465	514	486	448	574	6.511
2018	661	603	599	592	647	490	655	581	622	587	613	674	7.324
2019	777	713	633	635	504	555	708	509	628	562	606	571	7.401
2020	686	690	566	547	477	541	626	604	556	629	538	653	7.113
2021	744	601	545	483	447	440	456	538	590	479	633	552	6.508

Causal Vejez

AÑO	ENE	FEB	MAR	ABR	MAY	JUN	JUL	AGO	SET	OCT	NOV	DIC	TOTAL
2009	199	206	236	269	246	292	532	717	570	577	445	519	4.808
2010	391	411	345	412	368	376	308	358	370	346	334	400	4.419
2011	341	390	352	362	303	383	303	277	291	282	314	323	3.921
2012	304	341	278	290	260	354	249	314	284	235	228	238	3.375
2013	259	301	259	292	260	272	211	230	272	228	225	244	3.053
2014	295	283	259	273	232	270	247	334	278	261	286	248	3.266
2015	369	318	315	246	314	310	305	321	304	239	293	272	3.606
2016	335	335	335	317	280	304	315	332	236	322	288	298	3.697
2017	444	309	337	325	311	285	348	277	319	293	242	303	3.793
2018	411	359	391	358	390	270	377	300	363	344	336	393	4.292
2019	536	473	415	420	320	329	450	315	390	356	359	354	4.717
2020	480	440	379	362	328	377	444	423	379	396	338	410	4.756
2021	535	415	358	321	319	303	297	327	384	289	417	354	4.319

Causal Invalidez

AÑO	ENE	FEB	MAR	ABR	MAY	JUN	JUL	AGO	SET	OCT	NOV	DIC	TOTAL
2009	54	55	46	56	70	91	70	89	91	100	60	121	903
2010	73	98	77	81	122	131	119	135	147	100	174	159	1.416
2011	99	135	79	130	124	125	139	122	127	123	127	151	1.481
2012	204	169	73	87	123	148	115	127	118	140	117	121	1.542
2013	90	113	69	103	122	107	124	163	151	133	124	137	1.436
2014	95	100	93	126	91	170	152	168	165	224	200	161	1.745
2015	131	130	113	146	185	190	154	199	197	143	212	167	1.967
2016	195	144	126	141	167	139	170	170	119	148	109	103	1.731
2017	171	83	83	118	56	81	62	55	70	78	85	119	1.061
2018	116	112	95	110	134	113	153	142	140	133	133	140	1.521
2019	95	100	88	100	88	110	118	91	111	83	99	75	1.158
2020	81	82	66	56	52	55	57	61	55	84	61	87	797
2021	69	78	72	56	55	71	69	77	62	75	71	62	817

Causal Edad Avanzada

AÑO	ENE	FEB	MAR	ABR	MAY	JUN	JUL	AGO	SET	OCT	NOV	DIC	TOTAL
2009	73	92	106	180	159	153	160	172	169	192	155	215	1.826
2010	245	357	227	308	270	288	216	229	307	254	265	293	3.259
2011	244	262	218	221	208	252	224	199	200	203	213	206	2.650
2012	173	197	156	145	149	174	176	171	165	162	129	119	1.916
2013	141	131	95	131	130	144	113	122	164	130	108	145	1.554
2014	156	111	114	100	115	142	123	167	138	199	140	132	1.637
2015	139	128	125	127	204	134	157	187	145	137	148	161	1.792
2016	127	113	114	150	122	128	155	147	117	159	149	134	1.615
2017	198	130	134	136	133	134	146	133	125	115	121	152	1.657
2018	134	132	113	124	123	107	125	139	119	110	144	141	1.511
2019	146	140	130	115	96	116	140	103	127	123	148	142	1.526
2020	125	168	121	129	97	109	125	120	122	149	139	156	1.560
2021	140	108	115	106	73	66	90	134	144	115	145	136	1.372

FUENTE: Repartición Informática - Reportes de Estadísticas de Pasividades.

NOTA: La afiliación de las altas jubilatorias se determina en función de la última actividad por la que aportó el afiliado.

**ALTAS DE JUBILACIONES
AFILIACIÓN CIVIL - POR CAUSAL - AMBOS SEXOS**

Todas las causales

AÑO	ENE	FEB	MAR	ABR	MAY	JUN	JUL	AGO	SET	OCT	NOV	DIC	TOTAL
2009	193	221	201	240	269	275	271	276	316	337	280	276	3.155
2010	247	297	224	310	317	341	326	346	327	291	293	306	3.625
2011	272	265	300	310	263	329	463	338	471	420	477	453	4.361
2012	578	706	561	475	606	643	510	491	492	469	350	388	6.269
2013	456	355	338	506	467	449	407	376	385	307	286	387	4.719
2014	567	422	384	354	327	352	382	338	297	312	255	272	4.262
2015	635	281	316	221	575	354	384	432	334	292	306	321	4.451
2016	670	420	311	440	433	414	375	414	343	358	359	326	4.863
2017	725	421	371	276	372	329	403	301	323	245	201	292	4.259
2018	620	322	328	308	374	362	336	381	377	342	309	473	4.532
2019	1.082	551	387	407	337	315	518	358	306	274	327	307	5.169
2020	774	577	344	423	316	378	355	355	306	306	224	392	4.750
2021	707	492	349	230	427	311	296	298	356	332	420	327	4.545

Causal Vejez

AÑO	ENE	FEB	MAR	ABR	MAY	JUN	JUL	AGO	SET	OCT	NOV	DIC	TOTAL
2009	123	169	141	154	182	193	203	213	238	246	214	213	2.289
2010	175	203	159	211	225	233	255	260	236	194	200	204	2.555
2011	173	180	193	201	179	243	348	238	361	304	359	359	3.138
2012	451	545	427	337	452	491	386	365	385	351	245	283	4.718
2013	345	258	252	357	375	344	308	285	285	220	195	267	3.491
2014	446	317	301	255	248	258	275	248	209	221	162	194	3.134
2015	493	200	217	158	420	258	263	287	223	179	198	222	3.118
2016	541	315	218	326	323	295	271	292	223	245	242	223	3.514
2017	581	329	283	187	259	245	303	237	259	175	146	213	3.217
2018	514	239	259	251	278	282	254	269	286	257	226	357	3.472
2019	985	444	311	325	269	236	402	281	225	188	242	232	4.140
2020	673	496	286	350	263	305	298	278	251	258	182	294	3.934
2021	613	428	298	194	368	268	236	249	297	277	351	274	3.853

Causal Invalidez

AÑO	ENE	FEB	MAR	ABR	MAY	JUN	JUL	AGO	SET	OCT	NOV	DIC	TOTAL
2009	31	30	22	33	36	24	30	20	33	39	36	28	362
2010	27	37	22	34	30	30	26	38	39	35	46	46	410
2011	36	42	39	45	36	38	50	37	50	50	43	48	514
2012	51	70	52	69	85	79	66	65	68	57	57	60	779
2013	53	51	49	83	53	63	63	59	62	59	66	80	741
2014	73	62	52	57	55	58	76	51	71	67	65	56	743
2015	87	59	51	39	96	61	86	88	74	79	70	71	861
2016	88	71	53	76	66	79	74	84	78	76	92	70	907
2017	81	54	51	68	78	55	65	43	36	46	35	40	652
2018	64	53	39	33	70	62	65	89	59	62	58	88	742
2019	61	68	53	54	52	60	86	56	52	55	66	49	712
2020	68	51	44	50	29	41	38	48	32	30	26	63	520
2021	51	33	26	22	42	30	40	29	34	33	38	26	404

Causal Edad Avanzada

AÑO	ENE	FEB	MAR	ABR	MAY	JUN	JUL	AGO	SET	OCT	NOV	DIC	TOTAL
2009	39	22	38	53	51	58	38	43	45	52	30	35	504
2010	45	57	43	65	62	78	45	48	52	62	47	56	660
2011	63	43	68	64	48	48	65	63	60	66	75	46	709
2012	76	91	82	69	69	73	58	61	39	61	48	45	772
2013	58	46	37	66	39	42	36	32	38	28	25	40	487
2014	48	43	31	42	24	36	31	39	17	24	28	22	385
2015	55	22	48	24	59	35	35	57	37	34	38	28	472
2016	41	34	40	38	44	40	30	38	42	37	25	33	442
2017	63	38	37	21	35	29	35	21	28	24	20	39	390
2018	42	30	30	24	26	18	17	23	32	23	25	28	318
2019	36	39	23	28	16	19	30	21	29	31	19	26	317
2020	33	30	14	23	24	32	19	29	23	18	16	35	296
2021	43	31	25	14	17	13	20	20	25	22	31	27	288

FUENTE: Repartición Informática - Reportes de Estadísticas de Pasividades.

NOTA: La afiliación de las altas jubilatorias se determina en función de la última actividad por la que aportó el afiliado.

**ALTAS DE JUBILACIONES
AFILIACIÓN CIVIL - POR CAUSAL - HOMBRES**

Todas las causales

AÑO	ENE	FEB	MAR	ABR	MAY	JUN	JUL	AGO	SET	OCT	NOV	DIC	TOTAL
2009	112	141	111	138	156	168	144	157	178	204	154	170	1.833
2010	144	170	141	189	178	194	179	184	162	157	163	165	2.026
2011	162	141	179	166	132	172	286	190	269	269	274	273	2.513
2012	336	451	355	280	309	378	267	292	296	260	209	237	3.670
2013	264	212	182	284	270	268	212	194	209	153	143	207	2.598
2014	273	209	211	184	169	202	184	182	154	143	125	139	2.175
2015	297	147	170	105	314	161	193	215	192	146	171	193	2.304
2016	329	224	139	241	229	227	192	228	177	200	189	166	2.541
2017	343	236	178	131	189	168	217	164	178	112	118	149	2.183
2018	323	171	175	153	185	182	163	184	194	164	192	294	2.380
2019	622	307	202	216	172	160	256	184	170	141	174	167	2.771
2020	388	306	174	227	145	192	179	185	136	153	113	196	2.394
2021	313	224	175	116	217	140	130	161	184	173	236	178	2.247

Causal Vejez

AÑO	ENE	FEB	MAR	ABR	MAY	JUN	JUL	AGO	SET	OCT	NOV	DIC	TOTAL
2009	72	111	83	95	111	122	111	122	136	156	119	134	1.372
2010	112	120	99	133	123	135	142	144	114	107	117	110	1.456
2011	115	103	111	110	83	128	227	138	221	198	211	226	1.871
2012	268	357	266	197	235	292	208	219	246	190	158	170	2.806
2013	201	151	144	209	225	213	157	146	158	115	96	142	1.957
2014	210	157	169	138	135	160	137	138	118	110	82	102	1.656
2015	227	104	118	82	230	118	141	157	133	97	119	135	1.661
2016	268	183	100	178	182	156	143	168	115	137	135	114	1.879
2017	289	184	138	98	130	129	172	129	146	80	88	115	1.698
2018	272	135	135	125	136	144	125	144	149	130	143	227	1.865
2019	570	248	164	179	139	121	195	149	123	100	136	126	2.250
2020	341	264	145	194	127	150	151	148	111	130	91	150	2.002
2021	269	195	147	93	188	116	105	135	162	143	196	149	1.898

Causal Invalidez

AÑO	ENE	FEB	MAR	ABR	MAY	JUN	JUL	AGO	SET	OCT	NOV	DIC	TOTAL
2009	14	17	11	11	14	11	11	7	13	15	15	15	154
2010	7	16	9	12	16	12	12	15	19	18	16	19	171
2011	14	14	20	21	20	13	21	19	18	21	15	17	213
2012	24	39	32	36	35	38	29	32	31	27	24	36	383
2013	30	33	14	35	23	30	31	32	28	24	34	44	358
2014	34	27	24	22	20	26	31	21	29	22	32	25	313
2015	38	31	24	17	46	27	31	29	32	29	27	41	372
2016	37	23	17	38	21	44	32	41	34	36	40	33	396
2017	23	24	23	23	36	26	23	22	16	19	18	19	272
2018	26	21	23	16	29	25	24	29	31	20	30	50	324
2019	27	35	28	24	21	30	47	26	33	25	28	26	350
2020	24	21	23	20	8	22	17	20	13	16	14	29	227
2021	26	13	9	13	24	15	16	12	11	16	21	15	191

Causal Edad Avanzada

AÑO	ENE	FEB	MAR	ABR	MAY	JUN	JUL	AGO	SET	OCT	NOV	DIC	TOTAL
2009	26	13	17	32	31	35	22	28	29	33	20	21	307
2010	25	34	33	44	39	47	25	25	29	32	30	36	399
2011	33	24	48	35	29	31	38	33	30	50	48	30	429
2012	44	55	57	47	39	48	30	41	19	43	27	31	481
2013	33	28	24	40	22	25	24	16	23	14	13	21	283
2014	29	25	18	24	14	16	16	23	7	11	11	12	206
2015	32	12	28	6	38	16	21	29	27	20	25	17	271
2016	24	18	22	25	26	27	17	19	28	27	14	19	266
2017	31	28	17	10	23	13	22	13	16	13	12	15	213
2018	25	15	17	12	20	13	14	11	14	14	19	17	191
2019	25	24	10	13	12	9	14	9	14	16	10	15	171
2020	23	21	6	13	10	20	11	17	12	7	8	17	165
2021	18	16	19	10	5	9	9	14	11	14	19	14	158

FUENTE: Repartición Informática - Reportes de Estadísticas de Pasividades.

NOTA: La afiliación de las altas jubilatorias se determina en función de la última actividad por la que aportó el afiliado.

**ALTAS DE JUBILACIONES
AFILIACIÓN CIVIL - POR CAUSAL - MUJERES**

Todas las causales

AÑO	ENE	FEB	MAR	ABR	MAY	JUN	JUL	AGO	SET	OCT	NOV	DIC	TOTAL
2009	81	80	90	102	113	107	127	119	138	133	126	106	1.322
2010	103	127	83	121	139	147	147	162	165	134	130	141	1.599
2011	110	124	121	144	131	157	177	148	202	151	203	180	1.848
2012	242	255	206	195	297	265	243	199	196	209	141	151	2.599
2013	192	143	156	222	197	181	195	182	176	154	143	180	2.121
2014	294	213	173	170	158	150	198	156	143	169	130	133	2.087
2015	338	134	146	116	261	193	191	217	142	146	135	128	2.147
2016	341	196	172	199	204	187	183	186	166	158	170	160	2.322
2017	382	185	193	145	183	161	186	137	145	133	83	143	2.076
2018	297	151	153	155	189	180	173	197	183	178	117	179	2.152
2019	460	244	185	191	165	155	262	174	136	133	153	140	2.398
2020	386	271	170	196	171	186	176	170	170	153	111	196	2.356
2021	394	268	174	114	210	171	166	137	172	159	184	149	2.298

Causal Vejez

AÑO	ENE	FEB	MAR	ABR	MAY	JUN	JUL	AGO	SET	OCT	NOV	DIC	TOTAL
2009	51	58	58	59	71	71	92	91	102	90	95	79	917
2010	63	83	60	78	102	98	113	116	122	87	83	94	1.099
2011	58	77	82	91	96	115	121	100	140	106	148	133	1.267
2012	183	188	161	140	217	199	178	146	139	161	87	113	1.912
2013	144	107	108	148	150	131	151	139	127	105	99	125	1.534
2014	236	160	132	117	113	98	138	110	91	111	80	92	1.478
2015	266	96	99	76	190	140	122	130	90	82	79	87	1.457
2016	273	132	118	148	141	139	128	124	108	108	107	109	1.635
2017	292	145	145	89	129	116	131	108	113	95	58	98	1.519
2018	242	104	124	126	142	138	129	125	137	127	83	130	1.607
2019	415	196	147	146	130	115	207	132	102	88	106	106	1.890
2020	332	232	141	156	136	155	147	130	140	128	91	144	1.932
2021	344	233	151	101	180	152	131	114	135	134	155	125	1.955

Causal Invalidez

AÑO	ENE	FEB	MAR	ABR	MAY	JUN	JUL	AGO	SET	OCT	NOV	DIC	TOTAL
2009	17	13	11	22	22	13	19	13	20	24	21	13	208
2010	20	21	13	22	14	18	14	23	20	17	30	27	239
2011	22	28	19	24	16	25	29	18	32	29	28	31	301
2012	27	31	20	33	50	41	37	33	37	30	33	24	396
2013	23	18	35	48	30	33	32	27	34	35	32	36	383
2014	39	35	28	35	35	32	45	30	42	45	33	31	430
2015	49	28	27	22	50	34	55	59	42	50	43	30	489
2016	51	48	36	38	45	35	42	43	44	40	52	37	511
2017	58	30	28	45	42	29	42	21	20	27	17	21	380
2018	38	32	16	17	41	37	41	60	28	42	28	38	418
2019	34	33	25	30	31	30	39	30	19	30	38	23	362
2020	44	30	21	30	21	19	21	28	19	14	12	34	293
2021	25	20	17	9	18	15	24	17	23	17	17	11	213

Causal Edad Avanzada

AÑO	ENE	FEB	MAR	ABR	MAY	JUN	JUL	AGO	SET	OCT	NOV	DIC	TOTAL
2009	13	9	21	21	20	23	16	15	16	19	10	14	197
2010	20	23	10	21	23	31	20	23	23	30	17	20	261
2011	30	19	20	29	19	17	27	30	30	16	27	16	280
2012	32	36	25	22	30	25	28	20	20	18	21	14	291
2013	25	18	13	26	17	17	12	16	15	14	12	19	204
2014	19	18	13	18	10	20	15	16	10	13	17	10	179
2015	23	10	20	18	21	19	14	28	10	14	13	11	201
2016	17	16	18	13	18	13	13	19	14	10	11	14	176
2017	32	10	20	11	12	16	13	8	12	11	8	24	177
2018	17	15	13	12	6	5	3	12	18	9	6	11	127
2019	11	15	13	15	4	10	16	12	15	15	9	11	146
2020	10	9	8	10	14	12	8	12	11	11	8	18	131
2021	25	15	6	4	12	4	11	6	14	8	12	13	130

FUENTE: Repartición Informática - Reportes de Estadísticas de Pasividades.

NOTA: La afiliación de las altas jubilatorias se determina en función de la última actividad por la que aportó el afiliado.

**ALTAS DE JUBILACIONES
AFILIACIÓN ESCOLAR - POR CAUSAL - AMBOS SEXOS**

Todas las causales

AÑO	ENE	FEB	MAR	ABR	MAY	JUN	JUL	AGO	SET	OCT	NOV	DIC	TOTAL
2009	69	33	42	55	52	90	156	121	123	173	97	78	1.089
2010	60	55	49	45	40	84	149	212	227	199	129	88	1.337
2011	63	62	59	67	86	215	273	150	172	142	96	87	1.472
2012	77	68	57	73	106	248	181	159	140	147	92	114	1.462
2013	67	44	49	84	157	140	157	165	128	90	77	47	1.205
2014	40	43	41	55	126	155	166	128	102	83	70	45	1.054
2015	56	67	84	56	257	178	162	118	86	116	86	54	1.320
2016	68	65	84	127	194	154	115	126	81	70	63	49	1.196
2017	74	82	84	112	166	216	159	99	75	66	52	51	1.236
2018	95	92	68	158	150	153	121	89	84	64	72	56	1.202
2019	129	117	84	264	129	122	180	165	107	79	80	50	1.506
2020	132	176	92	255	96	178	148	129	86	49	43	66	1.450
2021	137	128	170	309	112	86	68	68	106	56	62	65	1.367

Causal Vejez

AÑO	ENE	FEB	MAR	ABR	MAY	JUN	JUL	AGO	SET	OCT	NOV	DIC	TOTAL
2009	62	26	38	42	41	85	145	106	107	157	88	66	963
2010	54	46	40	39	31	72	134	203	204	176	105	70	1.174
2011	52	50	46	45	61	194	251	132	152	122	79	75	1.259
2012	65	61	44	57	89	226	161	137	117	130	79	101	1.267
2013	54	33	38	64	140	123	142	141	106	69	56	32	998
2014	36	36	28	44	108	135	146	107	82	63	57	39	881
2015	43	56	74	39	222	156	142	91	68	101	67	44	1.103
2016	47	56	69	108	175	134	102	102	68	55	45	37	998
2017	59	68	75	98	151	202	144	89	64	57	45	43	1.095
2018	83	78	59	140	128	138	100	78	67	60	51	41	1.023
2019	111	100	74	227	115	111	166	147	89	64	67	39	1.310
2020	113	158	82	232	82	172	133	115	74	41	36	50	1.288
2021	123	111	162	288	94	81	60	59	93	49	50	53	1.223

Causal Invalidez

AÑO	ENE	FEB	MAR	ABR	MAY	JUN	JUL	AGO	SET	OCT	NOV	DIC	TOTAL
2009	3	3	0	4	2	2	2	8	6	6	1	7	44
2010	1	2	2	1	2	3	2	4	5	5	6	4	37
2011	5	4	7	7	13	4	7	2	5	7	5	2	68
2012	3	3	7	5	6	9	13	6	7	9	3	6	77
2013	7	3	7	7	10	7	3	11	7	10	9	9	90
2014	0	3	6	6	3	9	7	8	6	10	6	6	70
2015	3	6	2	7	16	10	5	9	5	6	8	6	83
2016	10	5	5	9	7	7	7	11	6	5	7	5	84
2017	6	6	5	4	6	5	8	4	5	1	2	1	53
2018	2	6	3	6	8	6	9	3	7	2	10	6	68
2019	5	5	3	11	5	5	7	7	9	9	7	3	76
2020	8	5	3	4	4	3	3	2	7	4	3	5	51
2021	6	5	6	6	7	1	2	3	7	0	4	4	51

Causal Edad Avanzada

AÑO	ENE	FEB	MAR	ABR	MAY	JUN	JUL	AGO	SET	OCT	NOV	DIC	TOTAL
2009	4	4	4	9	9	3	9	7	10	10	8	5	82
2010	5	7	7	5	7	9	13	5	18	18	18	14	126
2011	6	8	6	15	12	17	15	16	15	13	12	10	145
2012	9	4	6	11	11	13	7	16	16	8	10	7	118
2013	6	8	4	13	7	10	12	13	15	11	12	6	117
2014	4	4	7	5	15	11	13	13	14	10	7	0	103
2015	10	5	8	10	19	12	15	18	13	9	11	4	134
2016	11	4	10	10	12	13	6	13	7	10	11	7	114
2017	9	8	4	10	9	9	7	6	6	8	5	7	88
2018	10	8	6	12	14	9	12	8	10	2	11	9	111
2019	13	12	7	26	9	6	7	11	9	6	6	8	120
2020	11	13	7	19	10	3	12	12	5	4	4	11	111
2021	8	12	2	15	11	4	6	6	6	7	8	8	93

FUENTE: Repartición Informática - Reportes de Estadísticas de Pasividades.

NOTA: La afiliación de las altas jubilatorias se determina en función de la última actividad por la que aportó el afiliado.

**ALTAS DE JUBILACIONES
AFILIACIÓN ESCOLAR - POR CAUSAL - HOMBRES**

Todas las causales

AÑO	ENE	FEB	MAR	ABR	MAY	JUN	JUL	AGO	SET	OCT	NOV	DIC	TOTAL
2009	12	15	9	17	13	23	24	27	27	31	26	22	246
2010	11	14	17	10	11	11	17	31	42	45	35	19	263
2011	19	21	15	27	24	28	35	36	37	26	24	26	318
2012	20	20	17	28	23	48	24	37	31	45	30	37	360
2013	22	14	10	22	13	23	24	46	37	26	18	18	273
2014	16	8	9	16	27	24	27	20	30	23	12	12	224
2015	16	22	24	22	47	28	29	26	16	30	15	11	286
2016	19	14	17	30	27	25	25	35	29	22	21	11	275
2017	26	12	22	24	19	35	36	24	15	10	13	17	253
2018	29	23	18	49	29	25	35	20	20	15	23	18	304
2019	38	31	24	67	26	19	31	37	34	17	25	14	363
2020	41	49	15	55	25	14	33	33	32	13	8	14	332
2021	28	35	10	57	30	19	11	18	46	17	18	21	310

Causal Vejez

AÑO	ENE	FEB	MAR	ABR	MAY	JUN	JUL	AGO	SET	OCT	NOV	DIC	TOTAL
2009	10	11	7	11	11	21	21	22	23	27	22	15	201
2010	10	11	13	10	6	9	12	29	34	40	28	12	214
2011	12	17	9	17	16	22	29	27	29	22	18	24	242
2012	16	18	16	21	20	42	20	26	25	41	25	33	303
2013	19	12	6	15	12	20	18	41	31	21	14	12	221
2014	16	6	4	14	21	20	21	13	25	16	8	11	175
2015	14	19	19	16	37	21	19	19	11	23	9	8	215
2016	14	11	12	25	18	18	20	25	25	17	13	9	207
2017	18	10	20	19	16	31	34	21	12	7	10	15	213
2018	27	19	16	39	23	22	24	17	14	15	13	9	238
2019	32	27	21	54	22	15	25	32	27	14	19	12	300
2020	38	45	13	47	18	13	28	27	28	8	6	9	280
2021	23	31	8	50	25	17	10	14	39	14	14	15	260

Causal Invalidez

AÑO	ENE	FEB	MAR	ABR	MAY	JUN	JUL	AGO	SET	OCT	NOV	DIC	TOTAL
2009	0	1	0	1	0	0	0	2	1	0	1	3	9
2010	0	1	0	0	1	0	0	0	1	0	2	2	7
2011	2	0	4	5	4	1	3	2	2	0	1	1	25
2012	1	1	1	2	1	2	3	2	1	1	1	1	17
2013	2	0	2	3	0	1	0	1	2	1	1	2	15
2014	0	0	1	2	0	1	1	0	2	2	1	1	11
2015	1	2	0	3	3	3	2	1	0	1	2	0	18
2016	2	2	2	0	2	2	3	2	2	0	4	1	22
2017	4	1	1	0	0	2	0	0	0	0	1	0	9
2018	0	0	1	2	2	1	5	1	1	0	6	3	22
2019	1	0	0	4	1	2	1	1	3	2	4	1	20
2020	0	1	0	0	3	0	1	1	4	2	0	2	14
2021	2	0	2	1	1	0	1	1	3	0	0	2	13

Causal Edad Avanzada

AÑO	ENE	FEB	MAR	ABR	MAY	JUN	JUL	AGO	SET	OCT	NOV	DIC	TOTAL
2009	2	3	2	5	2	2	3	3	3	4	3	4	36
2010	1	2	4	0	4	2	5	2	7	5	5	5	42
2011	5	4	2	5	4	5	3	7	6	4	5	1	51
2012	3	1	0	5	2	4	1	9	5	3	4	3	40
2013	1	2	2	4	1	2	6	4	4	4	3	4	37
2014	0	2	4	0	6	3	5	7	3	5	3	0	38
2015	1	1	5	3	7	4	8	6	5	6	4	3	53
2016	3	1	3	5	7	5	2	8	2	5	4	1	46
2017	4	1	1	5	3	2	2	3	3	3	2	2	31
2018	2	4	1	8	4	2	6	2	5	0	4	6	44
2019	5	4	3	9	3	2	5	4	4	1	2	1	43
2020	3	3	2	8	4	1	4	5	0	3	2	3	38
2021	3	4	0	6	4	2	0	3	4	3	4	4	37

FUENTE: Repartición Informática - Reportes de Estadísticas de Pasividades.

NOTA: La afiliación de las altas jubilatorias se determina en función de la última actividad por la que aportó el afiliado.

**ALTAS DE JUBILACIONES
AFILIACIÓN ESCOLAR - POR CAUSAL - MUJERES**

Todas las causales

AÑO	ENE	FEB	MAR	ABR	MAY	JUN	JUL	AGO	SET	OCT	NOV	DIC	TOTAL
2009	57	18	33	38	39	67	132	94	96	142	71	56	843
2010	49	41	32	35	29	73	132	181	185	154	94	69	1.074
2011	44	41	44	40	62	187	238	114	135	116	72	61	1.154
2012	57	48	40	45	83	200	157	122	109	102	62	77	1.102
2013	45	30	39	62	144	117	133	119	91	64	59	29	932
2014	24	35	32	39	99	131	139	108	72	60	58	33	830
2015	40	45	60	34	210	150	133	92	70	86	71	43	1.034
2016	49	51	67	97	167	129	90	91	52	48	42	38	921
2017	48	70	62	88	147	181	123	75	60	56	39	34	983
2018	66	69	50	109	121	128	86	69	64	49	49	38	898
2019	91	86	60	197	103	103	149	128	73	62	55	36	1.143
2020	91	127	77	200	71	164	115	96	54	36	35	52	1.118
2021	109	93	160	252	82	67	57	50	60	39	44	44	1.057

Causal Vejez

AÑO	ENE	FEB	MAR	ABR	MAY	JUN	JUL	AGO	SET	OCT	NOV	DIC	TOTAL
2009	52	15	31	31	30	64	124	84	84	130	66	51	762
2010	44	35	27	29	25	63	122	174	170	136	77	58	960
2011	40	33	37	28	45	172	222	105	123	100	61	51	1.017
2012	49	43	28	36	69	184	141	111	92	89	54	68	964
2013	35	21	32	49	128	103	124	100	75	48	42	20	777
2014	20	30	24	30	87	115	125	94	57	47	49	28	706
2015	29	37	55	23	185	135	123	72	57	78	58	36	888
2016	33	45	57	83	157	116	82	77	43	38	32	28	791
2017	41	58	55	79	135	171	110	68	52	50	35	28	882
2018	56	59	43	101	105	116	76	61	53	45	38	32	785
2019	79	73	53	173	93	96	141	115	62	50	48	27	1.010
2020	75	113	69	185	64	159	105	88	46	33	30	41	1.008
2021	100	80	154	238	69	64	50	45	54	35	36	38	963

Causal Invalidez

AÑO	ENE	FEB	MAR	ABR	MAY	JUN	JUL	AGO	SET	OCT	NOV	DIC	TOTAL
2009	3	2	0	3	2	2	2	6	5	6	0	4	35
2010	1	1	2	1	1	3	2	4	4	5	4	2	30
2011	3	4	3	2	9	3	4	0	3	7	4	1	43
2012	2	2	6	3	5	7	10	4	6	8	2	5	60
2013	5	3	5	4	10	6	3	10	5	9	8	7	75
2014	0	3	5	4	3	8	6	8	4	8	5	5	59
2015	2	4	2	4	13	7	3	8	5	5	6	6	65
2016	8	3	3	9	5	5	4	9	4	5	3	4	62
2017	2	5	4	4	6	3	8	4	5	1	1	1	44
2018	2	6	2	4	6	5	4	2	6	2	4	3	46
2019	4	5	3	7	4	3	6	6	6	7	3	2	56
2020	8	4	3	4	1	3	2	1	3	2	3	3	37
2021	4	5	4	5	6	1	1	2	4	0	4	2	38

Causal Edad Avanzada

AÑO	ENE	FEB	MAR	ABR	MAY	JUN	JUL	AGO	SET	OCT	NOV	DIC	TOTAL
2009	2	1	2	4	7	1	6	4	7	6	5	1	46
2010	4	5	3	5	3	7	8	3	11	13	13	9	84
2011	1	4	4	10	8	12	12	9	9	9	7	9	94
2012	6	3	6	6	9	9	6	7	11	5	6	4	78
2013	5	6	2	9	6	8	6	9	11	7	9	2	80
2014	4	2	3	5	9	8	8	6	11	5	4	0	65
2015	9	4	3	7	12	8	7	12	8	3	7	1	81
2016	8	3	7	5	5	8	4	5	5	5	7	6	68
2017	5	7	3	5	6	7	5	3	3	5	3	5	57
2018	8	4	5	4	10	7	6	6	5	2	7	3	67
2019	8	8	4	17	6	4	2	7	5	5	4	7	77
2020	8	10	5	11	6	2	8	7	5	1	2	8	73
2021	5	8	2	9	7	2	6	3	2	4	4	4	56

FUENTE: Repartición Informática - Reportes de Estadísticas de Pasividades.

NOTA: La afiliación de las altas jubilatorias se determina en función de la última actividad por la que aportó el afiliado.

**ALTAS DE JUBILACIONES
AFILIACIÓN RURAL - POR CAUSAL - AMBOS SEXOS**

Todas las causales

AÑO	ENE	FEB	MAR	ABR	MAY	JUN	JUL	AGO	SET	OCT	NOV	DIC	TOTAL
2009	278	321	300	457	394	458	639	815	656	762	567	674	6.321
2010	577	664	496	585	551	699	550	597	705	615	598	510	7.147
2011	395	534	436	441	433	585	440	363	486	508	417	398	5.436
2012	387	422	317	361	308	519	408	450	360	349	335	318	4.534
2013	283	404	234	327	304	402	346	343	401	367	379	316	4.106
2014	281	309	252	268	283	332	355	388	377	473	423	332	4.073
2015	305	306	247	272	392	393	375	420	337	341	358	339	4.085
2016	317	338	303	342	305	373	376	436	297	411	341	347	4.186
2017	350	331	277	292	290	329	345	312	284	333	328	346	3.817
2018	302	328	260	323	300	285	355	350	352	367	365	363	3.950
2019	291	356	269	290	236	341	375	298	337	412	398	307	3.910
2020	281	319	231	240	151	219	274	280	249	294	296	301	3.135
2021	285	261	199	211	105	158	221	259	294	248	313	257	2.811

Causal Vejez

AÑO	ENE	FEB	MAR	ABR	MAY	JUN	JUL	AGO	SET	OCT	NOV	DIC	TOTAL
2009	195	217	189	300	256	297	492	661	506	578	403	509	4.603
2010	405	407	289	355	312	440	303	368	387	372	337	280	4.255
2011	218	287	254	250	228	356	266	219	306	303	250	239	3.176
2012	198	253	196	213	159	336	249	269	223	208	198	184	2.686
2013	180	238	143	213	191	255	213	176	246	235	237	203	2.530
2014	171	192	144	160	183	199	227	252	234	275	243	216	2.496
2015	175	190	169	152	232	248	227	250	194	207	216	202	2.462
2016	177	206	202	193	175	227	220	289	165	264	229	227	2.574
2017	237	207	174	186	208	224	242	212	204	238	230	236	2.598
2018	202	221	161	205	192	183	228	226	213	243	238	232	2.544
2019	201	259	182	195	152	233	266	203	230	300	276	210	2.707
2020	195	220	153	158	108	154	198	207	184	209	203	215	2.204
2021	192	193	136	152	71	121	165	173	218	180	226	177	2.004

Causal Invalidez

AÑO	ENE	FEB	MAR	ABR	MAY	JUN	JUL	AGO	SET	OCT	NOV	DIC	TOTAL
2009	39	38	34	41	35	50	50	46	52	49	50	47	531
2010	37	37	45	51	68	67	91	71	116	78	84	65	810
2011	65	94	59	65	71	63	59	59	67	67	66	62	797
2012	93	76	45	57	65	70	61	68	55	58	55	56	759
2013	39	76	30	34	56	64	60	83	71	44	65	50	672
2014	46	46	46	52	38	57	65	59	61	102	97	53	722
2015	52	54	33	52	73	63	74	72	71	65	66	65	740
2016	65	68	47	74	56	67	84	64	54	63	47	44	733
2017	45	44	34	44	23	36	24	21	18	22	37	42	390
2018	33	38	39	49	34	42	59	63	59	52	56	53	577
2019	35	42	31	44	37	46	39	35	36	32	42	35	454
2020	20	26	27	29	15	24	13	19	13	27	33	23	269
2021	26	23	25	14	19	14	22	22	20	15	29	29	258

Causal Edad Avanzada

AÑO	ENE	FEB	MAR	ABR	MAY	JUN	JUL	AGO	SET	OCT	NOV	DIC	TOTAL
2009	44	66	77	116	103	111	97	108	98	135	114	118	1.187
2010	135	220	162	179	171	192	156	158	202	165	177	165	2.082
2011	112	153	123	126	134	166	115	85	113	138	101	97	1.463
2012	96	93	76	91	84	113	98	113	82	83	82	78	1.089
2013	64	90	61	80	57	83	73	84	84	88	77	63	904
2014	64	71	62	56	62	76	63	77	82	96	83	63	855
2015	78	62	45	68	87	82	74	98	72	69	76	72	883
2016	75	64	54	75	74	79	72	83	78	84	65	76	879
2017	68	80	69	62	59	69	79	79	62	73	61	68	829
2018	67	69	60	69	74	60	68	61	80	72	71	78	829
2019	55	55	56	51	47	62	70	60	71	80	80	62	749
2020	66	73	51	53	28	41	63	54	52	58	60	63	662
2021	67	45	38	45	15	23	34	64	56	53	58	51	549

FUENTE: Repartición Informática - Reportes de Estadísticas de Pasividades.

NOTA: La afiliación de las altas jubilatorias se determina en función de la última actividad por la que aportó el afiliado.

**ALTAS DE JUBILACIONES
AFILIACIÓN RURAL - POR CAUSAL - HOMBRES**

Todas las causales

AÑO	ENE	FEB	MAR	ABR	MAY	JUN	JUL	AGO	SET	OCT	NOV	DIC	TOTAL
2009	190	199	166	266	242	284	363	492	396	436	295	389	3.718
2010	327	368	263	338	289	394	326	347	398	348	359	291	4.048
2011	219	309	260	260	249	336	256	226	280	281	246	239	3.161
2012	237	257	201	208	189	325	255	269	214	204	197	185	2.741
2013	175	245	144	191	169	230	207	220	257	222	218	173	2.451
2014	176	191	158	158	175	197	209	242	239	276	256	189	2.466
2015	182	185	156	161	242	225	230	260	206	214	218	201	2.480
2016	198	199	181	213	177	240	226	269	192	248	206	220	2.569
2017	215	195	164	172	189	202	233	206	184	217	207	210	2.394
2018	199	211	163	202	191	174	218	227	224	244	245	231	2.529
2019	181	227	167	191	146	219	241	196	227	242	266	200	2.503
2020	179	198	136	166	88	143	178	179	160	181	184	197	1.989
2021	190	181	130	134	66	100	131	172	189	139	201	161	1.794

Causal Vejez

AÑO	ENE	FEB	MAR	ABR	MAY	JUN	JUL	AGO	SET	OCT	NOV	DIC	TOTAL
2009	145	140	114	174	159	192	280	410	315	336	208	302	2.775
2010	232	232	165	209	172	262	198	221	223	214	205	167	2.500
2011	133	176	162	165	136	212	162	140	182	178	167	149	1.962
2012	126	163	130	129	105	228	162	175	144	129	128	113	1.732
2013	122	152	96	131	114	153	132	121	161	150	149	115	1.596
2014	105	121	92	101	121	122	143	157	153	167	146	122	1.550
2015	110	116	106	101	146	153	146	168	127	140	142	121	1.576
2016	111	126	121	125	97	139	140	180	111	163	138	147	1.598
2017	150	128	100	107	136	140	173	144	137	157	152	141	1.665
2018	135	146	99	132	123	113	133	153	135	163	158	148	1.638
2019	126	162	113	135	93	151	170	139	158	178	181	133	1.739
2020	127	136	93	106	64	98	132	135	123	128	129	142	1.413
2021	126	126	91	93	44	78	92	111	131	109	143	114	1.258

Causal Invalidez

AÑO	ENE	FEB	MAR	ABR	MAY	JUN	JUL	AGO	SET	OCT	NOV	DIC	TOTAL
2009	21	24	16	28	25	33	29	34	34	27	36	26	333
2010	21	23	24	31	36	37	46	42	66	45	56	34	461
2011	35	51	31	32	46	29	30	34	37	30	23	35	413
2012	63	47	22	29	38	38	36	34	31	29	25	28	420
2013	19	41	15	12	23	35	40	45	41	25	33	25	354
2014	32	30	32	24	21	34	33	37	37	60	55	24	419
2015	33	32	16	24	46	26	45	38	33	32	37	35	397
2016	36	36	26	45	33	47	50	36	30	37	28	26	430
2017	26	25	24	29	12	24	17	13	7	14	22	26	239
2018	20	27	26	27	23	27	42	35	39	34	38	36	374
2019	27	28	23	27	26	32	23	21	25	21	33	25	311
2020	12	18	14	24	10	15	9	11	9	16	21	13	172
2021	17	20	12	10	11	10	16	20	16	5	21	20	178

Causal Edad Avanzada

AÑO	ENE	FEB	MAR	ABR	MAY	JUN	JUL	AGO	SET	OCT	NOV	DIC	TOTAL
2009	24	35	36	64	58	59	54	48	47	73	51	61	610
2010	74	113	74	98	81	95	82	84	109	89	98	90	1.087
2011	51	82	67	63	67	95	64	52	61	73	56	55	786
2012	48	47	49	50	46	59	57	60	39	46	44	44	589
2013	34	52	33	48	32	42	35	54	55	47	36	33	501
2014	39	40	34	33	33	41	33	48	49	49	55	43	497
2015	39	37	34	36	50	46	39	54	46	42	39	45	507
2016	51	37	34	43	47	54	36	53	51	48	40	47	541
2017	39	42	40	36	41	38	43	49	40	46	33	43	490
2018	44	38	38	43	45	34	43	39	50	47	49	47	517
2019	28	37	31	29	27	36	48	36	44	43	52	42	453
2020	40	44	29	36	14	30	37	33	28	37	34	42	404
2021	47	35	27	31	11	12	23	41	42	25	37	27	358

FUENTE: Repartición Informática - Reportes de Estadísticas de Pasividades.

NOTA: La afiliación de las altas jubilatorias se determina en función de la última actividad por la que aportó el afiliado.

**ALTAS DE JUBILACIONES
AFILIACIÓN RURAL - POR CAUSAL - MUJERES**

Todas las causales

AÑO	ENE	FEB	MAR	ABR	MAY	JUN	JUL	AGO	SET	OCT	NOV	DIC	TOTAL
2009	88	122	134	191	152	174	276	323	260	326	272	285	2.603
2010	250	296	233	247	262	305	224	250	307	267	239	219	3.099
2011	176	225	176	181	184	249	184	137	206	227	171	159	2.275
2012	150	165	116	153	119	194	153	181	146	145	138	133	1.793
2013	108	159	90	136	135	172	139	123	144	145	161	143	1.655
2014	105	118	94	110	108	135	146	146	138	197	167	143	1.607
2015	123	121	91	111	150	168	145	160	131	127	140	138	1.605
2016	119	139	122	129	128	133	150	167	105	163	135	127	1.617
2017	135	136	113	120	101	127	112	106	100	116	121	136	1.423
2018	103	117	97	121	109	111	137	123	128	123	120	132	1.421
2019	110	129	102	99	90	122	134	102	110	170	132	107	1.407
2020	102	121	95	74	63	76	96	101	89	113	112	104	1.146
2021	95	80	69	77	39	58	90	87	105	109	112	96	1.017

Causal Vejez

AÑO	ENE	FEB	MAR	ABR	MAY	JUN	JUL	AGO	SET	OCT	NOV	DIC	TOTAL
2009	50	77	75	126	97	105	212	251	191	242	195	207	1.828
2010	173	175	124	146	140	178	105	147	164	158	132	113	1.755
2011	85	111	92	85	92	144	104	79	124	125	83	90	1.214
2012	72	90	66	84	54	108	87	94	79	79	70	71	954
2013	58	86	47	82	77	102	81	55	85	85	88	88	934
2014	66	71	52	59	62	77	84	95	81	108	97	94	946
2015	65	74	63	51	86	95	81	82	67	67	74	81	886
2016	66	80	81	68	78	88	80	109	54	101	91	80	976
2017	87	79	74	79	72	84	69	68	67	81	78	95	933
2018	67	75	62	73	69	70	95	73	78	80	80	84	906
2019	75	97	69	60	59	82	96	64	72	122	95	77	968
2020	68	84	60	52	44	56	66	72	61	81	74	73	791
2021	66	67	45	59	27	43	73	62	87	71	83	63	746

Causal Invalidez

AÑO	ENE	FEB	MAR	ABR	MAY	JUN	JUL	AGO	SET	OCT	NOV	DIC	TOTAL
2009	18	14	18	13	10	17	21	12	18	22	14	21	198
2010	16	14	21	20	32	30	45	29	50	33	28	31	349
2011	30	43	28	33	25	34	29	25	30	37	43	27	384
2012	30	29	23	28	27	32	25	34	24	29	30	28	339
2013	20	35	15	22	33	29	20	38	30	19	32	25	318
2014	14	16	14	28	17	23	32	22	24	42	42	29	303
2015	19	22	17	28	27	37	29	34	38	33	29	30	343
2016	29	32	21	29	23	20	34	28	24	26	19	18	303
2017	19	19	10	15	11	12	7	8	11	8	15	16	151
2018	13	11	13	22	11	15	17	28	20	18	18	17	203
2019	8	14	8	17	11	14	16	14	11	11	9	10	143
2020	8	8	13	5	5	9	4	8	4	11	12	10	97
2021	9	3	13	4	8	4	6	2	4	10	8	9	80

Causal Edad Avanzada

AÑO	ENE	FEB	MAR	ABR	MAY	JUN	JUL	AGO	SET	OCT	NOV	DIC	TOTAL
2009	20	31	41	52	45	52	43	60	51	62	63	57	577
2010	61	107	88	81	90	97	74	74	93	76	79	75	995
2011	61	71	56	63	67	71	51	33	52	65	45	42	677
2012	48	46	27	41	38	54	41	53	43	37	38	34	500
2013	30	38	28	32	25	41	38	30	29	41	41	30	403
2014	25	31	28	23	29	35	30	29	33	47	28	20	358
2015	39	25	11	32	37	36	35	44	26	27	37	27	376
2016	24	27	20	32	27	25	36	30	27	36	25	29	338
2017	29	38	29	26	18	31	36	30	22	27	28	25	339
2018	23	31	22	26	29	26	25	22	30	25	22	31	312
2019	27	18	25	22	20	26	22	24	27	37	28	20	296
2020	26	29	22	17	14	11	26	21	24	21	26	21	258
2021	20	10	11	14	4	11	11	23	14	28	21	24	191

FUENTE: Repartición Informática - Reportes de Estadísticas de Pasividades.

NOTA: La afiliación de las altas jubilatorias se determina en función de la última actividad por la que aportó el afiliado.

**ALTAS DE JUBILACIONES
AFILIACIÓN DOMÉSTICO - POR CAUSAL - AMBOS SEXOS**

Todas las causales

AÑO	ENE	FEB	MAR	ABR	MAY	JUN	JUL	AGO	SET	OCT	NOV	DIC	TOTAL
2009	114	135	164	246	222	216	389	486	396	467	381	446	3.662
2010	369	425	305	421	392	416	351	401	455	418	423	460	4.836
2011	312	392	320	331	282	366	332	260	324	292	293	302	3.806
2012	296	293	179	232	212	280	239	237	237	202	203	210	2.820
2013	177	201	162	215	201	214	169	187	226	205	179	211	2.347
2014	173	189	166	179	181	200	208	246	224	248	238	229	2.481
2015	198	178	177	178	265	226	233	326	214	221	289	227	2.732
2016	198	178	183	200	217	215	232	249	201	215	208	191	2.487
2017	240	191	181	228	167	201	201	182	177	176	189	248	2.381
2018	187	181	178	203	206	161	195	211	221	187	199	237	2.366
2019	187	221	177	215	167	186	215	169	227	201	223	194	2.382
2020	231	212	151	165	131	156	204	216	204	181	175	185	2.211
2021	220	174	151	134	97	126	150	207	195	168	220	189	2.031

Causal Vejez

AÑO	ENE	FEB	MAR	ABR	MAY	JUN	JUL	AGO	SET	OCT	NOV	DIC	TOTAL
2009	69	86	93	146	122	121	293	380	293	324	282	334	2.543
2010	213	202	176	211	200	210	151	192	225	201	194	201	2.376
2011	151	185	155	157	137	199	148	134	156	135	145	138	1.840
2012	132	127	82	110	110	126	111	117	122	101	97	94	1.329
2013	81	100	81	116	86	94	63	79	97	90	82	105	1.074
2014	89	95	70	94	79	81	95	99	95	103	111	98	1.109
2015	87	82	77	69	107	106	93	147	88	100	125	97	1.178
2016	91	88	88	101	88	89	111	118	84	100	108	94	1.160
2017	123	98	84	122	98	125	118	105	93	102	106	137	1.311
2018	111	103	91	95	106	87	101	105	108	98	97	130	1.232
2019	103	126	97	121	93	95	130	90	114	113	129	106	1.317
2020	134	128	92	85	68	98	117	117	122	97	96	107	1.261
2021	134	89	79	72	54	72	88	102	113	85	128	99	1.115

Causal Invalidez

AÑO	ENE	FEB	MAR	ABR	MAY	JUN	JUL	AGO	SET	OCT	NOV	DIC	TOTAL
2009	20	24	20	25	28	18	28	28	25	39	23	26	304
2010	21	21	25	30	32	54	62	46	45	37	66	64	503
2011	40	64	32	42	40	35	45	34	43	42	41	43	501
2012	68	57	34	26	40	50	42	55	47	43	44	47	553
2013	39	38	27	31	41	49	43	48	62	50	42	43	513
2014	35	40	35	33	48	49	50	69	61	66	62	60	608
2015	53	33	57	62	89	58	64	86	64	61	75	66	768
2016	63	36	50	45	66	56	63	70	58	62	36	43	648
2017	58	33	35	40	17	18	22	20	22	23	25	42	355
2018	32	29	33	44	36	38	43	65	61	42	45	49	517
2019	25	32	23	38	34	36	34	32	47	32	31	29	393
2020	28	27	24	29	21	20	25	20	22	25	26	28	295
2021	28	31	27	28	13	19	15	30	17	29	24	33	294

Causal Edad Avanzada

AÑO	ENE	FEB	MAR	ABR	MAY	JUN	JUL	AGO	SET	OCT	NOV	DIC	TOTAL
2009	25	25	51	75	72	77	68	78	78	104	76	86	815
2010	135	202	104	180	160	152	138	163	185	180	163	195	1.957
2011	121	143	133	132	105	132	139	92	125	115	107	121	1.465
2012	96	109	63	96	62	104	86	65	68	58	62	69	938
2013	57	63	54	68	74	71	63	60	67	65	55	63	760
2014	49	54	61	52	54	70	63	78	68	79	65	71	764
2015	58	63	43	47	69	62	76	93	62	60	89	64	786
2016	44	54	45	54	63	70	58	61	59	53	64	54	679
2017	59	60	62	66	52	58	61	57	62	51	58	69	715
2018	44	49	54	64	64	36	51	41	52	47	57	58	617
2019	59	63	57	56	40	55	51	47	66	56	63	59	672
2020	69	57	35	51	42	38	62	79	60	59	53	50	655
2021	58	54	45	34	30	35	47	75	65	54	68	57	622

FUENTE: Repartición Informática - Reportes de Estadísticas de Pasividades.

NOTA: La afiliación de las altas jubilatorias se determina en función de la última actividad por la que aportó el afiliado.

**ALTAS DE JUBILACIONES
AFILIACIÓN DOMÉSTICO - POR CAUSAL - HOMBRES**

Todas las causales

AÑO	ENE	FEB	MAR	ABR	MAY	JUN	JUL	AGO	SET	OCT	NOV	DIC	TOTAL
2009	2	5	4	3	3	4	7	3	4	12	9	5	61
2010	6	9	5	4	5	9	9	6	8	8	8	6	83
2011	5	10	5	5	3	4	3	3	4	7	5	5	59
2012	4	4	3	3	1	6	4	6	4	3	3	9	50
2013	4	6	4	6	2	2	1	5	7	3	2	1	43
2014	3	1	4	1	1	6	2	6	0	2	7	7	40
2015	7	1	4	3	6	8	1	7	2	4	9	1	53
2016	6	2	3	4	3	7	5	9	4	6	6	7	62
2017	5	3	6	4	3	3	2	2	3	4	2	5	42
2018	2	5	5	1	7	6	6	4	2	5	5	12	60
2019	8	5	2	4	2	3	6	4	6	8	8	4	60
2020	3	2	3	3	6	1	4	4	8	4	6	5	49
2021	2	3	3	2	5	4	3	4	3	3	3	5	40

Causal Vejez

AÑO	ENE	FEB	MAR	ABR	MAY	JUN	JUL	AGO	SET	OCT	NOV	DIC	TOTAL
2009	2	4	2	3	2	1	6	3	2	8	6	5	44
2010	2	6	3	1	2	3	5	1	4	5	4	2	38
2011	3	5	1	1	3	3	1	0	1	3	4	1	26
2012	1	2	1	2	0	4	2	2	1	3	1	4	23
2013	2	3	3	4	1	2	0	0	4	2	1	1	23
2014	2	0	2	0	0	1	0	2	0	0	4	2	13
2015	3	0	2	2	2	8	1	2	0	1	4	1	26
2016	4	1	1	3	1	1	3	6	3	4	2	4	33
2017	2	2	3	2	2	2	2	2	1	3	0	4	25
2018	0	3	2	1	2	4	5	2	2	2	4	5	32
2019	4	2	1	3	2	1	6	2	4	2	4	2	33
2020	1	1	2	1	5	0	2	4	3	4	5	4	32
2021	1	0	1	2	4	1	2	2	2	0	1	5	21

Causal Invalidez

AÑO	ENE	FEB	MAR	ABR	MAY	JUN	JUL	AGO	SET	OCT	NOV	DIC	TOTAL
2009	0	0	0	0	0	0	0	0	0	1	2	0	3
2010	0	0	0	1	1	1	0	0	2	0	4	0	9
2011	1	1	0	2	0	0	0	1	0	2	0	1	8
2012	1	1	1	1	0	0	2	0	2	0	1	2	11
2013	1	0	1	0	0	0	1	3	2	1	1	0	10
2014	0	0	0	0	0	4	1	4	0	1	3	2	15
2015	3	0	2	0	2	0	0	2	1	0	1	0	11
2016	2	0	2	0	2	5	1	1	1	1	1	2	18
2017	2	0	1	2	1	0	0	0	0	1	0	1	8
2018	0	1	0	0	2	2	0	2	0	3	1	3	14
2019	2	2	0	1	0	1	0	2	2	3	1	1	15
2020	0	0	1	1	1	0	1	0	3	0	0	0	7
2021	0	0	1	0	0	3	0	0	0	1	0	0	5

Causal Edad Avanzada

AÑO	ENE	FEB	MAR	ABR	MAY	JUN	JUL	AGO	SET	OCT	NOV	DIC	TOTAL
2009	0	1	2	0	1	3	1	0	2	3	1	0	14
2010	4	3	2	2	2	5	4	5	2	3	0	4	36
2011	1	4	4	2	0	1	2	2	3	2	1	3	25
2012	2	1	1	0	1	2	0	4	1	0	1	3	16
2013	1	3	0	2	1	0	0	2	1	0	0	0	10
2014	1	1	2	1	1	1	1	0	0	1	0	3	12
2015	1	1	0	1	2	0	0	3	1	3	4	0	16
2016	0	1	0	1	0	1	1	2	0	1	3	1	11
2017	1	1	2	0	0	1	0	0	2	0	2	0	9
2018	2	1	3	0	3	0	1	0	0	0	0	4	14
2019	2	1	1	0	0	1	0	0	0	3	3	1	12
2020	2	1	0	1	0	1	1	0	2	0	1	1	10
2021	1	3	1	0	1	0	1	2	1	2	2	0	14

FUENTE: Repartición Informática - Reportes de Estadísticas de Pasividades.

NOTA: La afiliación de las altas jubilatorias se determina en función de la última actividad por la que aportó el afiliado.

**ALTAS DE JUBILACIONES
AFILIACIÓN DOMÉSTICO - POR CAUSAL - MUJERES**

Todas las causales

AÑO	ENE	FEB	MAR	ABR	MAY	JUN	JUL	AGO	SET	OCT	NOV	DIC	TOTAL
2009	112	130	160	243	219	212	382	483	392	455	372	441	3.601
2010	363	416	300	417	387	407	342	395	447	410	415	454	4.753
2011	307	382	315	326	279	362	329	257	320	285	288	297	3.747
2012	292	289	176	229	211	274	235	231	233	199	200	201	2.770
2013	173	195	158	209	199	212	168	182	219	202	177	210	2.304
2014	170	188	162	178	180	194	206	240	224	246	231	222	2.441
2015	191	177	173	175	259	218	232	319	212	217	280	226	2.679
2016	192	176	180	196	214	208	227	240	197	209	202	184	2.425
2017	235	188	175	224	164	198	199	180	174	172	187	243	2.339
2018	185	176	173	202	199	155	189	207	219	182	194	225	2.306
2019	179	216	175	211	165	183	209	165	221	193	215	190	2.322
2020	228	210	148	162	125	155	200	212	196	177	169	180	2.162
2021	218	171	148	132	92	122	147	203	192	165	217	184	1.991

Causal Vejez

AÑO	ENE	FEB	MAR	ABR	MAY	JUN	JUL	AGO	SET	OCT	NOV	DIC	TOTAL
2009	67	82	91	143	120	120	287	377	291	316	276	329	2.499
2010	211	196	173	210	198	207	146	191	221	196	190	199	2.338
2011	148	180	154	156	134	196	147	134	155	132	141	137	1.814
2012	131	125	81	108	110	122	109	115	121	98	96	90	1.306
2013	79	97	78	112	85	92	63	79	93	88	81	104	1.051
2014	87	95	68	94	79	80	95	97	95	103	107	96	1.096
2015	84	82	75	67	105	98	92	145	88	99	121	96	1.152
2016	87	87	87	98	87	88	108	112	81	96	106	90	1.127
2017	121	96	81	120	96	123	116	103	92	99	106	133	1.286
2018	111	100	89	94	104	83	96	103	106	96	93	125	1.200
2019	99	124	96	118	91	94	124	88	110	111	125	104	1.284
2020	133	127	90	84	63	98	115	113	119	93	91	103	1.229
2021	133	89	78	70	50	71	86	100	111	85	127	94	1.094

Causal Invalidez

AÑO	ENE	FEB	MAR	ABR	MAY	JUN	JUL	AGO	SET	OCT	NOV	DIC	TOTAL
2009	20	24	20	25	28	18	28	28	25	38	21	26	301
2010	21	21	25	29	31	53	62	46	43	37	62	64	494
2011	39	63	32	40	40	35	45	33	43	40	41	42	493
2012	67	56	33	25	40	50	40	55	45	43	43	45	542
2013	38	38	26	31	41	49	42	45	60	49	41	43	503
2014	35	40	35	33	48	45	49	65	61	65	59	58	593
2015	50	33	55	62	87	58	64	84	63	61	74	66	757
2016	61	36	48	45	64	51	62	69	57	61	35	41	630
2017	56	33	34	38	16	18	22	20	22	22	25	41	347
2018	32	28	33	44	34	36	43	63	61	39	44	46	503
2019	23	30	23	37	34	35	34	30	45	29	30	28	378
2020	28	27	23	28	20	20	24	20	19	25	26	28	288
2021	28	31	26	28	13	16	15	30	17	28	24	33	289

Causal Edad Avanzada

AÑO	ENE	FEB	MAR	ABR	MAY	JUN	JUL	AGO	SET	OCT	NOV	DIC	TOTAL
2009	25	24	49	75	71	74	67	78	76	101	75	86	801
2010	131	199	102	178	158	147	134	158	183	177	163	191	1.921
2011	120	139	129	130	105	131	137	90	122	113	106	118	1.440
2012	94	108	62	96	61	102	86	61	67	58	61	66	922
2013	56	60	54	66	73	71	63	58	66	65	55	63	750
2014	48	53	59	51	53	69	62	78	68	78	65	68	752
2015	57	62	43	46	67	62	76	90	61	57	85	64	770
2016	44	53	45	53	63	69	57	59	59	52	61	53	668
2017	58	59	60	66	52	57	61	57	60	51	56	69	706
2018	42	48	51	64	61	36	50	41	52	47	57	54	603
2019	57	62	56	56	40	54	51	47	66	53	60	58	660
2020	67	56	35	50	42	37	61	79	58	59	52	49	645
2021	57	51	44	34	29	35	46	73	64	52	66	57	608

FUENTE: Repartición Informática - Reportes de Estadísticas de Pasividades.

NOTA: La afiliación de las altas jubilatorias se determina en función de la última actividad por la que aportó el afiliado.

**II. CANTIDAD DE ALTAS DE JUBILACIONES
POR CAUSAL, AFILIACIÓN,
TRAMO DE EDAD Y SEXO**

**ALTAS DE JUBILACIONES
TODAS LAS CAUSALES - POR TRAMO DE EDAD Y SEXO**

Ambos sexos

AÑO	0 a 29	30 a 34	35 a 39	40 a 44	45 a 49	50 a 54	55 a 59	60 a 64	65 a 69	70 a 74	75 a 79	80 Y MÁS	TOTAL
2009	23	35	58	102	200	549	1.468	15.220	8.151	4.469	789	290	31.354
2010	36	49	81	126	287	751	2.229	16.443	10.636	4.636	958	372	36.604
2011	49	45	85	153	347	844	2.184	14.953	8.765	4.059	882	327	32.693
2012	27	41	81	134	300	822	2.320	14.139	8.404	3.590	671	309	30.838
2013	39	33	65	143	261	724	2.058	12.631	6.736	2.992	653	306	26.641
2014	33	40	93	178	335	876	2.078	13.023	6.417	3.072	638	292	27.075
2015	56	56	98	211	361	998	2.484	14.385	6.800	3.338	673	287	29.747
2016	42	44	76	174	287	919	2.206	15.170	6.712	3.077	651	285	29.643
2017	16	25	33	98	193	553	1.473	14.440	6.553	3.112	613	264	27.373
2018	33	45	84	161	266	700	1.880	16.025	6.777	2.808	567	273	29.619
2019	30	46	71	139	254	637	1.997	17.359	6.748	2.837	536	246	30.900
2020	17	27	53	98	167	516	1.613	16.047	6.636	2.711	508	206	28.599
2021	13	29	42	102	180	463	1.558	14.618	6.048	2.335	406	176	25.970

Hombres

AÑO	0 a 29	30 a 34	35 a 39	40 a 44	45 a 49	50 a 54	55 a 59	60 a 64	65 a 69	70 a 74	75 a 79	80 Y MÁS	TOTAL
2009	14	20	32	57	81	216	580	7.297	4.251	2.330	411	159	15.448
2010	26	31	39	66	132	326	894	7.587	4.915	2.308	484	177	16.985
2011	32	21	42	76	164	348	835	7.027	4.324	2.155	415	178	15.617
2012	20	25	36	57	125	358	925	7.116	4.564	1.983	355	177	15.741
2013	29	28	32	78	107	274	791	6.427	3.600	1.705	346	169	13.586
2014	26	19	39	86	145	344	795	6.429	3.449	1.631	349	150	13.462
2015	39	33	43	91	147	411	967	7.154	3.678	1.803	393	158	14.917
2016	32	22	35	81	123	367	926	7.728	3.673	1.768	384	176	15.315
2017	13	11	20	50	95	212	592	7.231	3.537	1.769	359	152	14.041
2018	21	29	43	77	146	291	816	8.202	3.741	1.640	348	164	15.518
2019	19	29	35	78	128	265	849	8.972	3.688	1.670	339	157	16.229
2020	15	15	31	56	78	211	654	8.086	3.562	1.550	327	119	14.704
2021	10	19	31	59	79	169	572	7.288	3.211	1.320	237	104	13.099

Mujeres

AÑO	0 a 29	30 a 34	35 a 39	40 a 44	45 a 49	50 a 54	55 a 59	60 a 64	65 a 69	70 a 74	75 a 79	80 Y MÁS	TOTAL
2009	9	15	26	45	119	333	888	7.923	3.900	2.139	378	131	15.906
2010	10	18	42	60	155	425	1.335	8.856	5.721	2.328	474	195	19.619
2011	17	24	43	77	183	496	1.349	7.926	4.441	1.904	467	149	17.076
2012	7	16	45	77	175	464	1.395	7.023	3.840	1.607	316	132	15.097
2013	10	5	33	65	154	450	1.267	6.204	3.136	1.287	307	137	13.055
2014	7	21	54	92	190	532	1.283	6.594	2.968	1.441	289	142	13.613
2015	17	23	55	120	214	587	1.517	7.231	3.122	1.535	280	129	14.830
2016	10	22	41	93	164	552	1.280	7.442	3.039	1.309	267	109	14.328
2017	3	14	13	48	98	341	881	7.209	3.016	1.343	254	112	13.332
2018	12	16	41	84	120	409	1.064	7.823	3.036	1.168	219	109	14.101
2019	11	17	36	61	126	372	1.148	8.387	3.060	1.167	197	89	14.671
2020	2	12	22	42	89	305	959	7.961	3.074	1.161	181	87	13.895
2021	3	10	11	43	101	294	986	7.330	2.837	1.015	169	72	12.871

**ALTAS DE JUBILACIONES
INDUSTRIA Y COMERCIO - TODAS LAS CAUSALES - POR TRAMO DE EDAD Y SEXO**

Ambos sexos

AÑO	0 a 29	30 a 34	35 a 39	40 a 44	45 a 49	50 a 54	55 a 59	60 a 64	65 a 69	70 a 74	75 a 79	80 Y MÁS	TOTAL
2009	16	23	41	66	139	333	654	8.307	4.511	2.386	466	185	17.127
2010	20	37	54	92	185	459	1.110	8.722	5.731	2.433	607	209	19.659
2011	35	35	56	110	244	518	1.066	7.953	4.715	2.163	543	180	17.618
2012	19	29	54	87	191	498	1.071	7.220	4.019	1.949	430	186	15.753
2013	26	21	48	102	165	426	1.033	6.707	3.473	1.678	413	172	14.264
2014	27	25	70	136	236	536	1.135	7.064	3.628	1.764	401	183	15.205
2015	49	42	78	154	245	567	1.285	8.129	4.023	1.976	438	173	17.159
2016	28	30	58	117	197	555	1.168	8.330	3.968	1.857	425	178	16.911
2017	14	18	27	71	143	343	697	7.912	3.946	1.896	435	178	15.680
2018	26	32	66	112	183	419	1.040	9.331	4.103	1.694	387	176	17.569
2019	27	34	50	108	179	404	996	9.796	4.078	1.733	375	153	17.933
2020	11	20	43	80	124	311	798	9.416	4.092	1.664	352	142	17.053
2021	10	27	29	79	132	273	724	8.544	3.642	1.374	268	114	15.216

Hombres

AÑO	0 a 29	30 a 34	35 a 39	40 a 44	45 a 49	50 a 54	55 a 59	60 a 64	65 a 69	70 a 74	75 a 79	80 Y MÁS	TOTAL
2009	9	12	23	37	66	156	359	4.658	2.602	1.304	257	107	9.590
2010	15	23	28	51	94	236	597	4.746	3.052	1.293	323	107	10.565
2011	22	15	29	59	122	259	554	4.321	2.583	1.237	274	91	9.566
2012	13	19	23	40	88	243	562	4.054	2.374	1.155	245	104	8.920
2013	19	19	22	59	79	180	524	3.844	2.070	1.050	252	103	8.221
2014	22	13	29	72	118	237	523	3.997	2.185	1.025	237	99	8.557
2015	36	25	35	73	116	270	640	4.635	2.431	1.166	267	100	9.794
2016	20	16	27	56	88	251	608	4.843	2.417	1.159	267	116	9.868
2017	12	7	19	41	79	147	380	4.528	2.413	1.170	271	102	9.169
2018	14	21	35	55	107	206	550	5.345	2.512	1.044	251	105	10.245
2019	18	21	24	64	99	196	539	5.650	2.464	1.118	243	96	10.532
2020	9	11	30	47	64	166	435	5.386	2.455	1.028	230	79	9.940
2021	8	18	22	47	64	130	361	4.798	2.171	857	168	64	8.708

Mujeres

AÑO	0 a 29	30 a 34	35 a 39	40 a 44	45 a 49	50 a 54	55 a 59	60 a 64	65 a 69	70 a 74	75 a 79	80 Y MÁS	TOTAL
2009	7	11	18	29	73	177	295	3.649	1.909	1.082	209	78	7.537
2010	5	14	26	41	91	223	513	3.976	2.679	1.140	284	102	9.094
2011	13	20	27	51	122	259	512	3.632	2.132	926	269	89	8.052
2012	6	10	31	47	103	255	509	3.166	1.645	794	185	82	6.833
2013	7	2	26	43	86	246	509	2.863	1.403	628	161	69	6.043
2014	5	12	41	64	118	299	612	3.067	1.443	739	164	84	6.648
2015	13	17	43	81	129	297	645	3.494	1.592	810	171	73	7.365
2016	8	14	31	61	109	304	560	3.487	1.551	698	158	62	7.043
2017	2	11	8	30	64	196	317	3.384	1.533	726	164	76	6.511
2018	12	11	31	57	76	213	490	3.986	1.591	650	136	71	7.324
2019	9	13	26	44	80	208	457	4.146	1.614	615	132	57	7.401
2020	2	9	13	33	60	145	363	4.030	1.637	636	122	63	7.113
2021	2	9	7	32	68	143	363	3.746	1.471	517	100	50	6.508

FUENTE: Repartición Informática - Reportes de Estadísticas de Pasividades.

NOTA: La afiliación de las altas jubilatorias se determina en función de la última actividad por la que aportó el afiliado.

**ALTAS DE JUBILACIONES
CIVIL - TODAS LAS CAUSALES - POR TRAMO DE EDAD Y SEXO**

Ambos sexos

AÑO	0 a 29	30 a 34	35 a 39	40 a 44	45 a 49	50 a 54	55 a 59	60 a 64	65 a 69	70 a 74	75 a 79	80 Y MÁS	TOTAL
2009	0	2	4	4	24	58	171	1.184	846	804	47	11	3.155
2010	0	3	3	5	23	80	211	1.367	1.093	786	44	10	3.625
2011	1	0	5	6	21	84	208	1.786	1.424	776	42	8	4.361
2012	1	0	4	12	31	127	318	2.605	2.362	761	34	14	6.269
2013	1	1	2	14	25	96	289	2.079	1.585	586	28	13	4.719
2014	0	1	5	9	22	103	274	2.076	1.132	611	23	6	4.262
2015	0	4	4	14	23	127	351	2.165	1.131	581	42	9	4.451
2016	0	1	5	14	22	115	338	2.692	1.151	480	35	10	4.863
2017	0	2	0	6	9	55	240	2.393	1.027	497	24	6	4.259
2018	0	1	1	9	16	77	270	2.614	1.066	452	17	9	4.532
2019	0	1	2	9	17	62	238	3.270	1.088	460	17	5	5.169
2020	0	0	4	6	8	51	185	2.921	1.094	461	16	4	4.750
2021	0	0	2	7	8	43	142	2.741	1.103	466	26	7	4.545

Hombres

AÑO	0 a 29	30 a 34	35 a 39	40 a 44	45 a 49	50 a 54	55 a 59	60 a 64	65 a 69	70 a 74	75 a 79	80 Y MÁS	TOTAL
2009	0	2	2	3	5	21	87	646	513	515	30	9	1.833
2010	0	2	1	5	12	38	105	714	614	499	29	7	2.026
2011	1	0	1	3	13	31	102	975	859	497	25	6	2.513
2012	1	0	3	4	14	61	161	1.515	1.440	439	23	9	3.670
2013	1	1	1	8	11	56	134	1.143	886	338	11	8	2.598
2014	0	0	1	5	10	51	128	1.028	622	317	11	2	2.175
2015	0	1	2	7	9	70	154	1.116	602	313	25	5	2.304
2016	0	0	0	5	16	52	153	1.412	599	275	22	7	2.541
2017	0	1	0	3	5	31	107	1.231	519	268	13	5	2.183
2018	0	1	1	4	10	37	132	1.320	576	281	11	7	2.380
2019	0	1	1	4	6	32	134	1.712	607	257	12	5	2.771
2020	0	0	0	2	4	24	96	1.420	588	243	15	2	2.394
2021	0	0	2	5	2	22	70	1.322	552	250	19	3	2.247

Mujeres

AÑO	0 a 29	30 a 34	35 a 39	40 a 44	45 a 49	50 a 54	55 a 59	60 a 64	65 a 69	70 a 74	75 a 79	80 Y MÁS	TOTAL
2009	0	0	2	1	19	37	84	538	333	289	17	2	1.322
2010	0	1	2	0	11	42	106	653	479	287	15	3	1.599
2011	0	0	4	3	8	53	106	811	565	279	17	2	1.848
2012	0	0	1	8	17	66	157	1.090	922	322	11	5	2.599
2013	0	0	1	6	14	40	155	936	699	248	17	5	2.121
2014	0	1	4	4	12	52	146	1.048	510	294	12	4	2.087
2015	0	3	2	7	14	57	197	1.049	529	268	17	4	2.147
2016	0	1	5	9	6	63	185	1.280	552	205	13	3	2.322
2017	0	1	0	3	4	24	133	1.162	508	229	11	1	2.076
2018	0	0	0	5	6	40	138	1.294	490	171	6	2	2.152
2019	0	0	1	5	11	30	104	1.558	481	203	5	0	2.398
2020	0	0	4	4	4	27	89	1.501	506	218	1	2	2.356
2021	0	0	0	2	6	21	72	1.419	551	216	7	4	2.298

FUENTE: Repartición Informática - Reportes de Estadísticas de Pasividades.

NOTA: La afiliación de las altas jubilatorias se determina en función de la última actividad por la que aportó el afiliado.

**ALTAS DE JUBILACIONES
ESCOLAR - TODAS LAS CAUSALES - POR TRAMO DE EDAD Y SEXO**

Ambos sexos

AÑO	0 a 29	30 a 34	35 a 39	40 a 44	45 a 49	50 a 54	55 a 59	60 a 64	65 a 69	70 a 74	75 a 79	80 Y MÁS	TOTAL
2009	0	0	0	2	2	71	461	339	142	60	10	2	1.089
2010	0	0	1	4	5	52	570	443	168	79	11	4	1.337
2011	0	0	1	1	8	67	606	504	181	87	13	4	1.472
2012	0	1	2	2	4	49	572	507	217	93	10	5	1.462
2013	0	0	2	4	10	57	432	405	214	68	11	2	1.205
2014	0	0	1	5	10	55	333	376	197	64	10	3	1.054
2015	0	0	1	3	5	64	433	510	191	99	10	4	1.320
2016	0	1	0	6	2	67	388	449	171	100	11	1	1.196
2017	0	0	1	1	4	83	361	484	213	75	10	4	1.236
2018	0	1	3	3	7	85	338	464	194	98	7	2	1.202
2019	0	1	0	4	5	84	536	587	194	82	9	4	1.506
2020	0	1	0	1	6	92	502	545	193	96	9	5	1.450
2021	0	0	1	1	7	101	535	468	170	78	4	2	1.367

Hombres

AÑO	0 a 29	30 a 34	35 a 39	40 a 44	45 a 49	50 a 54	55 a 59	60 a 64	65 a 69	70 a 74	75 a 79	80 Y MÁS	TOTAL
2009	0	0	0	0	0	9	55	88	59	29	5	1	246
2010	0	0	0	0	1	2	71	87	58	36	6	2	263
2011	0	0	0	0	5	9	87	108	57	42	7	3	318
2012	0	0	0	0	0	7	88	128	83	45	4	5	360
2013	0	0	1	1	0	0	62	94	73	34	7	1	273
2014	0	0	0	1	2	0	42	68	76	29	3	3	224
2015	0	0	0	0	0	6	60	89	68	52	7	4	286
2016	0	0	0	2	1	5	54	92	66	49	5	1	275
2017	0	0	0	0	1	7	42	90	77	32	3	1	253
2018	0	1	0	1	3	4	55	120	76	40	3	1	304
2019	0	0	0	0	1	4	85	136	88	43	4	2	363
2020	0	0	0	0	1	8	68	130	64	50	8	3	332
2021	0	0	0	0	2	7	77	107	71	43	2	1	310

Mujeres

AÑO	0 a 29	30 a 34	35 a 39	40 a 44	45 a 49	50 a 54	55 a 59	60 a 64	65 a 69	70 a 74	75 a 79	80 Y MÁS	TOTAL
2009	0	0	0	2	2	62	406	251	83	31	5	1	843
2010	0	0	1	4	4	50	499	356	110	43	5	2	1.074
2011	0	0	1	1	3	58	519	396	124	45	6	1	1.154
2012	0	1	2	2	4	42	484	379	134	48	6	0	1.102
2013	0	0	1	3	10	57	370	311	141	34	4	1	932
2014	0	0	1	4	8	55	291	308	121	35	7	0	830
2015	0	0	1	3	5	58	373	421	123	47	3	0	1.034
2016	0	1	0	4	1	62	334	357	105	51	6	0	921
2017	0	0	1	1	3	76	319	394	136	43	7	3	983
2018	0	0	3	2	4	81	283	344	118	58	4	1	898
2019	0	1	0	4	4	80	451	451	106	39	5	2	1.143
2020	0	1	0	1	5	84	434	415	129	46	1	2	1.118
2021	0	0	1	1	5	94	458	361	99	35	2	1	1.057

FUENTE: Repartición Informática - Reportes de Estadísticas de Pasividades.

NOTA: La afiliación de las altas jubilatorias se determina en función de la última actividad por la que aportó el afiliado.

**ALTAS DE JUBILACIONES
RURAL - TODAS LAS CAUSALES - POR TRAMO DE EDAD Y SEXO**

Ambos sexos

AÑO	0 a 29	30 a 34	35 a 39	40 a 44	45 a 49	50 a 54	55 a 59	60 a 64	65 a 69	70 a 74	75 a 79	80 Y MÁS	TOTAL
2009	6	10	11	23	20	53	120	3.362	1.666	789	188	73	6.321
2010	16	8	19	19	56	94	210	3.632	2.031	767	189	106	7.147
2011	12	7	17	27	49	105	185	2.829	1.316	600	176	113	5.436
2012	7	11	17	18	52	92	204	2.369	1.059	490	133	82	4.534
2013	12	10	9	15	38	85	164	2.276	858	432	122	85	4.106
2014	5	10	15	16	33	109	176	2.247	837	403	139	83	4.073
2015	5	9	10	23	48	130	204	2.189	843	410	130	84	4.085
2016	12	12	11	29	42	103	180	2.320	840	422	132	83	4.186
2017	2	5	0	11	21	44	101	2.243	779	435	111	65	3.817
2018	6	7	11	22	41	66	123	2.266	831	375	125	77	3.950
2019	2	7	13	15	30	52	129	2.333	777	370	106	76	3.910
2020	6	5	2	7	15	31	77	1.852	671	313	107	49	3.135
2021	3	1	8	11	16	18	89	1.709	582	247	80	47	2.811

Hombres

AÑO	0 a 29	30 a 34	35 a 39	40 a 44	45 a 49	50 a 54	55 a 59	60 a 64	65 a 69	70 a 74	75 a 79	80 Y MÁS	TOTAL
2009	5	6	7	17	10	30	79	1.880	1.050	475	118	41	3.718
2010	11	6	10	10	25	50	117	2.009	1.152	472	125	61	4.048
2011	9	6	12	14	24	49	92	1.597	804	367	109	78	3.161
2012	6	6	10	12	23	47	111	1.397	654	335	82	58	2.741
2013	9	8	8	10	17	37	68	1.322	560	280	75	57	2.451
2014	4	6	9	8	15	51	101	1.322	550	258	96	46	2.466
2015	3	7	6	10	22	63	111	1.290	563	268	91	46	2.480
2016	11	6	8	17	17	57	108	1.341	586	279	88	51	2.569
2017	1	3	0	6	10	26	62	1.359	520	293	71	43	2.394
2018	6	6	7	16	26	43	74	1.387	565	265	83	51	2.529
2019	1	7	10	10	21	30	90	1.441	516	243	80	54	2.503
2020	6	4	1	6	8	13	53	1.120	448	221	74	35	1.989
2021	2	1	7	7	11	10	61	1.042	405	167	46	35	1.794

Mujeres

AÑO	0 a 29	30 a 34	35 a 39	40 a 44	45 a 49	50 a 54	55 a 59	60 a 64	65 a 69	70 a 74	75 a 79	80 Y MÁS	TOTAL
2009	1	4	4	6	10	23	41	1.482	616	314	70	32	2.603
2010	5	2	9	9	31	44	93	1.623	879	295	64	45	3.099
2011	3	1	5	13	25	56	93	1.232	512	233	67	35	2.275
2012	1	5	7	6	29	45	93	972	405	155	51	24	1.793
2013	3	2	1	5	21	48	96	954	298	152	47	28	1.655
2014	1	4	6	8	18	58	75	925	287	145	43	37	1.607
2015	2	2	4	13	26	67	93	899	280	142	39	38	1.605
2016	1	6	3	12	25	46	72	979	254	143	44	32	1.617
2017	1	2	0	5	11	18	39	884	259	142	40	22	1.423
2018	0	1	4	6	15	23	49	879	266	110	42	26	1.421
2019	1	0	3	5	9	22	39	892	261	127	26	22	1.407
2020	0	1	1	1	7	18	24	732	223	92	33	14	1.146
2021	1	0	1	4	5	8	28	667	177	80	34	12	1.017

FUENTE: Repartición Informática - Reportes de Estadísticas de Pasividades.

NOTA: La afiliación de las altas jubilatorias se determina en función de la última actividad por la que aportó el afiliado.

**ALTAS DE JUBILACIONES
DOMÉSTICO - TODAS LAS CAUSALES - POR TRAMO DE EDAD Y SEXO**

Ambos sexos

AÑO	0 a 29	30 a 34	35 a 39	40 a 44	45 a 49	50 a 54	55 a 59	60 a 64	65 a 69	70 a 74	75 a 79	80 Y MÁS	TOTAL
2009	1	0	2	7	15	34	62	2.028	986	430	78	19	3.662
2010	0	1	4	6	18	66	128	2.279	1.613	571	107	43	4.836
2011	1	3	6	9	25	70	119	1.881	1.129	433	108	22	3.806
2012	0	0	4	15	22	56	155	1.438	747	297	64	22	2.820
2013	0	1	4	8	23	60	140	1.164	606	228	79	34	2.347
2014	1	4	2	12	34	73	160	1.260	623	230	65	17	2.481
2015	2	1	5	17	40	110	211	1.392	612	272	53	17	2.732
2016	2	0	2	8	24	79	132	1.379	582	218	48	13	2.487
2017	0	0	5	9	16	28	74	1.408	588	209	33	11	2.381
2018	1	4	3	15	19	53	109	1.350	583	189	31	9	2.366
2019	1	3	6	3	23	35	98	1.373	611	192	29	8	2.382
2020	0	1	4	4	14	31	51	1.313	586	177	24	6	2.211
2021	0	1	2	4	17	28	68	1.156	551	170	28	6	2.031

Hombres

AÑO	0 a 29	30 a 34	35 a 39	40 a 44	45 a 49	50 a 54	55 a 59	60 a 64	65 a 69	70 a 74	75 a 79	80 Y MÁS	TOTAL
2009	0	0	0	0	0	0	0	25	27	7	1	1	61
2010	0	0	0	0	0	0	4	31	39	8	1	0	83
2011	0	0	0	0	0	0	0	26	21	12	0	0	59
2012	0	0	0	1	0	0	3	22	13	9	1	1	50
2013	0	0	0	0	0	1	3	24	11	3	1	0	43
2014	0	0	0	0	0	5	1	14	16	2	2	0	40
2015	0	0	0	1	0	2	2	24	14	4	3	3	53
2016	1	0	0	1	1	2	3	40	5	6	2	1	62
2017	0	0	1	0	0	1	1	23	8	6	1	1	42
2018	1	0	0	1	0	1	5	30	12	10	0	0	60
2019	0	0	0	0	1	3	1	33	13	9	0	0	60
2020	0	0	0	1	1	0	2	30	7	8	0	0	49
2021	0	0	0	0	0	0	3	19	12	3	2	1	40

Mujeres

AÑO	0 a 29	30 a 34	35 a 39	40 a 44	45 a 49	50 a 54	55 a 59	60 a 64	65 a 69	70 a 74	75 a 79	80 Y MÁS	TOTAL
2009	1	0	2	7	15	34	62	2.003	959	423	77	18	3.601
2010	0	1	4	6	18	66	124	2.248	1.574	563	106	43	4.753
2011	1	3	6	9	25	70	119	1.855	1.108	421	108	22	3.747
2012	0	0	4	14	22	56	152	1.416	734	288	63	21	2.770
2013	0	1	4	8	23	59	137	1.140	595	225	78	34	2.304
2014	1	4	2	12	34	68	159	1.246	607	228	63	17	2.441
2015	2	1	5	16	40	108	209	1.368	598	268	50	14	2.679
2016	1	0	2	7	23	77	129	1.339	577	212	46	12	2.425
2017	0	0	4	9	16	27	73	1.385	580	203	32	10	2.339
2018	0	4	3	14	19	52	104	1.320	571	179	31	9	2.306
2019	1	3	6	3	22	32	97	1.340	598	183	29	8	2.322
2020	0	1	4	3	13	31	49	1.283	579	169	24	6	2.162
2021	0	1	2	4	17	28	65	1.137	539	167	26	5	1.991

FUENTE: Repartición Informática - Reportes de Estadísticas de Pasividades.

NOTA: La afiliación de las altas jubilatorias se determina en función de la última actividad por la que aportó el afiliado.

**ALTAS DE JUBILACIONES
CAUSAL VEJEZ - POR TRAMO DE EDAD Y SEXO**

Ambos sexos

AÑO	0 a 59	60 a 64	65 a 69	70 a 74	75 a 79	80 a 84	85 Y MÁS	TOTAL
2009	835	14.108	5.595	1.149	207	63	18	21.975
2010	1.038	14.739	3.396	1.405	234	62	26	20.900
2011	971	13.240	2.964	1.330	250	91	24	18.870
2012	949	12.149	3.616	1.390	211	90	40	18.445
2013	793	10.756	2.942	1.102	219	81	29	15.922
2014	693	10.840	2.675	1.220	265	87	27	15.807
2015	827	11.984	2.682	1.218	254	101	25	17.091
2016	785	12.761	2.657	1.179	254	90	31	17.757
2017	740	12.632	2.756	1.215	271	84	39	17.737
2018	731	13.778	2.932	1.131	266	103	38	18.979
2019	1.080	15.397	2.978	1.203	258	103	32	21.051
2020	1.003	14.680	3.040	1.170	268	86	21	20.268
2021	1.006	13.400	2.733	1.007	217	68	30	18.461

Hombres

AÑO	0 a 59	60 a 64	65 a 69	70 a 74	75 a 79	80 a 84	85 Y MÁS	TOTAL
2009	239	6.783	3.123	803	149	50	14	11.161
2010	313	6.810	1.995	960	184	45	22	10.329
2011	269	6.296	1.856	937	184	75	20	9.637
2012	277	6.184	2.308	906	159	68	32	9.934
2013	228	5.560	1.803	733	165	64	20	8.573
2014	199	5.424	1.666	751	191	63	21	8.315
2015	251	6.108	1.683	776	204	61	19	9.102
2016	211	6.637	1.645	761	187	71	19	9.531
2017	183	6.381	1.708	789	184	55	24	9.324
2018	197	7.137	1.829	735	192	70	29	10.189
2019	279	7.965	1.860	800	182	72	24	11.182
2020	252	7.433	1.853	738	200	63	13	10.552
2021	235	6.703	1.628	616	142	42	18	9.384

Mujeres

AÑO	0 a 59	60 a 64	65 a 69	70 a 74	75 a 79	80 a 84	85 Y MÁS	TOTAL
2009	596	7.325	2.472	346	58	13	4	10.814
2010	725	7.929	1.401	445	50	17	4	10.571
2011	702	6.944	1.108	393	66	16	4	9.233
2012	672	5.965	1.308	484	52	22	8	8.511
2013	565	5.196	1.139	369	54	17	9	7.349
2014	494	5.416	1.009	469	74	24	6	7.492
2015	576	5.876	999	442	50	40	6	7.989
2016	574	6.124	1.012	418	67	19	12	8.226
2017	557	6.251	1.048	426	87	29	15	8.413
2018	534	6.641	1.103	396	74	33	9	8.790
2019	801	7.432	1.118	403	76	31	8	9.869
2020	751	7.247	1.187	432	68	23	8	9.716
2021	771	6.697	1.105	391	75	26	12	9.077

FUENTE: Repartición Informática - Reportes de Estadísticas de Pasividades.

NOTA: El tramo de 0 a 59 años incluye prestaciones con servicios bonificados.

**ALTAS DE JUBILACIONES
INDUSTRIA Y COMERCIO - CAUSAL VEJEZ - POR TRAMO DE EDAD Y SEXO**

Ambos sexos

AÑO	0 a 59	60 a 64	65 a 69	70 a 74	75 a 79	80 a 84	85 Y MÁS	TOTAL
2009	237	7.685	2.990	479	125	49	12	11.577
2010	315	7.696	1.721	589	164	38	17	10.540
2011	285	6.989	1.401	565	158	47	12	9.457
2012	277	6.095	1.258	594	145	53	23	8.445
2013	264	5.646	1.232	468	149	50	20	7.829
2014	258	5.799	1.337	556	169	58	10	8.187
2015	262	6.721	1.421	583	166	58	19	9.230
2016	275	6.980	1.400	606	173	60	17	9.511
2017	234	6.869	1.531	603	183	67	29	9.516
2018	257	7.975	1.635	563	184	66	28	10.708
2019	390	8.683	1.613	626	185	61	19	11.577
2020	352	8.643	1.727	600	182	64	13	11.581
2021	314	7.835	1.428	473	148	48	20	10.266

Hombres

AÑO	0 a 59	60 a 64	65 a 69	70 a 74	75 a 79	80 a 84	85 Y MÁS	TOTAL
2009	129	4.336	1.823	337	97	38	9	6.769
2010	176	4.211	1.134	425	132	28	15	6.121
2011	153	3.843	950	428	115	36	11	5.536
2012	148	3.458	883	420	107	38	16	5.070
2013	129	3.282	843	356	115	38	13	4.776
2014	115	3.313	922	393	127	43	8	4.921
2015	132	3.912	980	416	135	33	16	5.624
2016	108	4.117	963	434	133	47	12	5.814
2017	95	3.946	1.065	428	127	45	17	5.723
2018	101	4.602	1.126	385	135	46	21	6.416
2019	140	4.993	1.086	454	130	43	14	6.860
2020	141	4.934	1.154	408	135	44	9	6.825
2021	113	4.411	964	319	102	25	13	5.947

Mujeres

AÑO	0 a 59	60 a 64	65 a 69	70 a 74	75 a 79	80 a 84	85 Y MÁS	TOTAL
2009	108	3.349	1.167	142	28	11	3	4.808
2010	139	3.485	587	164	32	10	2	4.419
2011	132	3.146	451	137	43	11	1	3.921
2012	129	2.637	375	174	38	15	7	3.375
2013	135	2.364	389	112	34	12	7	3.053
2014	143	2.486	415	163	42	15	2	3.266
2015	130	2.809	441	167	31	25	3	3.606
2016	167	2.863	437	172	40	13	5	3.697
2017	139	2.923	466	175	56	22	12	3.793
2018	156	3.373	509	178	49	20	7	4.292
2019	250	3.690	527	172	55	18	5	4.717
2020	211	3.709	573	192	47	20	4	4.756
2021	201	3.424	464	154	46	23	7	4.319

FUENTE: Repartición Informática - Reportes de Estadísticas de Pasividades.

NOTAS: El tramo de 0 a 59 años incluye prestaciones con servicios bonificados.

La afiliación de las altas jubilatorias se determina en función de la última actividad por la que aportó el afiliado.

**ALTAS DE JUBILACIONES
CIVIL - CAUSAL VEJEZ - POR TRAMO DE EDAD Y SEXO**

Ambos sexos

AÑO	0 a 59	60 a 64	65 a 69	70 a 74	75 a 79	80 a 84	85 Y MÁS	TOTAL
2009	88	1.035	693	447	23	2	1	2.289
2010	115	1.193	745	492	8	2	0	2.555
2011	62	1.583	996	483	10	4	0	3.138
2012	99	2.288	1.780	537	10	3	1	4.718
2013	84	1.767	1.210	422	6	1	1	3.491
2014	90	1.722	843	466	11	1	1	3.134
2015	104	1.789	806	399	16	4	0	3.118
2016	96	2.272	818	317	9	2	0	3.514
2017	84	2.023	736	363	10	1	0	3.217
2018	80	2.217	833	330	9	3	0	3.472
2019	103	2.827	863	342	3	1	1	4.140
2020	88	2.609	878	350	8	0	1	3.934
2021	80	2.479	918	366	10	0	0	3.853

Hombres

AÑO	0 a 59	60 a 64	65 a 69	70 a 74	75 a 79	80 a 84	85 Y MÁS	TOTAL
2009	49	578	425	303	14	2	1	1.372
2010	63	644	418	324	5	2	0	1.456
2011	37	891	617	315	7	4	0	1.871
2012	42	1.357	1.097	297	9	3	1	2.806
2013	40	1.000	677	234	4	1	1	1.957
2014	47	889	475	240	4	0	1	1.656
2015	62	949	432	206	10	2	0	1.661
2016	50	1.232	417	174	4	2	0	1.879
2017	42	1.076	376	197	6	1	0	1.698
2018	45	1.158	454	201	6	1	0	1.865
2019	58	1.496	493	199	2	1	1	2.250
2020	42	1.295	472	185	7	0	1	2.002
2021	45	1.192	462	192	7	0	0	1.898

Mujeres

AÑO	0 a 59	60 a 64	65 a 69	70 a 74	75 a 79	80 a 84	85 Y MÁS	TOTAL
2009	39	457	268	144	9	0	0	917
2010	52	549	327	168	3	0	0	1.099
2011	25	692	379	168	3	0	0	1.267
2012	57	931	683	240	1	0	0	1.912
2013	44	767	533	188	2	0	0	1.534
2014	43	833	368	226	7	1	0	1.478
2015	42	840	374	193	6	2	0	1.457
2016	46	1.040	401	143	5	0	0	1.635
2017	42	947	360	166	4	0	0	1.519
2018	35	1.059	379	129	3	2	0	1.607
2019	45	1.331	370	143	1	0	0	1.890
2020	46	1.314	406	165	1	0	0	1.932
2021	35	1.287	456	174	3	0	0	1.955

FUENTE: Repartición Informática - Reportes de Estadísticas de Pasividades.

NOTAS: El tramo de 0 a 59 años incluye prestaciones con servicios bonificados.

La afiliación de las altas jubilatorias se determina en función de la última actividad por la que aportó el afiliado.

**ALTAS DE JUBILACIONES
ESCOLAR - CAUSAL VEJEZ - POR TRAMO DE EDAD Y SEXO**

Ambos sexos

AÑO	0 a 59	60 a 64	65 a 69	70 a 74	75 a 79	80 a 84	85 Y MÁS	TOTAL
2009	495	322	109	30	6	1	0	963
2010	597	390	131	49	5	2	0	1.174
2011	620	433	143	55	7	1	0	1.259
2012	562	452	180	61	7	3	2	1.267
2013	436	351	162	41	6	2	0	998
2014	340	339	154	42	5	1	0	881
2015	451	432	140	72	5	3	0	1.103
2016	406	383	126	73	9	1	0	998
2017	417	429	181	58	8	2	0	1.095
2018	385	406	147	77	6	1	1	1.023
2019	575	515	154	58	5	3	0	1.310
2020	558	494	157	70	6	2	1	1.288
2021	605	429	135	49	4	1	0	1.223

Hombres

AÑO	0 a 59	60 a 64	65 a 69	70 a 74	75 a 79	80 a 84	85 Y MÁS	TOTAL
2009	53	83	46	15	3	1	0	201
2010	69	74	47	20	3	1	0	214
2011	77	89	47	25	3	1	0	242
2012	83	109	71	31	4	3	2	303
2013	55	80	60	20	5	1	0	221
2014	36	62	59	16	1	1	0	175
2015	55	69	47	37	4	3	0	215
2016	49	68	53	32	4	1	0	207
2017	46	77	62	26	2	0	0	213
2018	48	101	55	30	3	0	1	238
2019	78	115	73	30	2	2	0	300
2020	68	115	53	38	5	1	0	280
2021	77	97	56	28	2	0	0	260

Mujeres

AÑO	0 a 59	60 a 64	65 a 69	70 a 74	75 a 79	80 a 84	85 Y MÁS	TOTAL
2009	442	239	63	15	3	0	0	762
2010	528	316	84	29	2	1	0	960
2011	543	344	96	30	4	0	0	1.017
2012	479	343	109	30	3	0	0	964
2013	381	271	102	21	1	1	0	777
2014	304	277	95	26	4	0	0	706
2015	396	363	93	35	1	0	0	888
2016	357	315	73	41	5	0	0	791
2017	371	352	119	32	6	2	0	882
2018	337	305	92	47	3	1	0	785
2019	497	400	81	28	3	1	0	1.010
2020	490	379	104	32	1	1	1	1.008
2021	528	332	79	21	2	1	0	963

FUENTE: Repartición Informática - Reportes de Estadísticas de Pasividades.

NOTAS: El tramo de 0 a 59 años incluye prestaciones con servicios bonificados.

La afiliación de las altas jubilatorias se determina en función de la última actividad por la que aportó el afiliado.

**ALTAS DE JUBILACIONES
RURAL - CAUSAL VEJEZ - POR TRAMO DE EDAD Y SEXO**

Ambos sexos

AÑO	0 a 59	60 a 64	65 a 69	70 a 74	75 a 79	80 a 84	85 Y MÁS	TOTAL
2009	11	3.166	1.193	170	48	10	5	4.603
2010	7	3.358	577	234	50	20	9	4.255
2011	3	2.542	315	196	69	39	12	3.176
2012	9	2.090	320	180	46	28	13	2.686
2013	7	2.015	271	150	51	28	8	2.530
2014	5	1.962	273	140	74	27	15	2.496
2015	7	1.939	266	145	65	34	6	2.462
2016	6	2.052	254	162	59	27	14	2.574
2017	4	2.080	255	171	66	12	10	2.598
2018	8	2.044	250	139	63	31	9	2.544
2019	11	2.168	264	151	63	38	12	2.707
2020	3	1.761	215	130	69	20	6	2.204
2021	5	1.628	186	105	51	19	10	2.004

Hombres

AÑO	0 a 59	60 a 64	65 a 69	70 a 74	75 a 79	80 a 84	85 Y MÁS	TOTAL
2009	8	1.762	810	147	35	9	4	2.775
2010	4	1.852	391	189	43	14	7	2.500
2011	2	1.451	239	168	59	34	9	1.962
2012	4	1.243	255	155	39	24	12	1.732
2013	4	1.177	221	123	41	24	6	1.596
2014	1	1.153	205	102	58	19	12	1.550
2015	2	1.158	220	117	55	21	3	1.576
2016	4	1.188	212	121	45	21	7	1.598
2017	0	1.261	204	136	48	9	7	1.665
2018	2	1.249	191	118	48	23	7	1.638
2019	3	1.336	203	114	48	26	9	1.739
2020	1	1.062	172	104	53	18	3	1.413
2021	0	985	143	77	31	17	5	1.258

Mujeres

AÑO	0 a 59	60 a 64	65 a 69	70 a 74	75 a 79	80 a 84	85 Y MÁS	TOTAL
2009	3	1.404	383	23	13	1	1	1.828
2010	3	1.506	186	45	7	6	2	1.755
2011	1	1.091	76	28	10	5	3	1.214
2012	5	847	65	25	7	4	1	954
2013	3	838	50	27	10	4	2	934
2014	4	809	68	38	16	8	3	946
2015	5	781	46	28	10	13	3	886
2016	2	864	42	41	14	6	7	976
2017	4	819	51	35	18	3	3	933
2018	6	795	59	21	15	8	2	906
2019	8	832	61	37	15	12	3	968
2020	2	699	43	26	16	2	3	791
2021	5	643	43	28	20	2	5	746

FUENTE: Repartición Informática - Reportes de Estadísticas de Pasividades.

NOTAS: El tramo de 0 a 59 años incluye prestaciones con servicios bonificados.

La afiliación de las altas jubilatorias se determina en función de la última actividad por la que aportó el afiliado.

**ALTAS DE JUBILACIONES
DOMÉSTICO - CAUSAL VEJEZ - POR TRAMO DE EDAD Y SEXO**

Ambos sexos

AÑO	0 a 59	60 a 64	65 a 69	70 a 74	75 a 79	80 a 84	85 Y MÁS	TOTAL
2009	4	1.900	610	23	5	1	0	2.543
2010	4	2.102	222	41	7	0	0	2.376
2011	1	1.693	109	31	6	0	0	1.840
2012	2	1.224	78	18	3	3	1	1.329
2013	2	977	67	21	7	0	0	1.074
2014	0	1.018	68	16	6	0	1	1.109
2015	3	1.103	49	19	2	2	0	1.178
2016	2	1.074	59	21	4	0	0	1.160
2017	1	1.231	53	20	4	2	0	1.311
2018	1	1.136	67	22	4	2	0	1.232
2019	1	1.204	84	26	2	0	0	1.317
2020	2	1.173	63	20	3	0	0	1.261
2021	2	1.029	66	14	4	0	0	1.115

Hombres

AÑO	0 a 59	60 a 64	65 a 69	70 a 74	75 a 79	80 a 84	85 Y MÁS	TOTAL
2009	0	24	19	1	0	0	0	44
2010	1	29	5	2	1	0	0	38
2011	0	22	3	1	0	0	0	26
2012	0	17	2	3	0	0	1	23
2013	0	21	2	0	0	0	0	23
2014	0	7	5	0	1	0	0	13
2015	0	20	4	0	0	2	0	26
2016	0	32	0	0	1	0	0	33
2017	0	21	1	2	1	0	0	25
2018	1	27	3	1	0	0	0	32
2019	0	25	5	3	0	0	0	33
2020	0	27	2	3	0	0	0	32
2021	0	18	3	0	0	0	0	21

Mujeres

AÑO	0 a 59	60 a 64	65 a 69	70 a 74	75 a 79	80 a 84	85 Y MÁS	TOTAL
2009	4	1.876	591	22	5	1	0	2.499
2010	3	2.073	217	39	6	0	0	2.338
2011	1	1.671	106	30	6	0	0	1.814
2012	2	1.207	76	15	3	3	0	1.306
2013	2	956	65	21	7	0	0	1.051
2014	0	1.011	63	16	5	0	1	1.096
2015	3	1.083	45	19	2	0	0	1.152
2016	2	1.042	59	21	3	0	0	1.127
2017	1	1.210	52	18	3	2	0	1.286
2018	0	1.109	64	21	4	2	0	1.200
2019	1	1.179	79	23	2	0	0	1.284
2020	2	1.146	61	17	3	0	0	1.229
2021	2	1.011	63	14	4	0	0	1.094

FUENTE: Repartición Informática - Reportes de Estadísticas de Pasividades.

NOTAS: El tramo de 0 a 59 años incluye prestaciones con servicios bonificados.

La afiliación de las altas jubilatorias se determina en función de la última actividad por la que aportó el afiliado.

**ALTAS DE JUBILACIONES
CAUSAL INVALIDEZ - POR TRAMO DE EDAD Y SEXO**

Ambos sexos

AÑO	0 a 29	30 a 34	35 a 39	40 a 44	45 a 49	50 a 54	55 a 59	60 a 64	65 a 69	70 a 74	75 a 79	80 Y MÁS	TOTAL
2009	23	35	58	101	198	432	737	1.079	394	79	17	4	3.157
2010	36	49	81	126	282	622	1.270	1.592	547	102	24	16	4.747
2011	49	45	85	153	342	726	1.286	1.572	523	107	22	9	4.919
2012	27	41	81	134	296	737	1.418	1.899	583	109	29	5	5.359
2013	39	33	65	142	258	634	1.334	1.796	535	123	20	13	4.992
2014	33	40	93	177	331	771	1.474	2.110	520	101	29	5	5.684
2015	56	56	98	210	359	878	1.766	2.301	616	118	23	8	6.489
2016	42	44	76	174	285	783	1.544	2.319	644	128	25	8	6.072
2017	16	25	33	97	191	412	869	1.722	415	91	34	4	3.909
2018	33	45	84	160	265	559	1.281	2.173	594	125	37	9	5.365
2019	30	46	71	139	250	466	1.067	1.871	436	73	27	5	4.481
2020	17	27	53	98	165	367	736	1.287	325	50	12	7	3.144
2021	13	29	42	102	179	291	711	1.152	308	53	12	5	2.897

Hombres

AÑO	0 a 29	30 a 34	35 a 39	40 a 44	45 a 49	50 a 54	55 a 59	60 a 64	65 a 69	70 a 74	75 a 79	80 Y MÁS	TOTAL
2009	14	20	32	57	81	195	355	499	210	41	7	1	1.512
2010	26	31	39	66	129	276	605	730	254	46	9	8	2.219
2011	32	21	42	76	160	314	572	676	246	61	11	6	2.217
2012	20	25	36	57	123	339	653	881	278	54	12	2	2.480
2013	29	28	32	78	106	245	582	842	258	62	7	8	2.277
2014	26	19	39	86	143	319	615	979	251	58	18	1	2.554
2015	39	33	43	90	146	365	757	1.005	317	59	10	4	2.868
2016	32	22	35	81	123	338	739	1.049	332	71	10	3	2.835
2017	13	11	20	49	94	186	434	813	225	55	23	3	1.926
2018	21	29	43	77	145	270	634	1.031	326	78	17	3	2.674
2019	19	29	35	78	128	236	588	958	246	47	15	5	2.384
2020	15	15	31	56	76	186	422	616	174	27	8	6	1.632
2021	10	19	31	59	79	134	367	564	164	29	1	3	1.460

Mujeres

AÑO	0 a 29	30 a 34	35 a 39	40 a 44	45 a 49	50 a 54	55 a 59	60 a 64	65 a 69	70 a 74	75 a 79	80 Y MÁS	TOTAL
2009	9	15	26	44	117	237	382	580	184	38	10	3	1.645
2010	10	18	42	60	153	346	665	862	293	56	15	8	2.528
2011	17	24	43	77	182	412	714	896	277	46	11	3	2.702
2012	7	16	45	77	173	398	765	1.018	305	55	17	3	2.879
2013	10	5	33	64	152	389	752	954	277	61	13	5	2.715
2014	7	21	54	91	188	452	859	1.131	269	43	11	4	3.130
2015	17	23	55	120	213	513	1.009	1.296	299	59	13	4	3.621
2016	10	22	41	93	162	445	805	1.270	312	57	15	5	3.237
2017	3	14	13	48	97	226	435	909	190	36	11	1	1.983
2018	12	16	41	83	120	289	647	1.142	268	47	20	6	2.691
2019	11	17	36	61	122	230	479	913	190	26	12	0	2.097
2020	2	12	22	42	89	181	314	671	151	23	4	1	1.512
2021	3	10	11	43	100	157	344	588	144	24	11	2	1.437

**ALTAS DE JUBILACIONES
INDUSTRIA Y COMERCIO - CAUSAL INVALIDEZ - POR TRAMO DE EDAD Y SEXO**

Ambos sexos

AÑO	0 a 29	30 a 34	35 a 39	40 a 44	45 a 49	50 a 54	55 a 59	60 a 64	65 a 69	70 a 74	75 a 79	80 Y MÁS	TOTAL
2009	16	23	41	66	138	292	456	609	227	36	8	4	1.916
2010	20	37	54	92	183	401	827	973	321	59	12	8	2.987
2011	35	35	56	110	240	467	814	894	318	54	12	4	3.039
2012	19	29	54	87	189	459	823	1.086	358	67	15	5	3.191
2013	26	21	48	102	164	389	795	1.030	302	79	12	8	2.976
2014	27	25	70	136	233	493	914	1.229	321	74	17	2	3.541
2015	49	42	78	154	244	518	1.069	1.366	422	81	10	4	4.037
2016	28	30	58	117	197	494	951	1.311	408	84	16	6	3.700
2017	14	18	27	71	142	290	513	1.006	277	70	29	2	2.459
2018	26	32	66	112	183	374	824	1.331	394	89	24	6	3.461
2019	27	34	50	108	178	325	679	1.082	294	50	15	4	2.846
2020	11	20	43	80	123	251	497	740	201	32	6	5	2.009
2021	10	27	29	79	132	205	471	681	212	34	8	2	1.890

Hombres

AÑO	0 a 29	30 a 34	35 a 39	40 a 44	45 a 49	50 a 54	55 a 59	60 a 64	65 a 69	70 a 74	75 a 79	80 Y MÁS	TOTAL
2009	9	12	23	37	66	148	237	318	135	21	6	1	1.013
2010	15	23	28	51	92	203	439	507	176	30	4	3	1.571
2011	22	15	29	59	119	235	414	441	173	41	8	2	1.558
2012	13	19	23	40	86	231	419	571	200	38	7	2	1.649
2013	19	19	22	59	78	163	405	550	167	47	6	5	1.540
2014	22	13	29	72	116	223	418	666	181	47	9	0	1.796
2015	36	25	35	73	115	247	531	701	256	44	4	3	2.070
2016	20	16	27	56	88	237	512	708	239	56	7	3	1.969
2017	12	7	19	41	79	135	295	563	175	49	22	1	1.398
2018	14	21	35	55	107	198	453	727	250	63	15	2	1.940
2019	18	21	24	64	99	178	414	632	187	37	10	4	1.688
2020	9	11	30	47	63	150	308	433	134	19	4	4	1.212
2021	8	18	22	47	64	110	265	379	134	23	1	2	1.073

Mujeres

AÑO	0 a 29	30 a 34	35 a 39	40 a 44	45 a 49	50 a 54	55 a 59	60 a 64	65 a 69	70 a 74	75 a 79	80 Y MÁS	TOTAL
2009	7	11	18	29	72	144	219	291	92	15	2	3	903
2010	5	14	26	41	91	198	388	466	145	29	8	5	1.416
2011	13	20	27	51	121	232	400	453	145	13	4	2	1.481
2012	6	10	31	47	103	228	404	515	158	29	8	3	1.542
2013	7	2	26	43	86	226	390	480	135	32	6	3	1.436
2014	5	12	41	64	117	270	496	563	140	27	8	2	1.745
2015	13	17	43	81	129	271	538	665	166	37	6	1	1.967
2016	8	14	31	61	109	257	439	603	169	28	9	3	1.731
2017	2	11	8	30	63	155	218	443	102	21	7	1	1.061
2018	12	11	31	57	76	176	371	604	144	26	9	4	1.521
2019	9	13	26	44	79	147	265	450	107	13	5	0	1.158
2020	2	9	13	33	60	101	189	307	67	13	2	1	797
2021	2	9	7	32	68	95	206	302	78	11	7	0	817

FUENTE: Repartición Informática - Reportes de Estadísticas de Pasividades.

NOTA: La afiliación de las altas jubilatorias se determina en función de la última actividad por la que aportó el afiliado.

**ALTAS DE JUBILACIONES
CIVIL - CAUSAL INVALIDEZ - POR TRAMO DE EDAD Y SEXO**

Ambos sexos

AÑO	0 a 29	30 a 34	35 a 39	40 a 44	45 a 49	50 a 54	55 a 59	60 a 64	65 a 69	70 a 74	75 a 79	80 Y MÁS	TOTAL
2009	0	2	4	3	23	40	99	140	43	8	0	0	362
2010	0	3	3	5	21	59	109	157	45	8	0	0	410
2011	1	0	5	6	20	71	148	192	54	15	1	1	514
2012	1	0	4	12	31	117	220	301	80	12	1	0	779
2013	1	1	2	13	23	82	219	297	91	11	1	0	741
2014	0	1	5	8	21	83	205	342	69	8	1	0	743
2015	0	4	4	13	22	107	263	370	59	16	3	0	861
2016	0	1	5	14	22	95	257	408	96	8	1	0	907
2017	0	2	0	5	8	43	169	361	60	4	0	0	652
2018	0	1	1	8	15	59	208	391	51	8	0	0	742
2019	0	1	2	9	14	47	148	428	54	6	2	1	712
2020	0	0	4	6	7	43	102	304	46	6	1	1	520
2021	0	0	2	7	8	31	71	252	28	4	0	1	404

Hombres

AÑO	0 a 29	30 a 34	35 a 39	40 a 44	45 a 49	50 a 54	55 a 59	60 a 64	65 a 69	70 a 74	75 a 79	80 Y MÁS	TOTAL
2009	0	2	2	3	5	13	44	62	20	3	0	0	154
2010	0	2	1	5	12	23	49	60	16	3	0	0	171
2011	1	0	1	3	12	25	61	80	22	6	1	1	213
2012	1	0	3	4	14	56	118	148	34	5	0	0	383
2013	1	1	1	8	11	45	103	139	43	6	0	0	358
2014	0	0	1	5	10	40	92	135	24	5	1	0	313
2015	0	1	2	6	9	53	106	162	24	8	1	0	372
2016	0	0	0	5	16	42	112	171	47	2	1	0	396
2017	0	1	0	2	4	23	74	148	19	1	0	0	272
2018	0	1	1	4	9	27	96	159	23	4	0	0	324
2019	0	1	1	4	6	23	81	204	24	4	1	1	350
2020	0	0	0	2	3	21	55	118	23	3	1	1	227
2021	0	0	2	5	2	13	33	124	10	1	0	1	191

Mujeres

AÑO	0 a 29	30 a 34	35 a 39	40 a 44	45 a 49	50 a 54	55 a 59	60 a 64	65 a 69	70 a 74	75 a 79	80 Y MÁS	TOTAL
2009	0	0	2	0	18	27	55	78	23	5	0	0	208
2010	0	1	2	0	9	36	60	97	29	5	0	0	239
2011	0	0	4	3	8	46	87	112	32	9	0	0	301
2012	0	0	1	8	17	61	102	153	46	7	1	0	396
2013	0	0	1	5	12	37	116	158	48	5	1	0	383
2014	0	1	4	3	11	43	113	207	45	3	0	0	430
2015	0	3	2	7	13	54	157	208	35	8	2	0	489
2016	0	1	5	9	6	53	145	237	49	6	0	0	511
2017	0	1	0	3	4	20	95	213	41	3	0	0	380
2018	0	0	0	4	6	32	112	232	28	4	0	0	418
2019	0	0	1	5	8	24	67	224	30	2	1	0	362
2020	0	0	4	4	4	22	47	186	23	3	0	0	293
2021	0	0	0	2	6	18	38	128	18	3	0	0	213

FUENTE: Repartición Informática - Reportes de Estadísticas de Pasividades.

NOTA: La afiliación de las altas jubilatorias se determina en función de la última actividad por la que aportó el afiliado.

**ALTAS DE JUBILACIONES
ESCOLAR - CAUSAL INVALIDEZ - POR TRAMO DE EDAD Y SEXO**

Ambos sexos

AÑO	0 a 29	30 a 34	35 a 39	40 a 44	45 a 49	50 a 54	55 a 59	60 a 64	65 a 69	70 a 74	75 a 79	80 Y MÁS	TOTAL
2009	0	0	0	2	2	13	15	6	5	1	0	0	44
2010	0	0	1	4	4	3	6	16	2	0	0	1	37
2011	0	0	1	1	8	14	23	15	4	2	0	0	68
2012	0	1	2	2	2	13	27	21	7	2	0	0	77
2013	0	0	2	4	10	20	23	23	6	2	0	0	90
2014	0	0	1	5	10	15	22	12	4	1	0	0	70
2015	0	0	1	3	5	15	27	27	3	2	0	0	83
2016	0	1	0	6	1	14	29	27	5	1	0	0	84
2017	0	0	1	1	4	10	14	20	3	0	0	0	53
2018	0	1	3	3	7	10	23	17	4	0	0	0	68
2019	0	1	0	4	5	9	23	28	4	2	0	0	76
2020	0	1	0	1	6	12	13	12	3	3	0	0	51
2021	0	0	1	1	6	11	17	12	2	1	0	0	51

Hombres

AÑO	0 a 29	30 a 34	35 a 39	40 a 44	45 a 49	50 a 54	55 a 59	60 a 64	65 a 69	70 a 74	75 a 79	80 Y MÁS	TOTAL
2009	0	0	0	0	0	4	3	0	1	1	0	0	9
2010	0	0	0	0	0	0	1	4	1	0	0	1	7
2011	0	0	0	0	5	6	6	5	1	2	0	0	25
2012	0	0	0	0	0	5	6	4	1	1	0	0	17
2013	0	0	1	1	0	0	6	5	2	0	0	0	15
2014	0	0	0	1	2	0	4	2	1	1	0	0	11
2015	0	0	0	0	0	1	8	6	2	1	0	0	18
2016	0	0	0	2	1	2	6	9	2	0	0	0	22
2017	0	0	0	0	1	1	2	4	1	0	0	0	9
2018	0	1	0	1	3	2	8	5	2	0	0	0	22
2019	0	0	0	0	1	2	5	9	2	1	0	0	20
2020	0	0	0	0	1	2	5	4	1	1	0	0	14
2021	0	0	0	0	2	1	5	3	1	1	0	0	13

Mujeres

AÑO	0 a 29	30 a 34	35 a 39	40 a 44	45 a 49	50 a 54	55 a 59	60 a 64	65 a 69	70 a 74	75 a 79	80 Y MÁS	TOTAL
2009	0	0	0	2	2	9	12	6	4	0	0	0	35
2010	0	0	1	4	4	3	5	12	1	0	0	0	30
2011	0	0	1	1	3	8	17	10	3	0	0	0	43
2012	0	1	2	2	2	8	21	17	6	1	0	0	60
2013	0	0	1	3	10	20	17	18	4	2	0	0	75
2014	0	0	1	4	8	15	18	10	3	0	0	0	59
2015	0	0	1	3	5	14	19	21	1	1	0	0	65
2016	0	1	0	4	0	12	23	18	3	1	0	0	62
2017	0	0	1	1	3	9	12	16	2	0	0	0	44
2018	0	0	3	2	4	8	15	12	2	0	0	0	46
2019	0	1	0	4	4	7	18	19	2	1	0	0	56
2020	0	1	0	1	5	10	8	8	2	2	0	0	37
2021	0	0	1	1	4	10	12	9	1	0	0	0	38

FUENTE: Repartición Informática - Reportes de Estadísticas de Pasividades.

NOTA: La afiliación de las altas jubilatorias se determina en función de la última actividad por la que aportó el afiliado.

**ALTAS DE JUBILACIONES
RURAL - CAUSAL INVALIDEZ - POR TRAMO DE EDAD Y SEXO**

Ambos sexos

AÑO	0 a 29	30 a 34	35 a 39	40 a 44	45 a 49	50 a 54	55 a 59	60 a 64	65 a 69	70 a 74	75 a 79	80 Y MÁS	TOTAL
2009	6	10	11	23	20	53	109	196	75	22	6	0	531
2010	16	8	19	19	56	94	203	271	95	17	8	4	810
2011	12	7	17	27	49	104	183	284	78	25	7	4	797
2012	7	11	17	18	52	92	195	277	67	15	8	0	759
2013	12	10	9	15	38	83	159	260	64	14	4	4	672
2014	5	10	15	16	33	107	173	285	60	8	8	2	722
2015	5	9	10	23	48	128	199	250	54	8	5	1	740
2016	12	12	11	29	42	101	176	268	60	18	3	1	733
2017	2	5	0	11	21	41	100	159	37	9	3	2	390
2018	6	7	11	22	41	63	118	220	70	12	4	3	577
2019	2	7	13	15	30	50	120	164	40	8	5	0	454
2020	6	5	2	7	15	31	74	91	30	4	3	1	269
2021	3	1	8	11	16	17	85	80	28	7	1	1	258

Hombres

AÑO	0 a 29	30 a 34	35 a 39	40 a 44	45 a 49	50 a 54	55 a 59	60 a 64	65 a 69	70 a 74	75 a 79	80 Y MÁS	TOTAL
2009	5	6	7	17	10	30	71	118	52	16	1	0	333
2010	11	6	10	10	25	50	113	157	57	13	5	4	461
2011	9	6	12	14	24	48	91	146	46	12	2	3	413
2012	6	6	10	12	23	47	107	153	41	10	5	0	420
2013	9	8	8	10	17	36	65	145	43	9	1	3	354
2014	4	6	9	8	15	51	100	169	44	5	7	1	419
2015	3	7	6	10	22	62	110	132	34	5	5	1	397
2016	11	6	8	17	17	55	106	153	43	12	2	0	430
2017	1	3	0	6	10	26	62	96	27	5	1	2	239
2018	6	6	7	16	26	42	73	137	48	10	2	1	374
2019	1	7	10	10	21	30	87	105	31	5	4	0	311
2020	6	4	1	6	8	13	52	58	16	4	3	1	172
2021	2	1	7	7	11	10	61	57	18	4	0	0	178

Mujeres

AÑO	0 a 29	30 a 34	35 a 39	40 a 44	45 a 49	50 a 54	55 a 59	60 a 64	65 a 69	70 a 74	75 a 79	80 Y MÁS	TOTAL
2009	1	4	4	6	10	23	38	78	23	6	5	0	198
2010	5	2	9	9	31	44	90	114	38	4	3	0	349
2011	3	1	5	13	25	56	92	138	32	13	5	1	384
2012	1	5	7	6	29	45	88	124	26	5	3	0	339
2013	3	2	1	5	21	47	94	115	21	5	3	1	318
2014	1	4	6	8	18	56	73	116	16	3	1	1	303
2015	2	2	4	13	26	66	89	118	20	3	0	0	343
2016	1	6	3	12	25	46	70	115	17	6	1	1	303
2017	1	2	0	5	11	15	38	63	10	4	2	0	151
2018	0	1	4	6	15	21	45	83	22	2	2	2	203
2019	1	0	3	5	9	20	33	59	9	3	1	0	143
2020	0	1	1	1	7	18	22	33	14	0	0	0	97
2021	1	0	1	4	5	7	24	23	10	3	1	1	80

FUENTE: Repartición Informática - Reportes de Estadísticas de Pasividades.

NOTA: La afiliación de las altas jubilatorias se determina en función de la última actividad por la que aportó el afiliado.

**ALTAS DE JUBILACIONES
DOMÉSTICO - CAUSAL INVALIDEZ - POR TRAMO DE EDAD Y SEXO**

Ambos sexos

AÑO	0 a 29	30 a 34	35 a 39	40 a 44	45 a 49	50 a 54	55 a 59	60 a 64	65 a 69	70 a 74	75 a 79	80 Y MÁS	TOTAL
2009	1	0	2	7	15	34	58	128	44	12	3	0	304
2010	0	1	4	6	18	65	125	175	84	18	4	3	503
2011	1	3	6	9	25	70	118	187	69	11	2	0	501
2012	0	0	4	15	22	56	153	214	71	13	5	0	553
2013	0	1	4	8	23	60	138	186	72	17	3	1	513
2014	1	4	2	12	34	73	160	242	66	10	3	1	608
2015	2	1	5	17	40	110	208	288	78	11	5	3	768
2016	2	0	2	8	23	79	131	305	75	17	5	1	648
2017	0	0	5	9	16	28	73	176	38	8	2	0	355
2018	1	4	3	15	19	53	108	214	75	16	9	0	517
2019	1	3	6	3	23	35	97	169	44	7	5	0	393
2020	0	1	4	4	14	30	50	140	45	5	2	0	295
2021	0	1	2	4	17	27	67	127	38	7	3	1	294

Hombres

AÑO	0 a 29	30 a 34	35 a 39	40 a 44	45 a 49	50 a 54	55 a 59	60 a 64	65 a 69	70 a 74	75 a 79	80 Y MÁS	TOTAL
2009	0	0	0	0	0	0	0	1	2	0	0	0	3
2010	0	0	0	0	0	0	3	2	4	0	0	0	9
2011	0	0	0	0	0	0	0	4	4	0	0	0	8
2012	0	0	0	1	0	0	3	5	2	0	0	0	11
2013	0	0	0	0	0	1	3	3	3	0	0	0	10
2014	0	0	0	0	0	5	1	7	1	0	1	0	15
2015	0	0	0	1	0	2	2	4	1	1	0	0	11
2016	1	0	0	1	1	2	3	8	1	1	0	0	18
2017	0	0	1	0	0	1	1	2	3	0	0	0	8
2018	1	0	0	1	0	1	4	3	3	1	0	0	14
2019	0	0	0	0	1	3	1	8	2	0	0	0	15
2020	0	0	0	1	1	0	2	3	0	0	0	0	7
2021	0	0	0	0	0	0	3	1	1	0	0	0	5

Mujeres

AÑO	0 a 29	30 a 34	35 a 39	40 a 44	45 a 49	50 a 54	55 a 59	60 a 64	65 a 69	70 a 74	75 a 79	80 Y MÁS	TOTAL
2009	1	0	2	7	15	34	58	127	42	12	3	0	301
2010	0	1	4	6	18	65	122	173	80	18	4	3	494
2011	1	3	6	9	25	70	118	183	65	11	2	0	493
2012	0	0	4	14	22	56	150	209	69	13	5	0	542
2013	0	1	4	8	23	59	135	183	69	17	3	1	503
2014	1	4	2	12	34	68	159	235	65	10	2	1	593
2015	2	1	5	16	40	108	206	284	77	10	5	3	757
2016	1	0	2	7	22	77	128	297	74	16	5	1	630
2017	0	0	4	9	16	27	72	174	35	8	2	0	347
2018	0	4	3	14	19	52	104	211	72	15	9	0	503
2019	1	3	6	3	22	32	96	161	42	7	5	0	378
2020	0	1	4	3	13	30	48	137	45	5	2	0	288
2021	0	1	2	4	17	27	64	126	37	7	3	1	289

FUENTE: Repartición Informática - Reportes de Estadísticas de Pasividades.

NOTA: La afiliación de las altas jubilatorias se determina en función de la última actividad por la que aportó el afiliado.

**ALTAS DE JUBILACIONES
CAUSAL EDAD AVANZADA - POR TRAMO DE EDAD Y SEXO**

Ambos sexos

AÑO	0 a 64	65 a 69	70 a 74	75 a 79	80 a 84	85 a 89	90 Y MÁS	TOTAL
2009	49	2.162	3.241	565	165	32	8	6.222
2010	167	6.693	3.129	700	201	51	16	10.957
2011	191	5.278	2.622	610	156	37	10	8.904
2012	133	4.205	2.091	431	136	31	7	7.034
2013	104	3.259	1.767	414	152	20	11	5.727
2014	94	3.222	1.751	344	129	36	8	5.584
2015	114	3.502	2.002	396	107	39	7	6.167
2016	105	3.411	1.770	372	125	29	2	5.814
2017	94	3.382	1.806	308	107	20	10	5.727
2018	85	3.251	1.552	264	90	25	8	5.275
2019	116	3.334	1.561	251	82	20	4	5.368
2020	105	3.271	1.491	228	61	26	5	5.187
2021	80	3.007	1.275	177	53	14	6	4.612

Hombres

AÑO	0 a 64	65 a 69	70 a 74	75 a 79	80 a 84	85 a 89	90 Y MÁS	TOTAL
2009	22	918	1.486	255	77	14	3	2.775
2010	76	2.666	1.302	291	78	22	2	4.437
2011	87	2.222	1.157	220	58	16	3	3.763
2012	67	1.978	1.023	184	56	16	3	3.327
2013	36	1.539	910	174	67	7	3	2.736
2014	34	1.532	822	140	48	15	2	2.593
2015	48	1.678	968	179	50	19	5	2.947
2016	47	1.696	936	187	62	20	1	2.949
2017	40	1.604	925	152	55	11	4	2.791
2018	41	1.586	827	139	43	15	4	2.655
2019	60	1.582	823	142	42	10	4	2.663
2020	44	1.535	785	119	22	14	1	2.520
2021	26	1.419	675	94	31	5	5	2.255

Mujeres

AÑO	0 a 64	65 a 69	70 a 74	75 a 79	80 a 84	85 a 89	90 Y MÁS	TOTAL
2009	27	1.244	1.755	310	88	18	5	3.447
2010	91	4.027	1.827	409	123	29	14	6.520
2011	104	3.056	1.465	390	98	21	7	5.141
2012	66	2.227	1.068	247	80	15	4	3.707
2013	68	1.720	857	240	85	13	8	2.991
2014	60	1.690	929	204	81	21	6	2.991
2015	66	1.824	1.034	217	57	20	2	3.220
2016	58	1.715	834	185	63	9	1	2.865
2017	54	1.778	881	156	52	9	6	2.936
2018	44	1.665	725	125	47	10	4	2.620
2019	56	1.752	738	109	40	10	0	2.705
2020	61	1.736	706	109	39	12	4	2.667
2021	54	1.588	600	83	22	9	1	2.357

FUENTE: Repartición Informática - Reportes de Estadísticas de Pasividades.

NOTA: El tramo de 0 a 64 años incluye prestaciones con servicios bonificados.

**ALTAS DE JUBILACIONES
INDUSTRIA Y COMERCIO - CAUSAL EDAD AVANZADA - POR TRAMO DE EDAD Y SEXO**

Ambos sexos

AÑO	0 a 64	65 a 69	70 a 74	75 a 79	80 a 84	85 a 89	90 Y MÁS	TOTAL
2009	16	1.294	1.871	333	97	20	3	3.634
2010	81	3.689	1.785	431	109	28	9	6.132
2011	92	2.996	1.544	373	93	17	7	5.122
2012	51	2.403	1.288	270	82	18	5	4.117
2013	43	1.939	1.131	252	78	7	9	3.459
2014	45	1.970	1.134	215	87	21	5	3.477
2015	46	2.180	1.312	262	70	19	3	3.892
2016	42	2.160	1.167	236	79	16	0	3.700
2017	41	2.138	1.223	223	68	7	5	3.705
2018	29	2.074	1.042	179	59	11	6	3.400
2019	38	2.171	1.057	175	55	13	1	3.510
2020	43	2.164	1.032	164	39	19	2	3.463
2021	35	2.002	867	112	35	7	2	3.060

Hombres

AÑO	0 a 64	65 a 69	70 a 74	75 a 79	80 a 84	85 a 89	90 Y MÁS	TOTAL
2009	5	644	946	154	50	8	1	1.808
2010	45	1.742	838	187	48	12	1	2.873
2011	51	1.460	768	151	34	7	1	2.472
2012	34	1.291	697	131	39	7	2	2.201
2013	20	1.060	647	131	41	3	3	1.905
2014	24	1.082	585	101	35	11	2	1.840
2015	23	1.195	706	128	36	10	2	2.100
2016	20	1.215	669	127	43	11	0	2.085
2017	21	1.173	693	122	35	2	2	2.048
2018	20	1.136	596	101	28	5	3	1.889
2019	28	1.191	627	103	31	3	1	1.984
2020	22	1.167	601	91	11	11	0	1.903
2021	11	1.073	515	65	22	1	1	1.688

Mujeres

AÑO	0 a 64	65 a 69	70 a 74	75 a 79	80 a 84	85 a 89	90 Y MÁS	TOTAL
2009	11	650	925	179	47	12	2	1.826
2010	36	1.947	947	244	61	16	8	3.259
2011	41	1.536	776	222	59	10	6	2.650
2012	17	1.112	591	139	43	11	3	1.916
2013	23	879	484	121	37	4	6	1.554
2014	21	888	549	114	52	10	3	1.637
2015	23	985	606	134	34	9	1	1.792
2016	22	945	498	109	36	5	0	1.615
2017	20	965	530	101	33	5	3	1.657
2018	9	938	446	78	31	6	3	1.511
2019	10	980	430	72	24	10	0	1.526
2020	21	997	431	73	28	8	2	1.560
2021	24	929	352	47	13	6	1	1.372

FUENTE: Repartición Informática - Reportes de Estadísticas de Pasividades.

NOTAS: El tramo de 0 a 64 años incluye prestaciones con servicios bonificados.

La afiliación de las altas jubilatorias se determina en función de la última actividad por la que aportó el afiliado.

**ALTAS DE JUBILACIONES
CIVIL - CAUSAL EDAD AVANZADA - POR TRAMO DE EDAD Y SEXO**

Ambos sexos

AÑO	0 a 64	65 a 69	70 a 74	75 a 79	80 a 84	85 a 89	90 Y MÁS	TOTAL
2009	13	110	349	24	6	2	0	504
2010	27	303	286	36	6	2	0	660
2011	23	374	278	31	2	0	1	709
2012	25	502	212	23	10	0	0	772
2013	18	284	153	21	11	0	0	487
2014	13	220	137	11	3	1	0	385
2015	12	266	166	23	3	1	1	472
2016	17	237	155	25	7	1	0	442
2017	10	231	130	14	3	2	0	390
2018	8	182	114	8	6	0	0	318
2019	20	171	112	12	2	0	0	317
2020	12	170	105	7	2	0	0	296
2021	13	157	96	16	4	2	0	288

Hombres

AÑO	0 a 64	65 a 69	70 a 74	75 a 79	80 a 84	85 a 89	90 Y MÁS	TOTAL
2009	8	68	209	16	4	2	0	307
2010	18	180	172	24	4	1	0	399
2011	15	220	176	17	0	0	1	429
2012	16	309	137	14	5	0	0	481
2013	6	166	98	7	6	0	0	283
2014	4	123	72	6	0	1	0	206
2015	9	146	99	14	2	0	1	271
2016	10	135	99	17	4	1	0	266
2017	8	124	70	7	2	2	0	213
2018	5	99	76	5	6	0	0	191
2019	16	90	54	9	2	0	0	171
2020	10	93	55	7	0	0	0	165
2021	7	80	57	12	1	1	0	158

Mujeres

AÑO	0 a 64	65 a 69	70 a 74	75 a 79	80 a 84	85 a 89	90 Y MÁS	TOTAL
2009	5	42	140	8	2	0	0	197
2010	9	123	114	12	2	1	0	261
2011	8	154	102	14	2	0	0	280
2012	9	193	75	9	5	0	0	291
2013	12	118	55	14	5	0	0	204
2014	9	97	65	5	3	0	0	179
2015	3	120	67	9	1	1	0	201
2016	7	102	56	8	3	0	0	176
2017	2	107	60	7	1	0	0	177
2018	3	83	38	3	0	0	0	127
2019	4	81	58	3	0	0	0	146
2020	2	77	50	0	2	0	0	131
2021	6	77	39	4	3	1	0	130

FUENTE: Repartición Informática - Reportes de Estadísticas de Pasividades.

NOTAS: El tramo de 0 a 64 años incluye prestaciones con servicios bonificados.

La afiliación de las altas jubilatorias se determina en función de la última actividad por la que aportó el afiliado.

**ALTAS DE JUBILACIONES
ESCOLAR - CAUSAL EDAD AVANZADA - POR TRAMO DE EDAD Y SEXO**

Ambos sexos

AÑO	0 a 64	65 a 69	70 a 74	75 a 79	80 a 84	85 a 89	90 Y MÁS	TOTAL
2009	20	28	29	4	1	0	0	82
2010	54	35	30	6	1	0	0	126
2011	72	34	30	6	2	1	0	145
2012	55	30	30	3	0	0	0	118
2013	41	46	25	5	0	0	0	117
2014	36	39	21	5	2	0	0	103
2015	55	48	25	5	0	1	0	134
2016	46	40	26	2	0	0	0	114
2017	38	29	17	2	2	0	0	88
2018	46	43	21	1	0	0	0	111
2019	57	36	22	4	1	0	0	120
2020	50	33	23	3	2	0	0	111
2021	31	33	28	0	0	1	0	93

Hombres

AÑO	0 a 64	65 a 69	70 a 74	75 a 79	80 a 84	85 a 89	90 Y MÁS	TOTAL
2009	9	12	13	2	0	0	0	36
2010	13	10	16	3	0	0	0	42
2011	21	9	15	4	2	0	0	51
2012	16	11	13	0	0	0	0	40
2013	10	11	14	2	0	0	0	37
2014	6	16	12	2	2	0	0	38
2015	16	19	14	3	0	1	0	53
2016	17	11	17	1	0	0	0	46
2017	9	14	6	1	1	0	0	31
2018	15	19	10	0	0	0	0	44
2019	16	13	12	2	0	0	0	43
2020	12	10	11	3	2	0	0	38
2021	8	14	14	0	0	1	0	37

Mujeres

AÑO	0 a 64	65 a 69	70 a 74	75 a 79	80 a 84	85 a 89	90 Y MÁS	TOTAL
2009	11	16	16	2	1	0	0	46
2010	41	25	14	3	1	0	0	84
2011	51	25	15	2	0	1	0	94
2012	39	19	17	3	0	0	0	78
2013	31	35	11	3	0	0	0	80
2014	30	23	9	3	0	0	0	65
2015	39	29	11	2	0	0	0	81
2016	29	29	9	1	0	0	0	68
2017	29	15	11	1	1	0	0	57
2018	31	24	11	1	0	0	0	67
2019	41	23	10	2	1	0	0	77
2020	38	23	12	0	0	0	0	73
2021	23	19	14	0	0	0	0	56

FUENTE: Repartición Informática - Reportes de Estadísticas de Pasividades.

NOTAS: El tramo de 0 a 64 años incluye prestaciones con servicios bonificados.

La afiliación de las altas jubilatorias se determina en función de la última actividad por la que aportó el afiliado.

**ALTAS DE JUBILACIONES
RURAL - CAUSAL EDAD AVANZADA - POR TRAMO DE EDAD Y SEXO**

Ambos sexos

AÑO	0 a 64	65 a 69	70 a 74	75 a 79	80 a 84	85 a 89	90 Y MÁS	TOTAL
2009	0	398	597	134	46	8	4	1.187
2010	3	1.359	516	131	52	16	5	2.082
2011	3	923	379	100	41	15	2	1.463
2012	2	672	295	79	27	12	2	1.089
2013	1	523	268	67	35	9	1	904
2014	0	504	255	57	26	11	2	855
2015	0	523	257	60	23	17	3	883
2016	0	526	242	70	29	10	2	879
2017	4	487	255	42	28	9	4	829
2018	2	511	224	58	18	14	2	829
2019	1	473	211	38	16	7	3	749
2020	0	426	179	35	13	6	3	662
2021	1	368	135	28	9	4	4	549

Hombres

AÑO	0 a 64	65 a 69	70 a 74	75 a 79	80 a 84	85 a 89	90 Y MÁS	TOTAL
2009	0	188	312	82	22	4	2	610
2010	0	704	270	77	26	9	1	1.087
2011	0	519	187	48	22	9	1	786
2012	1	358	170	38	12	9	1	589
2013	0	296	148	33	20	4	0	501
2014	0	301	151	31	11	3	0	497
2015	0	309	146	31	11	8	2	507
2016	0	331	146	41	15	7	1	541
2017	2	289	152	22	16	7	2	490
2018	1	326	137	33	9	10	1	517
2019	0	282	124	28	9	7	3	453
2020	0	260	113	18	9	3	1	404
2021	0	244	86	15	7	2	4	358

Mujeres

AÑO	0 a 64	65 a 69	70 a 74	75 a 79	80 a 84	85 a 89	90 Y MÁS	TOTAL
2009	0	210	285	52	24	4	2	577
2010	3	655	246	54	26	7	4	995
2011	3	404	192	52	19	6	1	677
2012	1	314	125	41	15	3	1	500
2013	1	227	120	34	15	5	1	403
2014	0	203	104	26	15	8	2	358
2015	0	214	111	29	12	9	1	376
2016	0	195	96	29	14	3	1	338
2017	2	198	103	20	12	2	2	339
2018	1	185	87	25	9	4	1	312
2019	1	191	87	10	7	0	0	296
2020	0	166	66	17	4	3	2	258
2021	1	124	49	13	2	2	0	191

FUENTE: Repartición Informática - Reportes de Estadísticas de Pasividades.

NOTAS: El tramo de 0 a 64 años incluye prestaciones con servicios bonificados.

La afiliación de las altas jubilatorias se determina en función de la última actividad por la que aportó el afiliado.

**ALTAS DE JUBILACIONES
DOMÉSTICO - CAUSAL EDAD AVANZADA - POR TRAMO DE EDAD Y SEXO**

Ambos sexos

AÑO	0 a 64	65 a 69	70 a 74	75 a 79	80 a 84	85 a 89	90 Y MÁS	TOTAL
2009	0	332	395	70	15	2	1	815
2010	2	1.307	512	96	33	5	2	1.957
2011	1	951	391	100	18	4	0	1.465
2012	0	598	266	56	17	1	0	938
2013	1	467	190	69	28	4	1	760
2014	0	489	204	56	11	3	1	764
2015	1	485	242	46	11	1	0	786
2016	0	448	180	39	10	2	0	679
2017	1	497	181	27	6	2	1	715
2018	0	441	151	18	7	0	0	617
2019	0	483	159	22	8	0	0	672
2020	0	478	152	19	5	1	0	655
2021	0	447	149	21	5	0	0	622

Hombres

AÑO	0 a 64	65 a 69	70 a 74	75 a 79	80 a 84	85 a 89	90 Y MÁS	TOTAL
2009	0	6	6	1	1	0	0	14
2010	0	30	6	0	0	0	0	36
2011	0	14	11	0	0	0	0	25
2012	0	9	6	1	0	0	0	16
2013	0	6	3	1	0	0	0	10
2014	0	10	2	0	0	0	0	12
2015	0	9	3	3	1	0	0	16
2016	0	4	5	1	0	1	0	11
2017	0	4	4	0	1	0	0	9
2018	0	6	8	0	0	0	0	14
2019	0	6	6	0	0	0	0	12
2020	0	5	5	0	0	0	0	10
2021	0	8	3	2	1	0	0	14

Mujeres

AÑO	0 a 64	65 a 69	70 a 74	75 a 79	80 a 84	85 a 89	90 Y MÁS	TOTAL
2009	0	326	389	69	14	2	1	801
2010	2	1.277	506	96	33	5	2	1.921
2011	1	937	380	100	18	4	0	1.440
2012	0	589	260	55	17	1	0	922
2013	1	461	187	68	28	4	1	750
2014	0	479	202	56	11	3	1	752
2015	1	476	239	43	10	1	0	770
2016	0	444	175	38	10	1	0	668
2017	1	493	177	27	5	2	1	706
2018	0	435	143	18	7	0	0	603
2019	0	477	153	22	8	0	0	660
2020	0	473	147	19	5	1	0	645
2021	0	439	146	19	4	0	0	608

FUENTE: Repartición Informática - Reportes de Estadísticas de Pasividades.

NOTAS: El tramo de 0 a 64 años incluye prestaciones con servicios bonificados.

La afiliación de las altas jubilatorias se determina en función de la última actividad por la que aportó el afiliado.

**III. IMPORTE PROMEDIO DE
ALTAS DE JUBILACIONES
POR CAUSAL, AFILIACIÓN Y SEXO**

**ALTAS DE JUBILACIONES - IMPORTE PROMEDIO
POR CAUSAL - AMBOS SEXOS**
En Pesos Constantes Base IPC Dic - 2021

Todas las causales

AÑO	ENE	FEB	MAR	ABR	MAY	JUN	JUL	AGO	SET	OCT	NOV	DIC	PROMEDIO*
2009	19.243	18.293	17.439	17.111	18.201	17.588	15.539	14.498	16.096	16.391	16.714	15.466	16.881
2010	16.628	16.849	18.116	17.724	17.084	18.014	18.341	19.018	18.241	17.822	17.363	17.303	17.709
2011	19.032	18.930	19.455	19.615	18.584	19.852	21.327	21.088	20.810	20.405	20.438	20.198	19.978
2012	23.526	24.076	25.381	22.854	25.077	24.807	24.831	23.604	23.590	23.378	22.675	23.532	23.944
2013	25.517	23.892	24.617	25.369	25.562	25.411	25.207	23.143	22.073	21.633	21.354	22.363	23.845
2014	28.305	24.779	25.429	25.341	25.390	24.987	24.862	23.695	23.218	22.251	21.659	23.791	24.476
2015	30.163	26.200	27.742	23.818	27.555	25.652	25.429	24.109	24.237	23.832	23.105	22.949	25.399
2016	30.091	26.605	26.116	26.483	26.688	25.354	25.013	24.322	24.233	23.285	23.501	23.319	25.417
2017	29.168	26.725	26.469	25.049	27.969	27.758	26.779	25.740	24.151	24.023	23.189	23.420	25.870
2018	29.842	26.559	26.203	26.339	26.157	26.700	24.984	24.695	26.556	26.826	25.115	27.036	26.418
2019	34.320	31.001	29.259	30.983	29.255	27.116	28.768	28.116	26.329	25.346	25.584	25.510	28.465
2020	32.551	32.073	30.054	30.595	29.419	29.565	28.693	27.441	26.807	26.159	25.409	26.798	28.797
2021	31.158	30.944	30.476	30.255	31.770	29.007	27.818	25.615	26.138	24.730	25.456	25.398	28.230

Causal Vejez

AÑO	ENE	FEB	MAR	ABR	MAY	JUN	JUL	AGO	SET	OCT	NOV	DIC	PROMEDIO*
2009	21.477	20.448	19.776	19.516	21.180	20.246	16.196	14.785	17.015	17.364	17.975	16.551	18.544
2010	18.357	19.105	21.033	19.900	19.158	20.638	21.980	22.825	21.922	20.359	19.962	20.232	20.456
2011	22.256	22.032	22.257	22.257	21.593	22.907	25.501	24.573	24.199	23.722	23.841	23.750	23.241
2012	27.906	28.250	29.737	25.967	29.597	29.142	29.603	27.752	27.721	27.892	26.796	27.352	28.143
2013	29.824	28.227	28.319	28.421	30.599	29.926	30.358	27.824	26.297	25.499	24.658	25.649	27.967
2014	32.857	28.590	30.342	29.444	29.399	30.339	29.746	27.931	27.138	26.329	25.035	28.310	28.788
2015	35.622	30.404	32.291	28.205	33.265	30.365	29.930	27.978	28.800	28.029	26.888	26.965	29.895
2016	35.622	31.065	30.190	30.956	31.548	29.511	29.363	27.367	27.864	26.211	26.102	26.337	29.345
2017	32.807	30.070	30.039	28.717	30.859	31.278	29.697	28.760	26.520	26.235	25.686	26.145	28.901
2018	33.753	29.757	29.206	29.608	29.432	30.366	27.749	27.472	30.333	30.450	28.446	30.597	29.764
2019	38.319	34.764	33.027	34.913	33.291	30.721	31.763	31.650	29.660	28.038	28.476	28.380	31.917
2020	36.312	35.469	33.878	34.146	32.420	32.514	31.123	30.248	29.458	28.950	28.653	29.812	31.915
2021	34.070	33.923	34.242	33.477	34.959	31.797	30.713	28.189	28.677	27.356	27.996	28.627	31.169

Causal Invalidez

AÑO	ENE	FEB	MAR	ABR	MAY	JUN	JUL	AGO	SET	OCT	NOV	DIC	PROMEDIO*
2009	15.854	16.485	14.784	16.341	16.951	15.058	15.761	15.731	15.554	16.306	16.392	15.156	15.864
2010	17.184	16.801	16.500	15.876	15.412	15.817	15.365	16.238	15.549	16.557	16.144	16.413	16.155
2011	16.587	16.095	17.371	17.550	16.431	17.020	17.060	17.406	17.976	17.633	17.375	16.804	17.109
2012	17.147	18.524	18.241	19.854	19.523	18.631	20.012	17.555	19.483	17.297	18.350	18.775	18.616
2013	19.317	18.320	19.111	20.750	18.760	19.433	19.245	17.894	17.531	17.636	18.898	18.889	18.815
2014	21.883	18.843	19.368	19.529	21.231	17.968	19.260	19.504	20.113	18.925	19.664	19.456	19.645
2015	21.684	21.171	19.601	19.307	20.503	19.792	20.744	19.315	20.019	20.220	19.126	19.566	20.087
2016	21.414	20.648	19.685	21.185	20.619	20.165	20.378	20.365	20.449	20.753	21.965	20.950	20.715
2017	23.458	21.036	23.654	21.871	24.201	22.302	24.921	24.935	22.192	22.639	21.458	21.612	22.856
2018	23.231	21.990	22.336	22.290	22.729	21.579	22.157	21.776	21.732	22.297	21.905	23.272	22.274
2019	24.349	23.581	23.335	22.975	22.779	21.671	24.154	23.143	22.416	22.900	22.579	23.622	23.125
2020	23.868	25.949	22.806	23.281	22.793	22.974	23.945	23.921	23.175	21.421	20.866	23.176	23.181
2021	24.290	22.861	20.722	22.380	24.329	22.355	22.897	22.891	23.787	21.604	23.678	21.078	22.739

Causal Edad Avanzada

AÑO	ENE	FEB	MAR	ABR	MAY	JUN	JUL	AGO	SET	OCT	NOV	DIC	PROMEDIO*
2009	13.763	12.422	12.794	12.445	12.262	12.516	12.368	12.268	12.433	12.498	11.928	11.591	12.441
2010	12.494	13.267	13.065	14.438	14.021	13.798	12.554	11.880	12.559	13.441	13.190	12.831	13.128
2011	14.428	14.662	14.875	15.752	13.937	14.208	14.257	15.464	14.347	14.662	14.466	14.245	14.609
2012	18.252	17.365	18.681	17.355	17.779	16.878	16.037	16.852	15.488	16.386	15.965	17.193	17.019
2013	17.875	16.848	17.483	19.999	15.842	16.874	16.356	16.099	15.912	14.875	14.430	17.103	16.641
2014	19.626	18.165	17.092	18.222	16.539	16.813	16.115	16.363	15.623	16.616	15.327	16.145	16.887
2015	19.834	18.313	21.224	17.706	18.778	17.769	17.859	18.942	17.386	17.087	18.012	16.503	18.284
2016	21.141	18.153	18.754	17.980	18.061	18.144	17.587	18.794	19.150	17.350	17.722	16.807	18.304
2017	22.052	19.860	17.435	17.582	20.348	19.120	17.829	16.783	18.189	18.315	17.797	17.492	18.567
2018	19.371	18.931	18.228	18.606	18.194	18.546	18.461	18.777	18.639	17.515	18.162	17.877	18.442
2019	20.190	21.281	19.048	21.800	19.284	19.008	20.113	17.970	18.284	18.250	18.367	17.959	19.296
2020	20.795	21.704	19.042	21.003	21.466	20.686	21.191	18.377	18.691	19.851	17.640	19.080	19.960
2021	21.406	22.340	21.081	21.100	21.041	19.687	20.040	19.038	18.386	18.114	17.438	17.356	19.752

(*) Promedio del año.

FUENTE: Repartición Informática - Reportes de Estadísticas de Pasividades.

**ALTAS DE JUBILACIONES - IMPORTE PROMEDIO
POR CAUSAL - HOMBRES**

En Pesos Constantes Base IPC Dic - 2021

Todas las causales

AÑO	ENE	FEB	MAR	ABR	MAY	JUN	JUL	AGO	SET	OCT	NOV	DIC	PROMEDIO*
2009	20.184	20.742	19.246	19.582	20.393	19.250	16.586	15.971	17.874	18.260	19.281	18.027	18.783
2010	19.498	19.162	20.700	20.958	20.111	20.259	19.969	20.609	19.534	19.629	19.326	19.693	19.954
2011	22.086	22.180	21.914	22.455	20.230	21.286	22.533	22.943	22.959	23.333	23.422	23.227	22.381
2012	26.342	27.184	28.251	26.003	27.338	26.825	25.709	25.925	26.319	26.002	25.371	26.402	26.473
2013	27.688	26.278	27.297	28.315	27.612	27.737	26.334	24.534	24.209	24.488	23.572	25.190	26.104
2014	30.432	27.692	27.341	28.468	27.302	27.153	26.137	25.744	25.246	24.939	23.675	26.362	26.708
2015	32.290	28.916	30.069	26.253	29.128	26.937	27.226	26.291	27.315	26.396	25.960	24.874	27.638
2016	32.412	28.818	28.350	28.680	28.005	26.480	27.031	25.836	26.749	25.805	26.083	25.555	27.484
2017	31.302	28.747	27.850	26.085	29.034	28.499	28.164	27.233	26.771	25.535	25.297	25.932	27.537
2018	32.044	29.143	28.545	28.276	27.139	27.309	26.085	26.353	28.817	28.796	27.125	29.547	28.265
2019	36.193	32.990	30.481	32.530	30.458	28.650	30.052	29.646	28.298	27.500	27.891	27.390	30.173
2020	34.111	33.721	31.398	31.131	30.826	30.588	30.886	29.030	28.579	28.086	27.495	28.087	30.328
2021	31.909	31.883	31.439	29.785	33.982	30.352	29.221	27.765	28.121	26.727	27.048	26.928	29.597

Causal Vejez

AÑO	ENE	FEB	MAR	ABR	MAY	JUN	JUL	AGO	SET	OCT	NOV	DIC	PROMEDIO*
2009	21.811	23.132	21.379	22.276	23.717	21.804	17.264	16.222	18.749	19.139	20.814	19.274	20.465
2010	21.467	21.222	23.733	23.281	22.367	22.759	22.993	24.210	22.481	21.571	21.894	22.857	22.570
2011	25.644	25.353	24.399	25.125	22.910	23.616	25.420	26.108	25.815	26.415	26.085	26.559	25.287
2012	29.943	30.559	32.346	29.140	31.116	30.241	29.187	29.385	30.351	29.734	28.672	29.801	30.040
2013	31.168	30.485	30.458	30.903	32.052	31.393	30.696	28.449	28.112	27.748	26.489	28.084	29.670
2014	34.694	31.201	31.929	32.741	30.244	31.487	30.007	29.675	28.714	28.529	26.944	30.753	30.576
2015	37.607	33.190	34.029	29.774	33.601	30.779	31.054	29.384	31.320	30.057	28.917	28.597	31.526
2016	37.262	33.267	32.091	32.460	32.038	30.073	31.082	28.415	30.155	28.412	28.880	28.367	31.042
2017	34.693	31.267	30.727	29.478	31.202	31.235	30.914	29.862	29.066	27.371	27.773	28.569	30.180
2018	35.775	32.099	31.493	31.200	30.102	30.465	28.584	28.548	32.159	32.098	30.138	33.226	31.324
2019	40.244	36.538	33.495	36.238	34.220	31.972	32.520	32.712	31.437	30.149	30.876	30.187	33.382
2020	37.617	36.593	34.637	34.198	33.108	33.201	33.043	31.733	31.129	30.636	30.663	30.652	33.101
2021	34.851	34.362	34.428	32.299	37.341	32.906	31.917	30.042	30.672	29.015	29.439	29.889	32.264

Causal Invalidez

AÑO	ENE	FEB	MAR	ABR	MAY	JUN	JUL	AGO	SET	OCT	NOV	DIC	PROMEDIO*
2009	16.654	17.973	16.016	18.352	18.137	16.696	15.472	16.020	16.027	17.513	17.168	16.398	16.869
2010	18.397	17.856	17.145	17.411	16.960	16.073	16.760	17.384	17.061	18.718	17.116	17.333	17.351
2011	17.155	18.030	18.779	18.735	17.303	18.346	18.513	18.924	20.007	19.149	20.186	18.093	18.602
2012	19.114	20.829	20.033	22.157	21.871	20.570	21.818	19.226	21.486	18.950	20.359	20.543	20.580
2013	21.054	20.179	20.347	22.722	20.909	21.701	21.398	19.734	19.343	20.410	21.572	20.907	20.856
2014	23.199	21.883	20.383	22.213	24.489	19.532	21.431	21.433	21.909	20.282	21.643	20.708	21.592
2015	21.764	22.859	22.524	22.422	22.857	22.427	23.040	21.744	23.581	22.868	20.968	21.538	22.383
2016	23.556	22.277	21.737	23.421	22.320	21.729	22.652	21.692	22.033	23.534	23.345	23.511	22.651
2017	24.828	22.631	25.840	23.310	26.106	23.113	25.405	26.232	24.183	24.416	22.949	24.574	24.466
2018	25.808	23.346	24.470	24.477	24.657	22.401	23.297	23.075	24.321	24.333	23.956	24.911	24.088
2019	24.770	25.411	25.317	24.369	24.349	23.064	26.562	24.687	24.888	25.102	24.014	23.821	24.696
2020	25.463	27.913	24.370	24.912	24.075	25.364	25.856	24.716	24.288	22.863	22.682	25.253	24.813
2021	25.158	23.700	23.946	24.221	26.534	24.050	23.697	23.807	24.157	23.544	25.737	22.580	24.261

Causal Edad Avanzada

AÑO	ENE	FEB	MAR	ABR	MAY	JUN	JUL	AGO	SET	OCT	NOV	DIC	PROMEDIO*
2009	16.109	13.691	14.721	13.997	12.954	13.891	13.624	14.254	14.761	14.529	13.669	13.324	14.127
2010	14.254	15.402	15.309	17.101	16.688	16.055	14.478	13.140	14.440	15.604	14.580	14.722	15.147
2011	16.791	17.309	17.719	18.579	15.686	16.764	17.219	17.164	16.471	17.347	17.648	17.359	17.172
2012	21.920	20.968	21.878	20.312	21.047	20.578	18.510	20.252	17.299	20.165	19.592	20.684	20.267
2013	20.624	18.982	21.450	23.785	17.491	19.734	18.277	17.894	18.205	17.109	15.553	20.436	19.128
2014	22.646	21.284	19.441	19.315	18.968	19.518	18.313	18.254	17.064	19.750	16.898	18.191	19.137
2015	22.560	20.040	23.479	19.050	21.728	19.241	19.801	20.700	19.955	19.826	22.342	17.637	20.530
2016	23.859	19.490	21.018	21.085	20.537	20.509	19.041	20.723	22.496	19.513	20.089	18.614	20.581
2017	24.157	23.661	19.616	19.075	23.278	21.990	18.890	18.424	21.174	20.728	19.915	19.183	20.841
2018	21.144	21.668	20.384	21.036	19.568	20.557	20.624	21.750	21.203	19.079	20.179	19.269	20.539
2019	21.561	24.046	21.571	24.541	21.501	20.995	22.878	20.115	19.490	20.181	20.221	20.743	21.487
2020	22.942	24.016	21.766	22.773	25.399	23.567	24.294	19.637	20.439	22.337	18.926	20.651	22.229
2021	22.353	25.103	23.834	23.249	22.002	21.666	22.619	21.871	20.683	20.471	18.778	18.843	21.789

(*) Promedio del año.

FUENTE: Repartición Informática - Reportes de Estadísticas de Pasividades.

ALTAS DE JUBILACIONES - IMPORTE PROMEDIO
POR CAUSAL - MUJERES

En Pesos Constantes Base IPC Dic - 2021

Todas las causales

AÑO	ENE	FEB	MAR	ABR	MAY	JUN	JUL	AGO	SET	OCT	NOV	DIC	PROMEDIO*
2009	18.086	14.968	15.769	14.697	15.921	15.870	14.556	13.017	14.454	14.729	14.487	13.223	14.981
2010	14.108	14.708	15.901	14.932	14.448	15.983	16.882	17.712	17.229	16.289	15.578	15.275	15.754
2011	16.264	16.125	17.179	16.954	17.075	18.675	20.260	19.336	18.762	17.677	17.692	17.153	17.763
2012	20.615	20.475	22.126	19.513	22.935	22.781	23.976	21.268	20.771	20.716	19.754	20.402	21.278
2013	23.030	21.088	21.944	22.326	23.581	23.073	24.067	21.750	19.836	18.681	19.015	19.448	21.487
2014	26.206	21.819	23.434	22.107	23.486	22.936	23.689	21.708	21.054	19.777	19.590	21.276	22.257
2015	28.101	23.440	25.483	21.482	25.938	24.447	23.674	21.891	21.190	21.193	20.132	20.762	23.145
2016	27.675	24.263	24.083	24.168	25.438	24.188	22.907	22.535	21.435	20.317	20.605	20.729	23.195
2017	27.024	24.521	25.049	24.003	26.880	27.047	25.238	24.152	21.250	22.383	20.721	20.801	24.089
2018	27.553	23.716	23.750	24.371	25.196	26.070	23.825	22.752	24.127	24.529	22.511	23.899	24.358
2019	32.152	28.752	28.004	29.430	27.972	25.461	27.493	26.366	24.105	22.793	22.762	23.328	26.552
2020	30.869	30.399	28.719	30.048	27.919	28.560	26.483	25.738	24.854	24.094	23.000	25.313	27.166
2021	30.451	29.971	29.610	30.679	29.512	27.609	26.367	23.263	23.946	22.679	23.702	23.799	26.799

Causal Vejez

AÑO	ENE	FEB	MAR	ABR	MAY	JUN	JUL	AGO	SET	OCT	NOV	DIC	PROMEDIO*
2009	21.021	16.441	18.173	16.664	18.198	18.519	15.146	13.257	15.350	15.676	15.452	13.953	16.487
2010	15.255	16.784	18.500	16.551	16.007	18.386	20.952	21.607	21.457	19.236	17.860	17.723	18.360
2011	18.682	18.695	20.068	19.182	20.206	22.281	25.580	22.962	22.445	20.765	21.348	20.444	21.055
2012	25.391	25.013	26.549	22.369	28.056	27.954	30.045	25.945	24.694	25.771	24.396	24.337	25.877
2013	28.031	25.364	25.973	25.580	29.033	28.250	30.004	27.132	24.226	22.641	22.399	22.779	25.951
2014	30.984	25.821	28.562	25.605	28.429	29.047	29.485	26.091	25.141	23.814	22.884	25.512	26.781
2015	33.557	27.282	30.476	26.310	32.889	29.950	28.720	26.202	25.914	25.685	24.317	24.810	28.009
2016	33.746	28.522	28.335	29.244	31.049	28.927	27.415	25.962	25.113	23.266	22.742	23.809	27.344
2017	30.731	28.636	29.304	27.959	30.508	31.321	28.205	27.494	23.635	24.993	23.120	23.394	27.441
2018	31.567	26.894	26.751	27.942	28.784	30.262	26.878	26.044	28.250	28.351	26.059	27.039	27.902
2019	36.030	32.741	32.530	33.587	32.310	29.320	31.019	30.351	27.553	25.464	25.375	26.229	30.209
2020	34.874	34.270	33.097	34.093	31.663	31.880	29.153	28.569	27.555	27.072	26.187	28.796	30.601
2021	33.348	33.456	34.075	34.492	32.525	30.631	29.467	25.989	26.420	25.521	26.368	27.235	29.961

Causal Invalidez

AÑO	ENE	FEB	MAR	ABR	MAY	JUN	JUL	AGO	SET	OCT	NOV	DIC	PROMEDIO*
2009	15.091	14.708	13.812	14.347	15.936	13.605	15.995	15.435	15.102	15.365	15.495	14.169	14.922
2010	16.203	15.889	15.906	14.531	13.879	15.608	14.211	15.241	14.077	14.464	15.330	15.669	15.084
2011	16.088	14.551	15.954	16.514	15.710	16.016	15.973	16.041	16.229	16.504	15.663	15.602	15.904
2012	15.413	16.436	16.369	17.563	17.721	16.999	18.461	16.260	17.584	16.021	16.653	17.364	16.904
2013	17.669	16.317	18.156	19.309	17.120	17.559	17.239	16.445	15.919	15.689	16.631	17.236	17.107
2014	20.566	16.210	18.469	17.593	18.948	16.720	17.578	17.878	18.589	17.894	17.908	18.504	18.071
2015	21.613	19.639	17.524	17.179	18.409	17.691	18.899	17.684	17.562	18.061	17.694	17.773	18.311
2016	19.833	19.341	18.238	19.035	19.382	18.638	18.308	19.221	18.910	18.230	20.560	18.274	18.998
2017	22.428	19.609	21.274	20.301	22.020	21.498	24.544	23.674	20.107	20.770	19.674	18.979	21.240
2018	20.962	20.743	20.001	20.136	20.862	20.828	20.994	20.538	19.356	20.314	19.556	21.377	20.472
2019	23.827	21.248	20.868	21.392	21.115	20.169	21.768	21.652	19.584	20.437	20.887	23.365	21.359
2020	22.405	23.895	21.255	21.491	21.343	20.179	21.893	23.093	21.784	20.032	18.477	20.893	21.395
2021	23.338	22.107	18.133	20.575	21.750	20.613	22.097	21.932	23.314	20.096	21.287	19.525	21.231

Causal Edad Avanzada

AÑO	ENE	FEB	MAR	ABR	MAY	JUN	JUL	AGO	SET	OCT	NOV	DIC	PROMEDIO*
2009	11.363	11.039	11.228	11.103	11.662	11.224	11.344	10.819	10.653	11.033	10.736	10.435	11.053
2010	11.318	11.740	11.494	12.647	12.271	12.251	11.162	11.030	11.403	11.983	12.248	11.489	11.753
2011	12.775	12.887	12.790	13.624	12.639	12.355	12.017	14.164	12.774	12.691	12.068	11.975	12.730
2012	15.477	14.290	15.518	14.560	14.716	13.453	13.931	13.636	14.002	12.958	12.750	13.628	14.077
2013	15.512	14.647	13.908	16.284	14.448	14.573	14.450	14.327	13.643	12.998	13.482	14.092	14.364
2014	16.954	14.988	14.796	17.112	14.448	14.967	14.203	14.690	14.398	14.453	13.805	14.419	14.936
2015	17.589	16.858	18.913	16.666	15.992	16.421	16.091	17.413	14.745	14.371	14.174	15.374	16.217
2016	18.027	16.728	16.657	15.158	15.532	15.566	16.193	16.664	15.608	15.063	15.373	14.946	15.960
2017	20.052	16.355	15.520	16.120	17.563	16.695	16.818	15.348	15.002	15.716	15.650	15.918	16.396
2018	17.575	16.528	16.240	16.324	16.784	16.358	16.028	15.818	15.996	15.936	15.881	16.468	16.328
2019	18.880	18.562	17.123	19.315	16.799	17.143	17.229	15.804	17.150	16.078	16.416	15.163	17.138
2020	18.466	19.834	16.703	19.256	17.941	17.350	18.387	17.259	17.102	17.355	16.513	17.497	17.805
2021	20.522	19.534	18.406	18.835	20.180	17.740	17.319	16.584	16.225	15.871	16.119	16.040	17.781

(*) Promedio del año.

FUENTE: Repartición Informática - Reportes de Estadísticas de Pasividades.

ALTAS DE JUBILACIONES - IMPORTE PROMEDIO
AFILIACIÓN INDUSTRIA Y COMERCIO - POR CAUSAL - AMBOS SEXOS
En Pesos Constantes Base IPC Dic - 2021

Todas las causales

AÑO	ENE	FEB	MAR	ABR	MAY	JUN	JUL	AGO	SET	OCT	NOV	DIC	PROMEDIO*
2009	19.994	20.196	18.830	17.895	19.113	17.537	15.492	14.765	15.830	16.011	16.678	15.911	17.354
2010	17.468	17.806	18.854	18.380	17.441	18.277	17.440	17.442	17.017	17.089	17.605	17.585	17.700
2011	19.387	19.689	19.424	19.346	18.217	18.694	18.831	19.752	19.334	18.857	19.097	18.740	19.114
2012	21.150	21.070	22.748	20.748	21.216	20.131	20.531	20.604	20.040	19.510	20.779	20.995	20.794
2013	22.427	22.776	23.395	22.806	22.318	22.486	21.972	20.693	20.501	21.076	20.690	21.095	21.853
2014	24.210	23.500	24.290	23.864	23.036	22.794	23.011	22.515	23.006	22.053	22.366	24.226	23.239
2015	26.735	25.630	27.143	23.961	24.241	24.022	23.724	23.105	22.539	22.821	22.600	22.429	24.079
2016	25.647	25.000	25.903	24.842	24.301	23.252	23.178	23.419	22.972	23.162	22.080	22.750	23.876
2017	24.570	25.870	25.189	24.469	25.329	25.422	24.460	24.055	22.828	23.788	22.935	23.072	24.332
2018	25.224	24.897	25.200	25.118	24.572	23.169	23.506	23.743	26.097	26.903	24.688	25.839	24.913
2019	28.683	28.846	27.877	28.363	26.829	25.736	26.292	26.181	25.600	25.645	25.143	24.421	26.635
2020	27.588	27.460	28.402	26.428	27.362	27.301	27.400	25.932	25.822	25.768	25.597	26.051	26.759
2021	27.043	27.851	27.795	26.071	28.327	26.906	25.598	24.952	24.944	23.402	23.859	24.569	25.943

Causal Vejez

AÑO	ENE	FEB	MAR	ABR	MAY	JUN	JUL	AGO	SET	OCT	NOV	DIC	PROMEDIO*
2009	22.811	23.682	21.992	21.562	23.336	20.773	16.108	15.106	16.767	16.795	18.367	17.474	19.564
2010	19.871	20.913	22.537	21.088	19.586	21.371	20.152	20.677	20.199	19.490	20.300	20.889	20.589
2011	23.006	23.194	22.797	22.474	21.129	20.890	22.215	22.990	22.413	22.001	22.630	22.063	22.317
2012	25.422	25.040	27.900	23.842	24.954	23.546	24.004	24.253	23.470	23.066	24.876	24.128	24.542
2013	26.227	27.262	26.848	25.902	26.737	26.319	26.488	24.339	24.396	25.361	24.416	25.147	25.787
2014	28.334	27.187	29.245	28.089	26.276	27.851	28.192	26.410	26.597	26.456	26.040	29.371	27.504
2015	31.648	29.808	32.173	28.924	29.610	29.098	28.050	27.033	26.985	27.262	26.470	26.729	28.649
2016	30.695	29.344	30.308	29.392	28.746	26.946	26.967	26.486	26.694	26.346	25.048	25.836	27.734
2017	27.650	29.389	28.593	28.641	28.498	28.821	27.348	26.842	25.041	26.246	26.042	26.007	27.427
2018	28.150	27.925	28.011	27.867	27.716	25.581	25.928	26.187	29.823	30.622	28.393	29.367	27.964
2019	32.206	32.946	31.710	32.388	30.523	28.961	29.443	29.445	28.757	28.942	28.428	27.159	30.076
2020	30.490	30.219	32.249	29.278	29.900	30.339	29.423	28.684	28.220	28.521	29.045	29.257	29.635
2021	29.395	30.146	31.507	28.435	31.234	29.584	28.132	27.224	27.554	25.817	26.281	27.781	28.591

Causal Invalidez

AÑO	ENE	FEB	MAR	ABR	MAY	JUN	JUL	AGO	SET	OCT	NOV	DIC	PROMEDIO*
2009	16.185	17.979	15.493	17.678	16.918	15.991	17.169	15.944	15.876	17.204	16.016	15.952	16.534
2010	17.625	15.808	16.772	16.377	16.280	16.395	17.029	16.979	16.072	16.689	16.907	16.796	16.644
2011	17.234	16.973	16.922	16.789	17.029	17.643	17.356	18.352	18.992	18.114	17.808	17.057	17.522
2012	16.992	18.006	17.662	18.347	18.702	17.737	19.529	17.692	18.719	16.732	17.590	18.317	18.002
2013	18.377	18.623	19.040	19.091	19.086	19.820	18.878	18.155	17.513	17.074	18.043	16.701	18.367
2014	18.990	17.870	17.986	18.319	20.918	17.038	18.243	19.350	21.046	19.316	20.457	19.711	19.104
2015	19.169	20.778	20.213	19.554	20.219	19.267	20.991	18.918	19.487	20.244	18.623	19.132	19.716
2016	20.090	19.907	19.152	20.737	20.042	19.421	20.230	19.813	19.951	20.904	20.062	20.488	20.067
2017	21.686	20.208	22.197	21.380	20.280	19.463	21.266	23.379	21.457	21.391	20.817	22.283	21.317
2018	22.998	20.781	22.433	22.714	21.719	20.686	21.291	21.656	21.702	22.805	20.886	22.592	21.855
2019	23.355	22.864	22.601	22.304	22.092	20.857	21.469	22.376	22.043	21.547	20.441	22.547	22.041
2020	22.190	24.087	22.015	22.256	22.322	21.477	23.288	21.923	22.950	21.143	21.168	22.138	22.247
2021	22.227	22.807	20.408	22.468	22.057	22.148	21.694	22.948	22.426	20.749	22.683	21.276	21.991

Causal Edad Avanzada

AÑO	ENE	FEB	MAR	ABR	MAY	JUN	JUL	AGO	SET	OCT	NOV	DIC	PROMEDIO*
2009	13.307	11.877	12.955	11.612	12.039	11.841	12.142	12.247	12.181	12.347	10.919	10.949	12.035
2010	12.518	13.780	13.066	14.535	14.278	13.722	12.881	11.663	12.461	13.222	13.376	12.670	13.181
2011	14.349	14.859	13.960	15.086	13.417	15.006	14.023	14.683	13.785	13.439	13.331	13.624	14.130
2012	16.048	15.097	15.735	15.808	15.998	14.810	14.977	14.888	14.323	14.916	14.896	16.145	15.303
2013	16.416	15.230	16.916	17.902	14.970	15.777	15.713	15.750	16.089	14.871	13.975	16.459	15.839
2014	18.734	18.507	17.835	17.392	16.602	16.854	16.409	16.889	16.361	17.040	16.225	17.224	17.173
2015	19.349	18.592	19.612	17.168	17.036	17.017	16.678	18.211	16.020	16.266	18.287	16.634	17.572
2016	18.326	18.018	18.878	17.119	17.655	17.727	17.485	18.761	17.875	17.258	17.006	16.832	17.745
2017	19.220	19.524	17.757	17.207	19.164	20.028	17.674	17.163	18.126	19.018	17.773	17.107	18.313
2018	17.622	18.469	17.253	18.949	17.753	18.936	18.751	19.276	18.850	18.049	18.339	17.483	18.311
2019	19.204	19.117	18.393	19.757	18.879	20.118	19.689	17.973	18.560	18.623	19.236	18.135	18.974
2020	20.179	20.431	18.616	19.856	21.334	19.871	22.043	17.776	19.122	20.680	17.982	18.950	19.737
2021	20.393	21.922	19.929	20.431	20.819	18.736	19.931	19.476	18.586	18.599	17.181	17.410	19.451

(*) Promedio del año.

FUENTE: Repartición Informática - Reportes de Estadísticas de Pasividades.

NOTA: La afiliación de las altas jubilatorias se determina en función de la última actividad por la que aportó el afiliado.

**ALTAS DE JUBILACIONES - IMPORTE PROMEDIO
AFILIACIÓN INDUSTRIA Y COMERCIO - POR CAUSAL - HOMBRES
En Pesos Constantes Base IPC Dic - 2021**

Todas las causales

AÑO	ENE	FEB	MAR	ABR	MAY	JUN	JUL	AGO	SET	OCT	NOV	DIC	PROMEDIO*
2009	22.047	22.219	19.839	19.898	20.594	19.184	16.839	16.247	17.767	17.803	18.816	18.201	19.121
2010	20.139	19.616	20.022	20.515	19.741	20.211	19.739	19.752	19.262	19.247	19.562	19.627	19.786
2011	21.602	22.491	21.029	21.367	19.935	21.203	21.124	21.923	21.466	21.293	21.825	21.354	21.384
2012	23.646	23.210	24.531	22.801	23.597	21.886	22.647	22.685	21.925	22.406	22.632	23.151	22.926
2013	24.164	24.897	25.329	25.018	24.278	24.373	23.938	22.353	22.467	24.001	22.831	23.361	23.917
2014	26.392	25.987	25.137	26.421	25.165	25.281	24.823	24.605	25.099	24.889	24.284	26.695	25.398
2015	28.714	28.454	28.831	26.012	26.918	26.478	26.004	25.270	25.206	25.558	25.179	23.996	26.385
2016	28.731	27.468	27.673	27.105	26.217	24.991	25.262	24.793	25.135	25.162	24.313	25.099	25.996
2017	26.573	27.901	26.708	25.504	27.357	27.353	26.162	25.840	25.485	25.655	24.806	25.268	26.218
2018	27.267	27.209	26.831	27.448	25.771	24.550	25.031	25.670	27.767	29.430	26.612	28.278	26.822
2019	30.501	30.531	28.910	30.688	28.807	27.792	28.456	28.046	27.473	27.791	27.365	26.086	28.537
2020	29.182	29.361	29.309	28.016	28.864	28.807	29.264	27.633	27.278	27.337	27.177	27.426	28.304
2021	28.137	29.457	29.128	27.306	30.036	29.048	27.053	27.026	26.855	25.587	25.266	25.655	27.546

Causal Vejez

AÑO	ENE	FEB	MAR	ABR	MAY	JUN	JUL	AGO	SET	OCT	NOV	DIC	PROMEDIO*
2009	24.395	25.873	23.118	23.555	24.661	22.511	17.657	16.548	18.815	18.697	20.533	19.889	21.354
2010	22.610	22.463	23.167	22.938	21.924	23.130	22.561	23.284	22.490	21.769	22.026	23.430	22.649
2011	25.232	26.088	23.835	24.613	22.666	23.153	24.346	25.067	24.426	24.473	25.314	25.003	24.518
2012	27.375	26.890	29.851	26.106	26.999	25.528	25.453	26.219	25.256	25.888	26.038	26.559	26.513
2013	27.606	29.733	28.924	28.292	28.534	27.793	28.439	25.826	26.383	27.731	26.556	26.787	27.717
2014	30.323	29.426	29.718	31.172	27.759	29.646	29.307	28.402	28.541	28.959	27.804	31.457	29.376
2015	33.802	32.774	33.613	30.277	31.542	31.498	30.451	28.446	29.541	30.332	28.403	28.330	30.751
2016	33.276	32.217	31.639	31.063	30.166	28.487	29.019	27.582	29.149	27.912	27.655	28.236	29.700
2017	29.392	30.851	29.625	29.263	30.261	30.000	28.872	28.393	28.086	28.096	28.152	28.214	29.100
2018	29.966	29.911	29.366	30.393	28.623	26.932	27.517	27.729	30.924	33.079	30.115	32.061	29.718
2019	34.496	34.716	32.144	35.138	32.666	31.152	31.509	31.149	30.654	31.103	30.713	28.849	32.024
2020	32.029	31.857	32.667	30.966	31.136	31.991	31.272	30.492	29.721	30.022	30.622	30.349	31.094
2021	30.690	31.549	32.482	29.526	33.187	31.825	29.464	29.129	29.559	28.239	27.646	28.955	30.188

Causal Invalidez

AÑO	ENE	FEB	MAR	ABR	MAY	JUN	JUL	AGO	SET	OCT	NOV	DIC	PROMEDIO*
2009	18.200	18.871	15.560	20.235	18.096	18.279	17.046	17.048	16.615	18.433	17.438	16.792	17.718
2010	19.486	16.233	17.404	17.991	17.462	16.004	18.187	18.825	17.331	18.480	18.169	17.087	17.722
2011	17.856	18.515	18.143	17.287	17.944	18.984	18.373	19.648	20.357	19.289	19.638	18.159	18.683
2012	18.947	20.164	18.541	20.450	20.641	18.650	21.629	18.246	20.793	17.492	19.847	18.716	19.510
2013	19.960	20.077	20.035	19.915	20.965	21.820	20.908	19.066	19.105	19.702	19.676	17.962	19.933
2014	20.842	19.618	18.502	20.668	23.681	18.355	20.403	21.344	22.351	20.873	22.226	21.004	20.822
2015	19.628	22.020	22.412	21.843	22.574	21.339	22.736	20.840	22.203	21.885	20.326	20.281	21.507
2016	23.093	21.671	20.760	22.899	21.713	21.005	22.577	20.702	21.072	22.987	20.941	22.621	21.837
2017	23.515	21.495	24.039	23.162	21.833	20.336	23.552	24.205	22.843	23.346	22.098	24.859	22.940
2018	25.570	22.205	24.415	24.418	24.243	21.790	22.261	22.682	23.634	24.886	22.378	23.984	23.539
2019	24.262	24.340	24.334	23.759	23.960	22.139	23.605	24.254	24.135	23.913	21.722	22.682	23.592
2020	24.004	27.004	22.223	24.226	23.354	23.160	24.320	23.121	23.808	21.546	22.195	23.658	23.552
2021	22.572	23.977	23.296	23.118	23.817	23.736	23.065	24.087	23.552	22.099	24.190	21.769	23.273

Causal Edad Avanzada

AÑO	ENE	FEB	MAR	ABR	MAY	JUN	JUL	AGO	SET	OCT	NOV	DIC	PROMEDIO*
2009	15.727	12.749	13.811	12.560	12.592	12.658	12.557	13.734	13.919	13.159	12.028	12.104	13.133
2010	14.041	15.402	14.574	16.522	16.295	15.804	14.777	12.572	13.766	14.529	14.905	13.982	14.764
2011	16.446	17.110	16.061	17.170	14.677	17.771	16.249	16.103	15.479	14.903	15.182	15.666	16.068
2012	18.240	16.451	17.555	17.250	18.693	16.352	17.364	17.212	15.600	17.958	16.764	17.870	17.276
2013	17.764	16.393	18.949	19.780	16.127	17.333	16.824	17.352	17.765	17.168	15.051	19.329	17.486
2014	20.781	21.696	19.454	17.228	18.763	19.464	17.943	18.392	18.280	19.558	17.638	19.482	19.056
2015	20.897	21.019	20.587	18.709	19.569	18.518	18.061	20.422	17.805	18.136	21.821	16.950	19.375
2016	21.118	19.602	20.889	19.432	19.501	19.440	18.424	20.087	20.004	19.175	18.744	18.619	19.586
2017	21.262	22.550	19.893	18.545	21.593	23.346	18.695	18.828	20.752	20.775	19.241	18.462	20.329
2018	19.510	21.251	19.153	20.967	18.552	20.094	20.578	22.559	21.379	19.653	20.370	18.670	20.228
2019	19.912	20.563	20.330	22.101	20.429	21.585	21.779	19.324	19.787	20.433	21.138	20.439	20.652
2020	21.997	21.003	20.782	20.573	24.075	20.853	24.404	18.978	20.356	22.728	18.931	20.458	21.262
2021	21.101	24.095	20.706	22.183	21.791	20.172	21.639	21.792	20.299	20.229	18.430	18.299	20.895

(*) Promedio del año.

FUENTE: Repartición Informática - Reportes de Estadísticas de Pasividades.

NOTA: La afiliación de las altas jubilatorias se determina en función de la última actividad por la que aportó el afiliado.

**ALTAS DE JUBILACIONES - IMPORTE PROMEDIO
AFILIACIÓN INDUSTRIA Y COMERCIO - POR CAUSAL - MUJERES
En Pesos Constantes Base IPC Dic - 2021**

Todas las causales

AÑO	ENE	FEB	MAR	ABR	MAY	JUN	JUL	AGO	SET	OCT	NOV	DIC	PROMEDIO*
2009	16.844	16.794	17.650	15.396	17.167	15.528	13.655	12.751	13.542	13.892	14.027	13.390	15.053
2010	14.431	15.602	17.620	16.091	14.748	15.956	14.572	14.773	14.574	14.454	15.233	15.210	15.272
2011	16.823	16.614	17.571	16.917	16.117	15.825	15.976	17.105	16.498	16.016	16.057	15.506	16.419
2012	17.951	18.151	20.606	18.014	18.284	17.900	17.616	18.055	17.557	15.750	18.196	17.991	18.006
2013	19.981	19.729	20.999	19.905	19.667	20.004	19.119	18.575	17.939	16.977	17.551	17.982	19.036
2014	21.589	20.197	23.226	20.427	20.086	19.803	20.612	19.925	20.080	18.719	19.780	21.024	20.456
2015	24.293	22.125	25.192	21.491	20.362	20.709	20.641	20.008	19.348	18.955	18.970	20.119	21.018
2016	21.600	21.740	23.822	21.838	21.672	20.898	20.255	21.235	19.760	20.158	18.784	19.215	20.915
2017	22.030	22.937	23.110	22.970	22.408	22.668	21.947	21.645	19.107	21.096	20.061	20.022	21.667
2018	22.720	21.760	23.126	22.001	23.041	21.163	21.452	20.611	23.773	23.128	21.703	22.205	22.224
2019	26.286	26.485	26.589	25.214	23.885	22.755	23.490	23.204	22.970	22.136	21.670	22.009	23.891
2020	25.267	25.018	27.249	24.238	25.148	25.208	24.936	23.489	23.627	23.682	23.235	24.044	24.595
2021	25.666	25.676	26.162	24.419	26.148	23.845	23.453	22.041	22.305	20.460	21.963	23.180	23.777

Causal Vejez

AÑO	ENE	FEB	MAR	ABR	MAY	JUN	JUL	AGO	SET	OCT	NOV	DIC	PROMEDIO*
2009	20.071	19.554	20.633	18.850	21.289	18.471	13.754	12.976	14.205	14.283	15.436	14.333	16.988
2010	16.199	18.582	21.799	18.781	16.313	18.706	16.641	17.240	17.126	16.263	17.541	17.492	17.724
2011	20.095	19.528	21.471	19.632	18.760	17.782	18.944	19.801	19.153	18.346	18.954	17.839	19.192
2012	22.202	21.987	25.535	20.743	22.122	20.865	21.559	21.492	20.910	18.275	22.980	20.103	21.564
2013	23.974	23.501	24.235	22.440	23.950	24.087	23.243	22.019	21.547	21.037	20.613	22.358	22.750
2014	25.739	24.070	28.638	23.415	23.847	25.078	26.453	23.666	23.332	22.361	23.221	25.990	24.651
2015	28.776	25.696	30.393	26.955	26.108	25.381	24.342	24.386	23.428	22.226	23.053	23.846	25.383
2016	26.757	25.373	28.607	26.852	26.422	24.671	23.696	24.399	22.814	23.579	20.822	21.969	24.664
2017	25.199	27.029	27.130	27.753	25.800	26.877	24.856	24.484	20.907	23.537	22.659	22.578	24.901
2018	25.830	24.887	26.247	24.409	26.552	23.424	23.735	23.294	28.181	26.536	25.467	24.945	25.292
2019	29.217	30.481	31.156	28.813	27.335	25.538	26.675	26.466	26.028	25.349	24.563	24.667	27.191
2020	28.274	27.922	31.691	26.905	28.069	28.064	26.980	26.039	25.908	26.458	26.550	27.586	27.537
2021	27.770	28.163	30.257	26.934	28.797	26.227	26.113	24.271	24.746	22.357	24.418	26.254	26.359

Causal Invalidez

AÑO	ENE	FEB	MAR	ABR	MAY	JUN	JUL	AGO	SET	OCT	NOV	DIC	PROMEDIO*
2009	13.499	16.568	15.424	14.118	15.672	13.954	17.298	14.605	15.031	15.914	14.119	15.236	15.120
2010	15.637	15.400	16.000	14.584	14.885	16.820	15.647	14.942	14.624	14.486	15.660	16.478	15.430
2011	16.498	15.237	15.268	16.253	16.240	16.303	16.404	17.055	17.434	16.940	16.238	15.736	16.300
2012	15.056	15.809	16.385	15.761	16.906	16.774	17.246	17.133	16.030	15.995	14.909	17.951	16.330
2013	16.354	16.706	17.830	18.275	17.022	17.596	16.684	17.363	15.657	14.683	16.305	15.487	16.663
2014	16.710	15.928	17.443	16.176	18.034	15.822	16.056	17.154	19.598	17.877	18.599	18.395	17.316
2015	18.648	19.518	18.073	17.438	17.356	17.041	19.100	17.101	17.115	18.225	16.888	17.783	17.857
2016	17.365	18.068	17.647	18.145	18.412	17.758	17.497	18.794	18.312	18.372	18.861	17.382	18.051
2017	19.815	18.627	19.445	18.570	17.478	18.492	18.685	22.328	19.258	18.659	18.858	19.468	19.140
2018	20.095	19.192	19.845	20.407	18.650	19.386	20.074	20.109	19.452	20.130	18.811	20.704	19.738
2019	21.961	20.398	20.001	19.962	19.334	19.201	18.935	20.003	19.083	17.900	18.564	22.322	19.805
2020	19.525	19.888	21.741	19.090	20.535	18.814	21.695	20.137	21.453	20.679	19.232	19.798	20.216
2021	21.711	21.458	17.119	21.587	19.464	20.313	20.065	21.454	20.412	19.327	20.518	20.609	20.336

Causal Edad Avanzada

AÑO	ENE	FEB	MAR	ABR	MAY	JUN	JUL	AGO	SET	OCT	NOV	DIC	PROMEDIO*
2009	10.522	10.748	11.977	10.633	11.448	10.848	11.732	10.855	10.506	11.665	9.946	10.073	10.913
2010	11.251	12.227	11.818	12.890	12.553	11.973	11.030	10.818	11.474	11.976	12.042	11.407	11.788
2011	12.382	12.986	12.110	12.861	12.193	12.614	11.697	13.383	12.041	12.220	11.680	11.680	12.321
2012	13.895	13.522	13.798	13.909	12.724	12.825	12.279	12.427	12.875	11.875	12.723	13.810	13.055
2013	14.963	13.669	14.476	15.538	13.582	14.081	14.090	13.701	14.055	12.203	12.600	12.976	13.828
2014	16.713	14.169	15.648	17.626	14.122	14.538	14.514	15.233	14.108	14.889	14.438	14.898	15.075
2015	17.712	15.900	18.520	15.566	14.242	15.102	14.961	15.586	13.828	14.013	13.868	16.245	15.462
2016	14.500	15.648	16.585	14.714	15.234	15.345	16.285	16.913	15.074	14.894	14.790	14.499	15.373
2017	16.837	15.962	15.271	15.356	16.551	16.240	16.400	15.448	14.428	16.529	15.711	15.360	15.841
2018	15.452	15.435	15.084	16.460	16.693	17.334	16.251	15.330	15.408	16.094	15.589	16.061	15.933
2019	18.340	17.332	16.470	16.639	16.555	18.233	17.091	16.059	16.975	15.696	16.728	15.216	16.778
2020	17.444	19.917	16.343	18.988	17.746	18.556	19.153	16.204	17.524	17.998	16.931	17.104	17.826
2021	19.574	19.166	19.078	18.298	19.607	16.711	17.273	16.935	16.611	16.430	15.612	16.350	17.637

(*) Promedio del año.

FUENTE: Repartición Informática - Reportes de Estadísticas de Pasividades.

NOTA: La afiliación de las altas jubilatorias se determina en función de la última actividad por la que aportó el afiliado.

**ALTAS DE JUBILACIONES - IMPORTE PROMEDIO
AFILIACIÓN CIVIL - POR CAUSAL - AMBOS SEXOS**
En Pesos Constantes Base IPC Dic - 2021

Todas las causales

AÑO	ENE	FEB	MAR	ABR	MAY	JUN	JUL	AGO	SET	OCT	NOV	DIC	PROMEDIO*
2009	28.666	24.991	26.322	30.214	29.712	29.081	27.390	27.278	30.448	30.021	32.105	31.308	28.961
2010	32.322	31.670	36.659	35.389	32.792	34.792	32.989	34.472	31.815	32.134	30.864	30.565	33.039
2011	32.844	36.797	37.611	39.017	33.740	35.637	33.059	35.319	33.150	35.585	34.041	34.918	35.143
2012	40.821	41.691	40.394	39.005	40.575	41.589	43.648	40.063	41.506	40.823	41.050	40.150	40.943
2013	43.485	44.962	39.638	42.695	41.548	42.901	40.848	36.853	36.976	35.952	36.817	37.246	39.993
2014	47.179	40.205	41.232	41.023	41.110	39.731	38.196	40.062	37.824	37.201	35.767	39.658	39.932
2015	49.333	43.017	43.007	39.230	42.535	41.183	39.980	40.041	43.296	37.813	39.808	38.669	41.493
2016	50.199	43.323	41.044	41.217	38.657	39.305	41.815	38.833	38.524	36.516	39.542	36.553	40.461
2017	50.126	39.826	40.308	37.510	42.936	42.156	41.981	41.835	37.209	37.448	39.483	38.503	40.777
2018	49.309	44.518	40.746	38.868	38.771	43.017	40.823	36.939	40.598	39.747	41.139	42.907	41.449
2019	49.428	47.824	43.733	43.692	44.882	42.299	43.506	40.919	41.074	38.800	42.060	43.741	43.496
2020	49.880	50.656	45.575	42.321	42.630	42.425	43.588	41.789	41.019	40.971	40.514	40.459	43.486
2021	47.966	47.539	46.623	44.946	44.336	43.351	45.743	39.447	39.116	36.678	40.342	38.245	42.861

Causal Vejez

AÑO	ENE	FEB	MAR	ABR	MAY	JUN	JUL	AGO	SET	OCT	NOV	DIC	PROMEDIO*
2009	32.159	25.989	27.667	34.350	32.816	31.558	28.940	28.411	33.105	32.442	33.895	32.956	31.191
2010	35.454	34.782	40.671	38.434	35.482	38.676	36.161	38.016	33.649	33.632	33.482	33.001	35.953
2011	36.850	39.245	39.474	40.575	36.977	39.432	35.456	39.098	34.957	37.625	35.849	36.364	37.659
2012	41.744	43.109	41.678	40.776	42.758	43.803	47.139	42.254	43.106	43.591	44.368	42.311	43.053
2013	46.298	48.264	42.224	44.685	44.337	45.780	43.717	39.192	39.757	39.267	39.245	39.046	42.651
2014	49.159	42.963	43.140	43.777	43.648	43.209	41.463	43.411	42.436	40.812	40.168	43.568	43.146
2015	52.394	46.120	47.149	40.835	45.508	43.657	42.925	43.080	46.420	42.234	42.492	41.150	44.497
2016	51.744	46.809	44.964	43.369	40.255	42.311	45.442	41.357	39.766	39.094	41.160	39.970	43.020
2017	51.083	41.510	42.077	39.388	45.217	45.190	43.872	43.722	38.361	40.100	41.652	41.506	42.806
2018	52.334	48.415	42.843	40.449	40.636	45.893	42.802	39.824	43.628	42.865	42.886	45.854	44.036
2019	50.820	49.951	46.011	46.056	47.527	45.965	45.261	43.850	45.013	41.518	44.597	46.603	46.098
2020	52.321	51.695	48.301	44.162	44.734	44.005	45.418	43.537	43.773	42.904	43.047	43.527	45.619
2021	49.273	49.195	47.712	46.868	45.609	44.886	48.406	40.781	40.340	38.047	41.864	40.071	44.421

Causal Invalidez

AÑO	ENE	FEB	MAR	ABR	MAY	JUN	JUL	AGO	SET	OCT	NOV	DIC	PROMEDIO*
2009	23.847	21.280	24.382	22.578	27.042	20.858	22.071	26.329	23.842	22.532	26.499	22.112	23.614
2010	25.980	29.233	30.802	24.438	22.819	27.047	25.027	23.314	30.322	32.916	27.720	29.251	27.406
2011	25.379	27.454	32.996	35.623	24.907	26.250	25.448	25.754	26.087	28.385	28.486	25.632	27.700
2012	30.829	33.122	26.850	32.094	30.891	29.767	31.972	28.283	33.713	29.417	32.388	31.810	30.928
2013	32.252	30.782	26.822	31.022	27.806	31.445	31.564	26.496	28.629	27.698	32.853	32.028	29.950
2014	40.182	31.070	35.984	34.539	35.724	31.960	31.618	36.152	27.647	29.966	30.884	31.184	33.076
2015	39.371	33.690	28.299	32.628	32.687	33.240	30.978	31.654	34.702	30.180	33.546	33.729	32.892
2016	38.445	32.005	33.981	34.222	35.484	32.257	32.165	31.205	30.730	31.019	35.084	29.890	33.041
2017	39.961	32.480	39.958	33.266	35.821	36.483	38.164	37.660	32.081	34.756	35.980	30.629	35.603
2018	31.288	33.951	33.196	35.567	34.256	32.934	35.282	31.091	32.287	30.763	38.199	35.257	33.673
2019	35.465	34.484	34.369	35.727	34.499	33.020	37.704	32.353	31.541	35.169	36.194	37.679	34.850
2020	33.890	41.015	33.831	33.626	34.141	35.518	33.753	36.768	30.946	33.040	29.355	32.435	34.027
2021	39.007	34.178	32.167	31.318	36.555	28.663	33.835	34.277	36.433	33.724	35.768	31.681	33.967

Causal Edad Avanzada

AÑO	ENE	FEB	MAR	ABR	MAY	JUN	JUL	AGO	SET	OCT	NOV	DIC	PROMEDIO*
2009	21.479	22.379	22.452	22.953	20.520	24.240	23.309	22.107	21.241	24.182	26.067	28.636	23.297
2010	23.948	22.170	24.820	31.233	27.856	26.168	19.614	24.109	24.611	27.006	22.800	22.773	24.759
2011	26.109	35.676	34.968	36.512	28.296	23.857	26.081	26.659	28.164	31.640	28.574	33.323	29.988
2012	42.055	39.785	42.293	37.270	38.206	39.490	33.697	39.500	39.291	35.554	34.402	37.680	38.269
2013	37.017	42.160	38.999	46.609	33.401	36.502	32.554	35.113	29.737	27.295	28.343	35.664	35.283
2014	39.415	33.043	31.510	33.105	27.225	27.331	25.348	23.882	23.622	24.149	21.644	26.755	28.086
2015	37.654	39.824	39.909	39.397	37.393	36.793	39.962	37.685	41.652	32.273	37.363	31.524	37.619
2016	55.034	34.656	29.041	36.752	31.687	31.049	32.851	36.301	46.407	30.739	40.283	27.591	36.033
2017	54.377	35.682	27.262	34.529	41.911	27.279	32.698	29.095	33.138	23.270	29.780	30.179	33.267
2018	39.747	32.143	32.460	26.867	30.994	32.686	32.434	25.815	28.840	29.129	32.162	29.387	31.055
2019	34.984	46.864	34.511	31.607	34.155	26.065	36.615	24.550	27.607	28.757	30.120	29.629	32.122
2020	33.060	49.866	26.807	33.199	29.821	36.205	34.547	33.346	24.977	26.476	29.839	29.130	32.273
2021	39.957	38.898	48.674	39.725	36.006	45.600	38.130	30.342	28.218	23.876	28.711	26.040	35.348

(*) Promedio del año.

FUENTE: Repartición Informática - Reportes de Estadísticas de Pasividades.

NOTA: La afiliación de las altas jubilatorias se determina en función de la última actividad por la que aportó el afiliado.

ALTAS DE JUBILACIONES - IMPORTE PROMEDIO
AFILIACIÓN CIVIL - POR CAUSAL - HOMBRES
 En Pesos Constantes Base IPC Dic - 2021

Todas las causales

AÑO	ENE	FEB	MAR	ABR	MAY	JUN	JUL	AGO	SET	OCT	NOV	DIC	PROMEDIO*
2009	26.617	27.218	29.550	31.794	32.282	30.235	27.685	28.925	32.587	34.199	34.175	32.292	30.630
2010	35.377	33.795	39.165	39.049	34.908	36.896	35.098	38.961	35.068	35.215	32.396	31.934	35.655
2011	35.662	40.617	38.792	42.042	34.473	37.318	34.204	36.357	35.566	37.126	36.239	36.748	37.095
2012	41.201	42.697	42.240	41.123	42.937	46.231	44.178	43.280	44.744	43.273	44.031	42.916	43.238
2013	44.541	45.114	42.976	45.917	44.186	45.636	43.339	39.365	40.698	40.504	40.028	39.199	42.625
2014	48.896	44.202	43.784	45.556	45.462	42.634	41.807	43.041	40.320	40.011	39.664	39.376	42.896
2015	51.469	44.778	46.208	41.838	43.770	42.796	43.884	42.536	46.627	42.802	41.849	38.867	43.952
2016	51.463	44.795	47.218	43.513	40.923	41.279	44.451	40.472	41.444	39.876	44.030	38.784	43.187
2017	53.062	40.679	42.068	39.488	45.137	44.885	44.565	42.713	39.885	39.307	42.148	41.323	42.938
2018	51.301	50.401	44.471	43.061	39.731	45.346	41.096	39.827	44.543	40.516	41.806	43.260	43.780
2019	49.830	49.473	44.462	45.057	46.653	46.654	44.160	43.342	41.378	40.525	44.519	44.215	45.022
2020	51.768	52.290	48.770	44.197	45.584	46.318	48.143	42.073	43.599	42.920	44.703	39.871	45.853
2021	50.427	49.717	50.607	47.749	47.600	43.388	49.695	40.159	39.656	36.509	39.844	38.839	44.516

Causal Vejez

AÑO	ENE	FEB	MAR	ABR	MAY	JUN	JUL	AGO	SET	OCT	NOV	DIC	PROMEDIO*
2009	29.960	27.814	29.697	35.033	36.078	32.271	28.609	30.645	34.911	36.011	36.140	33.562	32.561
2010	37.583	35.260	43.855	41.747	38.129	40.584	38.606	43.115	36.366	34.949	35.900	34.798	38.407
2011	39.701	41.452	41.389	44.066	38.772	40.817	35.235	40.378	36.391	39.173	36.893	36.778	39.254
2012	41.312	43.165	43.571	42.902	43.978	47.421	46.656	45.287	46.092	45.794	45.506	44.652	44.695
2013	46.660	47.788	43.629	46.034	46.543	47.830	46.691	41.060	43.055	43.821	41.978	41.240	44.694
2014	51.053	46.398	45.297	47.792	47.661	44.769	44.306	47.207	44.148	43.230	43.287	43.974	45.760
2015	55.261	49.027	49.961	42.959	46.274	44.843	45.721	44.530	49.230	44.920	43.422	40.872	46.418
2016	53.088	47.174	50.978	45.324	41.953	44.545	47.499	42.713	41.632	42.536	44.823	41.401	45.305
2017	53.921	41.109	43.570	40.129	46.028	47.674	47.295	44.137	40.532	41.323	43.507	42.805	44.336
2018	53.913	54.555	47.287	44.784	42.102	48.168	42.437	41.961	47.626	42.452	43.018	46.078	46.198
2019	51.159	50.474	45.374	46.650	48.989	50.682	45.417	46.290	45.636	42.748	45.922	46.884	47.185
2020	53.795	52.990	50.761	45.139	46.160	47.374	49.695	43.814	46.137	44.593	47.900	41.558	47.493
2021	51.596	50.644	50.158	49.104	49.098	45.075	52.084	41.938	39.767	37.610	41.155	40.505	45.728

Causal Invalidez

AÑO	ENE	FEB	MAR	ABR	MAY	JUN	JUL	AGO	SET	OCT	NOV	DIC	PROMEDIO*
2009	18.674	22.649	26.038	25.299	29.156	24.186	18.339	22.221	23.620	24.724	25.565	25.190	23.805
2010	27.136	35.678	30.624	27.489	23.743	27.640	18.855	19.531	36.971	38.910	27.528	30.070	28.681
2011	23.349	35.152	33.524	36.443	25.505	27.442	26.206	26.222	32.633	29.195	34.147	29.230	29.921
2012	31.747	34.113	29.150	33.038	35.311	33.594	32.532	30.346	34.069	33.482	32.248	32.860	32.707
2013	31.183	29.898	29.900	34.809	29.947	32.763	35.358	30.362	30.676	31.463	38.328	32.961	32.304
2014	40.197	40.304	39.451	39.723	40.456	34.611	34.230	37.164	28.996	30.193	33.123	27.250	35.475
2015	38.275	34.847	29.566	34.178	34.574	35.829	36.834	37.185	39.397	37.293	36.053	34.538	35.714
2016	35.012	35.480	41.413	36.226	38.984	32.842	35.516	30.881	32.212	35.962	39.138	33.439	35.592
2017	40.731	35.828	42.616	36.303	41.447	38.297	38.103	39.420	37.850	37.341	38.551	32.507	38.249
2018	35.089	36.362	33.713	36.149	34.622	33.500	40.001	32.992	34.893	34.975	42.309	35.731	35.861
2019	35.459	38.293	38.256	37.366	35.297	34.776	38.589	31.152	32.446	38.563	41.603	35.905	36.475
2020	36.605	38.369	38.674	36.935	41.719	38.943	38.027	36.300	32.623	36.754	33.315	35.623	36.991
2021	41.090	31.731	41.534	36.822	38.919	29.174	32.323	32.704	37.797	33.912	39.103	30.623	35.478

Causal Edad Avanzada

AÑO	ENE	FEB	MAR	ABR	MAY	JUN	JUL	AGO	SET	OCT	NOV	DIC	PROMEDIO*
2009	21.638	28.103	31.106	24.412	20.101	25.039	27.698	23.107	25.711	29.941	28.941	29.257	26.254
2010	27.802	27.740	27.424	34.048	29.329	28.669	22.970	26.688	28.721	34.025	21.324	24.168	27.742
2011	26.812	40.222	34.980	39.039	28.352	27.010	32.467	25.377	31.246	32.350	34.018	40.781	32.721
2012	45.681	45.751	43.376	39.861	43.511	48.999	38.256	42.650	44.710	38.281	45.876	45.076	43.502
2013	43.779	48.625	46.683	55.025	34.962	42.397	31.721	41.902	36.709	28.756	30.078	38.469	39.926
2014	43.468	34.622	35.362	38.047	31.407	34.325	35.088	23.408	22.696	27.462	31.683	25.554	31.927
2015	40.233	33.608	44.657	48.213	39.747	39.459	41.963	37.092	42.378	40.517	40.619	33.382	40.156
2016	58.682	32.515	34.612	41.697	35.279	36.161	35.632	41.362	51.885	31.597	50.357	32.365	40.179
2017	54.199	42.014	29.138	40.531	45.874	30.379	29.976	34.152	36.015	29.772	37.575	41.128	37.563
2018	39.742	32.675	36.668	34.330	31.019	36.875	31.004	29.911	33.107	30.457	31.893	27.779	32.955
2019	35.044	55.432	46.870	37.329	39.475	32.099	45.358	29.757	25.026	29.700	33.606	36.200	37.158
2020	37.546	57.407	39.363	41.305	41.351	46.508	42.460	33.710	32.015	25.959	28.256	32.226	38.176
2021	46.447	53.027	58.383	49.351	32.917	45.339	52.702	29.393	39.876	28.230	27.146	29.912	41.060

(*) Promedio del año.

FUENTE: Repartición Informática - Reportes de Estadísticas de Pasividades.

NOTA: La afiliación de las altas jubilatorias se determina en función de la última actividad por la que aportó el afiliado.

**ALTAS DE JUBILACIONES - IMPORTE PROMEDIO
AFILIACIÓN CIVIL - POR CAUSAL - MUJERES**
En Pesos Constantes Base IPC Dic - 2021

Todas las causales

AÑO	ENE	FEB	MAR	ABR	MAY	JUN	JUL	AGO	SET	OCT	NOV	DIC	PROMEDIO*
2009	31.499	21.065	22.340	28.077	26.165	27.269	27.056	25.105	27.688	23.612	29.576	29.730	26.598
2010	28.052	28.826	32.402	29.671	30.082	32.014	30.420	29.374	28.621	28.525	28.944	28.964	29.658
2011	28.694	32.454	35.863	35.531	33.002	33.796	31.209	33.987	29.934	32.839	31.075	32.143	32.544
2012	40.295	39.910	37.212	35.963	38.118	34.967	43.066	35.342	36.615	37.775	36.631	35.808	37.642
2013	42.032	44.735	35.745	38.572	37.932	38.850	38.140	34.175	32.555	31.429	33.605	35.000	36.898
2014	45.584	36.283	38.120	36.118	36.455	35.822	34.841	36.587	35.136	34.823	32.020	39.954	36.812
2015	47.456	41.086	39.280	36.870	41.048	39.837	36.034	37.569	38.791	32.824	37.224	38.370	38.866
2016	48.979	41.640	36.055	38.438	36.113	36.907	39.048	36.824	35.410	32.262	34.552	34.238	37.539
2017	47.491	38.737	38.685	35.723	40.663	39.308	38.967	40.785	33.923	35.882	35.694	35.565	38.452
2018	47.142	37.856	36.485	34.728	37.832	40.662	40.565	34.240	36.416	39.039	40.043	42.328	38.945
2019	48.884	45.749	42.937	42.147	43.036	37.803	42.866	38.357	40.694	36.970	39.263	43.175	41.823
2020	47.983	48.811	42.305	40.148	40.125	38.406	38.955	41.480	38.955	39.021	36.250	41.047	41.124
2021	46.010	45.719	42.615	42.094	40.965	43.321	42.648	38.612	38.538	36.863	40.980	37.535	41.325

Causal Vejez

AÑO	ENE	FEB	MAR	ABR	MAY	JUN	JUL	AGO	SET	OCT	NOV	DIC	PROMEDIO*
2009	35.264	22.497	24.763	33.249	27.718	30.334	29.340	25.416	30.696	26.256	31.082	31.927	29.045
2010	31.669	34.091	35.418	32.785	32.290	36.048	33.088	31.687	31.110	32.012	30.074	30.898	32.598
2011	31.198	36.293	36.881	36.355	35.424	37.890	35.871	37.333	32.694	34.734	34.360	35.661	35.391
2012	42.376	43.004	38.551	37.783	41.437	38.495	47.705	37.704	37.823	40.991	42.301	38.789	40.580
2013	45.792	48.935	40.351	42.779	41.028	42.447	40.625	37.231	35.654	34.280	36.595	36.555	40.189
2014	47.474	39.593	40.379	39.042	38.854	40.662	38.640	38.648	40.217	38.415	36.970	43.118	40.168
2015	49.947	42.971	43.798	38.543	44.581	42.656	39.695	41.330	42.269	39.057	41.091	41.581	42.293
2016	50.425	46.304	39.867	41.018	38.063	39.804	43.143	39.520	37.779	34.726	36.537	38.474	40.472
2017	48.273	42.018	40.656	38.572	44.400	42.427	39.378	43.225	35.557	39.069	38.837	39.982	41.033
2018	50.559	40.446	38.004	36.149	39.232	43.520	43.155	37.362	39.281	43.288	42.658	45.463	41.593
2019	50.355	49.290	46.720	45.328	45.965	41.001	45.115	41.095	44.262	40.120	42.897	46.268	44.868
2020	50.807	50.221	45.771	42.947	43.403	40.745	41.025	43.222	41.899	41.189	38.193	45.578	43.750
2021	47.456	47.983	45.330	44.810	41.966	44.742	45.459	39.411	41.028	38.514	42.762	39.553	43.251

Causal Invalidez

AÑO	ENE	FEB	MAR	ABR	MAY	JUN	JUL	AGO	SET	OCT	NOV	DIC	PROMEDIO*
2009	28.107	19.489	22.726	21.218	25.696	18.043	24.232	28.541	23.986	21.162	27.167	18.561	23.244
2010	25.576	24.322	30.926	22.773	21.763	26.652	30.317	25.782	24.007	26.570	27.823	28.674	26.265
2011	26.671	23.604	32.441	34.906	24.160	25.631	24.898	25.260	22.405	27.799	25.453	23.659	26.407
2012	30.013	31.876	23.171	31.064	27.798	26.220	31.533	26.282	33.415	25.759	32.489	30.234	29.155
2013	33.646	32.402	25.591	28.262	26.165	30.246	27.888	21.914	26.942	25.116	27.035	30.887	28.008
2014	40.170	23.946	33.013	31.280	33.020	29.806	29.818	35.444	26.715	29.856	28.713	34.356	31.345
2015	40.220	32.409	27.172	31.430	30.950	31.184	27.678	28.935	31.124	26.055	31.971	32.623	30.979
2016	40.936	30.341	30.472	32.218	33.851	31.523	29.611	31.515	29.584	26.571	31.965	26.724	31.276
2017	39.656	29.803	37.774	31.714	30.999	34.857	38.198	35.817	27.466	32.937	33.257	28.930	33.451
2018	28.687	32.369	32.453	35.018	33.997	32.551	32.520	30.173	29.402	28.757	33.797	34.633	32.030
2019	35.469	30.445	30.015	34.415	33.959	31.264	36.637	33.395	29.968	32.341	32.209	39.684	33.317
2020	32.409	42.867	28.526	31.421	31.254	31.553	30.293	37.102	29.799	28.795	24.735	29.716	31.539
2021	36.840	35.769	27.208	23.369	33.403	28.151	34.843	35.387	35.781	33.546	31.647	33.125	32.422

Causal Edad Avanzada

AÑO	ENE	FEB	MAR	ABR	MAY	JUN	JUL	AGO	SET	OCT	NOV	DIC	PROMEDIO*
2009	21.163	14.112	15.446	20.730	21.170	23.025	17.276	20.241	13.138	14.179	20.321	27.704	19.042
2010	19.131	13.936	16.224	25.333	25.357	22.376	15.418	21.305	19.430	19.520	25.405	20.263	20.308
2011	25.335	29.935	34.940	33.462	28.210	18.110	17.093	28.070	25.083	29.421	18.897	19.340	25.658
2012	37.069	30.671	39.826	31.735	31.308	21.233	28.813	33.044	34.144	29.037	19.649	21.302	29.819
2013	28.091	32.104	24.812	33.661	31.380	27.832	34.221	28.324	19.045	25.833	26.464	32.564	28.694
2014	33.228	30.849	26.178	26.516	21.370	21.735	14.959	24.563	24.271	21.345	15.149	28.198	24.030
2015	34.067	47.283	33.262	36.458	33.133	34.547	36.961	38.298	39.690	20.496	31.102	28.652	34.496
2016	49.884	37.064	22.233	27.243	26.498	20.430	29.215	31.240	35.451	28.422	27.460	21.113	29.688
2017	54.549	17.952	25.667	29.073	34.316	24.761	37.305	20.877	29.303	15.586	18.089	23.336	27.568
2018	39.754	31.611	26.958	19.404	30.911	21.792	39.107	22.061	25.522	27.064	33.014	31.872	29.089
2019	34.847	33.155	25.004	26.648	18.195	20.634	28.964	20.644	30.017	27.750	26.248	20.668	26.065
2020	22.741	32.269	17.390	22.661	21.586	19.034	23.666	32.830	17.300	26.806	31.422	26.206	24.493
2021	35.284	23.828	17.931	15.660	37.293	46.187	26.207	32.555	19.058	16.257	31.190	21.870	26.943

(*) Promedio del año.

FUENTE: Repartición Informática - Reportes de Estadísticas de Pasividades.

NOTA: La afiliación de las altas jubilatorias se determina en función de la última actividad por la que aportó el afiliado.

**ALTAS DE JUBILACIONES - IMPORTE PROMEDIO
AFILIACIÓN ESCOLAR - POR CAUSAL - AMBOS SEXOS**
En Pesos Constantes Base IPC Dic - 2021

Todas las causales

AÑO	ENE	FEB	MAR	ABR	MAY	JUN	JUL	AGO	SET	OCT	NOV	DIC	PROMEDIO*
2009	36.577	34.676	33.820	35.365	38.062	40.627	38.692	38.814	41.910	42.581	42.395	41.683	38.767
2010	36.954	37.218	39.740	37.716	41.587	47.030	43.744	47.530	50.023	44.044	40.745	42.362	42.391
2011	37.801	38.400	38.783	35.447	39.272	45.300	44.386	42.274	44.784	42.019	39.587	42.502	40.880
2012	40.268	40.986	45.738	42.046	45.789	51.177	49.057	47.556	42.335	44.724	41.340	44.634	44.637
2013	45.823	38.026	41.288	41.526	45.390	50.788	48.282	43.421	40.450	39.516	37.615	39.060	42.599
2014	49.215	41.396	37.830	53.899	50.449	49.855	48.265	44.701	42.078	45.753	38.626	44.334	45.534
2015	45.636	52.764	49.581	40.915	51.100	48.194	49.097	44.628	44.216	47.133	41.797	44.478	46.628
2016	44.086	51.283	43.670	46.095	51.039	48.621	47.177	44.098	40.239	37.965	41.932	42.156	44.863
2017	48.967	46.247	48.266	46.308	48.440	51.066	48.130	47.822	41.585	45.121	45.356	40.488	46.483
2018	45.740	47.834	41.699	47.671	45.865	49.406	43.326	44.160	42.968	48.867	40.871	47.303	45.476
2019	51.130	53.122	51.984	52.798	52.154	51.163	49.092	47.765	45.781	42.226	43.558	39.563	48.361
2020	54.887	57.877	49.682	55.373	49.776	47.893	45.554	48.397	50.424	46.056	45.317	36.846	49.007
2021	48.973	51.410	45.474	49.728	41.852	44.197	47.106	44.293	42.190	45.924	44.035	42.127	45.609

Causal Vejez

AÑO	ENE	FEB	MAR	ABR	MAY	JUN	JUL	AGO	SET	OCT	NOV	DIC	PROMEDIO*
2009	37.779	39.134	36.469	37.327	43.068	41.247	39.735	40.467	44.141	44.368	43.393	45.487	41.051
2010	38.362	37.750	42.623	38.529	45.999	48.706	46.136	48.565	52.543	45.553	42.463	45.500	44.394
2011	40.389	43.396	42.684	39.906	44.723	47.622	45.849	43.008	47.197	42.774	41.490	43.831	43.573
2012	41.925	43.182	50.954	43.216	49.007	52.444	50.934	50.192	46.292	46.939	42.661	46.057	46.984
2013	49.681	43.926	47.089	45.821	47.162	52.733	49.896	46.323	44.403	42.398	42.271	45.514	46.435
2014	50.640	44.986	46.889	59.998	54.100	52.547	50.764	48.736	45.307	49.099	40.926	45.879	49.156
2015	52.130	55.816	50.545	46.826	52.986	50.064	50.302	47.473	49.160	48.095	45.621	49.947	49.914
2016	49.749	52.950	47.233	48.335	52.812	50.530	48.321	47.392	42.456	39.321	46.802	46.332	47.686
2017	51.895	47.506	51.181	47.833	48.993	51.917	49.805	49.166	43.166	47.002	46.145	43.088	48.141
2018	47.688	51.074	40.984	49.243	48.160	51.436	45.701	46.272	45.167	50.608	46.021	51.585	47.828
2019	52.019	55.196	52.127	53.371	53.649	53.062	49.706	49.877	48.092	45.648	45.935	44.475	50.263
2020	55.742	59.475	51.377	55.863	50.667	48.352	46.190	50.046	51.932	45.883	48.465	39.342	50.278
2021	50.307	53.085	46.460	50.363	44.500	44.761	50.345	45.024	43.787	47.824	47.009	45.234	47.392

Causal Invalidez

AÑO	ENE	FEB	MAR	ABR	MAY	JUN	JUL	AGO	SET	OCT	NOV	DIC	PROMEDIO*
2009	27.313	23.308	-	20.410	30.498	33.025	29.163	28.426	26.246	22.615	25.071	19.278	23.779
2010	68.862	41.110	34.347	10.877	15.160	38.310	12.925	40.200	19.147	29.260	28.300	18.996	29.791
2011	27.811	15.591	26.054	25.200	25.453	19.853	28.781	30.383	23.196	27.091	24.777	44.765	26.580
2012	26.335	32.279	36.419	37.990	22.993	33.542	28.128	22.318	24.731	31.156	32.279	37.008	30.432
2013	34.784	21.997	25.460	27.791	33.531	27.200	24.241	26.737	25.183	32.579	26.519	31.098	28.093
2014	-	19.375	21.531	18.357	30.261	23.923	31.208	25.295	26.672	30.406	32.823	34.297	24.512
2015	30.825	30.731	23.143	29.786	30.166	34.961	28.421	23.845	28.423	31.153	28.033	24.839	28.694
2016	24.453	44.206	23.140	25.801	33.519	23.307	30.950	29.139	37.419	33.927	26.273	34.102	30.520
2017	42.138	25.317	28.992	21.836	39.086	40.509	32.550	42.009	32.833	33.284	34.717	20.763	32.836
2018	43.806	26.138	34.308	37.838	25.027	29.325	28.225	25.074	30.626	19.582	28.993	24.966	29.492
2019	38.701	30.487	30.130	27.646	33.288	20.741	33.786	34.232	39.304	27.820	35.688	35.086	32.242
2020	27.756	37.513	27.612	32.759	25.178	28.527	27.673	43.687	30.373	32.268	27.063	34.122	31.211
2021	29.962	26.974	25.299	32.700	31.028	45.926	17.275	35.468	31.699	-	38.037	32.821	28.932

Causal Edad Avanzada

AÑO	ENE	FEB	MAR	ABR	MAY	JUN	JUL	AGO	SET	OCT	NOV	DIC	PROMEDIO*
2009	24.894	14.226	8.651	32.853	16.938	28.130	24.005	25.660	27.432	26.506	33.589	22.831	23.809
2010	15.363	32.611	24.806	36.739	29.601	36.536	23.824	11.347	30.038	33.393	34.874	33.350	28.540
2011	23.693	18.579	23.728	26.853	26.531	24.783	27.191	37.703	27.533	42.968	33.228	32.088	28.740
2012	32.951	14.022	18.360	37.825	32.189	41.368	44.752	34.452	21.096	24.002	33.621	30.632	30.439
2013	23.976	19.701	13.878	27.774	26.891	43.368	35.199	26.062	19.634	27.744	24.210	16.582	25.418
2014	36.388	25.603	15.563	42.884	28.203	38.028	29.388	23.429	29.767	40.025	24.874	-	27.846
2015	22.153	45.018	47.274	25.653	46.697	34.907	44.583	40.634	24.433	46.991	28.518	13.776	35.053
2016	37.737	36.780	29.354	40.167	35.399	42.575	46.663	30.914	21.125	32.527	31.975	25.836	34.254
2017	34.328	51.242	17.710	41.158	45.404	37.823	31.497	31.754	32.005	33.199	42.506	27.339	35.497
2018	29.957	32.516	52.421	34.244	36.789	31.671	34.855	30.719	36.874	25.903	27.791	42.691	34.703
2019	48.323	45.275	59.832	58.433	43.533	41.380	49.852	28.153	29.405	27.334	26.198	17.299	39.585
2020	65.839	46.281	39.291	54.148	52.303	40.938	42.982	33.379	56.180	61.617	30.677	26.736	45.864
2021	42.720	46.100	26.162	44.356	26.113	32.349	24.661	41.511	29.674	32.621	28.446	26.197	33.409

(*) Promedio del año.

FUENTE: Repartición Informática - Reportes de Estadísticas de Pasividades.

NOTA: La afiliación de las altas jubilatorias se determina en función de la última actividad por la que aportó el afiliado.

**ALTAS DE JUBILACIONES - IMPORTE PROMEDIO
AFILIACIÓN ESCOLAR - POR CAUSAL - HOMBRES**
En Pesos Constantes Base IPC Dic - 2021

Todas las causales

AÑO	ENE	FEB	MAR	ABR	MAY	JUN	JUL	AGO	SET	OCT	NOV	DIC	PROMEDIO*
2009	35.488	34.481	26.257	40.741	48.975	44.539	44.988	39.103	37.826	44.263	43.312	42.042	40.168
2010	28.062	33.648	36.737	41.339	43.424	50.581	42.172	45.965	50.624	43.337	38.309	41.296	41.291
2011	37.105	38.077	41.751	36.495	34.383	45.512	40.300	41.846	46.498	52.235	36.592	44.374	41.264
2012	41.836	43.207	47.503	49.510	45.796	54.117	49.231	44.732	44.645	40.868	43.386	43.593	45.702
2013	47.674	37.994	39.215	33.595	41.277	52.200	51.354	47.826	39.632	37.841	37.850	36.330	41.899
2014	50.343	48.140	34.637	54.874	50.076	54.482	46.159	46.226	39.631	49.627	34.559	43.828	46.049
2015	54.769	49.660	50.421	41.202	53.860	42.165	49.124	41.969	41.841	45.418	40.659	39.666	45.896
2016	35.032	45.507	42.978	45.963	54.383	43.546	48.125	44.248	41.751	34.975	32.142	38.636	42.274
2017	52.121	44.369	40.773	37.816	50.109	47.528	50.081	50.191	43.358	52.657	44.985	36.561	45.879
2018	50.667	47.661	47.165	40.443	51.048	54.074	41.747	40.679	44.305	51.125	39.821	42.507	45.937
2019	52.036	53.676	50.536	52.900	45.235	42.941	52.937	53.107	51.820	41.155	49.281	44.239	49.155
2020	57.624	53.631	50.326	59.889	48.538	43.960	47.062	51.175	56.063	55.479	54.751	43.812	51.859
2021	47.276	51.717	36.021	47.149	42.948	42.834	48.186	48.535	43.404	41.281	45.799	43.914	44.922

Causal Vejez

AÑO	ENE	FEB	MAR	ABR	MAY	JUN	JUL	AGO	SET	OCT	NOV	DIC	PROMEDIO*
2009	36.630	40.552	30.380	43.594	55.991	44.969	46.528	41.192	38.580	45.634	45.844	51.120	43.418
2010	30.139	32.392	39.633	41.339	53.759	56.052	50.125	48.273	54.002	43.517	41.222	47.155	44.800
2011	43.221	42.725	55.904	40.249	37.055	52.726	42.213	41.342	51.944	51.465	38.910	44.569	45.194
2012	44.905	45.154	48.773	52.628	48.550	55.437	54.591	49.503	50.381	42.472	43.645	45.321	48.447
2013	50.786	41.362	50.960	39.772	42.496	51.544	54.001	48.703	42.409	36.893	44.124	46.834	45.824
2014	50.343	57.094	57.103	60.639	57.133	59.825	51.254	55.661	42.901	53.008	37.700	45.570	52.352
2015	59.212	53.010	50.465	44.463	56.024	43.494	53.151	47.527	51.896	44.985	43.694	49.254	49.765
2016	39.257	46.817	52.700	47.927	62.737	46.742	51.470	47.836	42.762	38.491	39.085	43.825	46.637
2017	55.289	48.447	41.379	39.161	51.938	50.391	51.614	54.015	42.006	60.126	49.359	39.878	48.634
2018	52.869	50.435	44.204	42.641	54.297	54.688	46.041	43.531	44.291	51.125	47.009	45.899	48.086
2019	53.848	55.772	49.543	52.575	45.533	46.025	51.886	53.669	55.047	40.243	54.215	47.387	50.479
2020	57.096	54.207	47.873	59.814	48.725	40.822	48.163	57.541	59.432	61.507	56.766	46.935	53.240
2021	50.330	53.367	41.168	48.565	44.614	45.729	50.891	49.218	45.716	42.776	49.232	45.450	47.255

Causal Invalidez

AÑO	ENE	FEB	MAR	ABR	MAY	JUN	JUL	AGO	SET	OCT	NOV	DIC	PROMEDIO*
2009	-	36.240	-	10.288	-	-	-	31.587	45.950	-	25.071	20.872	14.167
2010	-	36.349	-	-	16.078	-	-	-	8.637	-	34.361	18.777	9.517
2011	29.021	-	23.647	29.007	24.757	19.023	29.633	30.383	19.167	-	12.222	37.850	21.226
2012	38.652	33.994	27.168	53.387	22.533	47.685	21.030	17.929	14.846	50.870	27.415	44.485	33.333
2013	33.943	-	28.277	22.580	-	18.529	-	57.765	33.068	57.251	28.777	24.901	25.424
2014	-	-	31.837	14.518	-	14.353	41.888	-	28.399	37.610	36.913	24.663	19.182
2015	25.395	35.965	-	31.793	20.016	36.082	36.693	36.347	-	25.294	18.289	-	22.156
2016	35.427	53.985	28.998	-	30.340	17.798	31.303	21.176	38.465	-	22.184	16.993	24.722
2017	49.768	33.246	40.350	-	-	41.412	-	-	-	-	22.865	-	15.637
2018	-	-	22.867	47.407	19.327	35.325	24.696	22.513	32.754	-	31.613	26.835	21.945
2019	43.300	-	-	22.802	48.249	10.438	48.379	39.084	44.822	30.456	38.293	34.526	30.029
2020	-	69.747	-	-	27.244	-	20.261	41.007	32.474	32.753	-	44.446	22.328
2021	17.466	-	15.431	22.322	36.684	-	21.134	28.904	29.860	-	-	51.754	18.630

Causal Edad Avanzada

AÑO	ENE	FEB	MAR	ABR	MAY	JUN	JUL	AGO	SET	OCT	NOV	DIC	PROMEDIO*
2009	29.778	11.635	11.825	40.555	10.382	40.020	34.209	28.788	29.344	35.011	30.823	23.879	27.187
2010	7.300	39.205	27.326	-	34.757	25.961	23.086	12.500	40.214	41.902	23.574	36.245	26.006
2011	25.663	18.321	14.272	31.221	33.322	19.066	32.472	47.063	29.286	56.471	33.118	46.220	32.208
2012	26.525	17.373	-	34.868	29.892	43.468	26.623	36.905	21.928	15.614	45.759	24.288	26.937
2013	16.007	17.781	14.914	18.689	26.658	75.594	43.413	36.345	21.395	37.961	11.597	10.532	27.574
2014	-	21.277	12.872	-	25.377	32.243	25.617	28.706	19.875	43.616	25.398	-	19.582
2015	21.931	13.388	50.253	33.218	56.922	39.750	42.667	25.302	19.721	50.432	45.017	14.100	34.392
2016	15.048	14.141	13.412	36.147	39.769	42.340	39.909	38.805	32.394	23.023	19.535	13.577	27.342
2017	40.218	14.713	29.060	32.707	40.352	9.269	24.028	23.423	48.766	35.231	34.174	11.688	28.636
2018	20.942	34.487	118.831	27.989	48.229	56.697	38.783	25.525	46.657	-	28.769	45.255	41.014
2019	42.188	39.523	57.490	68.222	42.045	52.317	59.103	52.120	35.284	75.318	24.381	16.169	47.013
2020	64.312	39.628	66.277	60.331	63.664	84.753	46.057	18.831	-	54.557	48.707	34.020	48.428
2021	43.738	38.928	-	39.484	34.098	18.228	-	51.893	31.012	34.301	33.784	34.235	29.975

(*) Promedio del año.

FUENTE: Repartición Informática - Reportes de Estadísticas de Pasividades.

NOTA: La afiliación de las altas jubilatorias se determina en función de la última actividad por la que aportó el afiliado.

**ALTAS DE JUBILACIONES - IMPORTE PROMEDIO
AFILIACIÓN ESCOLAR - POR CAUSAL - MUJERES**
En Pesos Constantes Base IPC Dic - 2021

Todas las causales

AÑO	ENE	FEB	MAR	ABR	MAY	JUN	JUL	AGO	SET	OCT	NOV	DIC	PROMEDIO*
2009	36.806	34.838	35.883	32.959	34.424	39.284	37.547	38.731	43.058	42.214	42.059	41.541	38.279
2010	38.950	38.438	41.335	36.681	40.890	46.495	43.946	47.798	49.887	44.250	41.652	42.656	42.748
2011	38.101	38.565	37.772	34.740	41.164	45.268	44.987	42.409	44.314	39.729	40.585	41.705	40.778
2012	39.718	40.060	44.988	37.401	45.787	50.472	49.030	48.412	41.678	46.425	40.350	45.134	44.121
2013	44.918	38.041	41.820	44.340	45.761	50.510	47.728	41.718	40.782	40.197	37.543	40.755	42.843
2014	48.463	39.855	38.728	53.500	50.551	49.007	48.675	44.418	43.098	44.268	39.468	44.519	45.379
2015	41.983	54.281	49.246	40.729	50.483	49.319	49.091	45.379	44.759	47.731	42.038	45.708	46.729
2016	47.597	52.868	43.846	46.135	50.499	49.605	46.914	44.040	39.396	39.336	46.827	43.175	45.853
2017	47.259	46.569	50.925	48.624	48.224	51.750	47.559	47.064	41.141	43.775	45.479	42.452	46.735
2018	43.575	47.891	39.731	50.920	44.623	48.495	43.968	45.168	42.550	48.175	41.364	49.576	45.503
2019	50.752	52.923	52.563	52.763	53.900	52.679	48.292	46.221	42.969	42.520	40.957	37.745	47.857
2020	53.654	59.515	49.557	54.131	50.212	48.228	45.122	47.443	47.082	42.653	43.161	34.970	47.977
2021	49.409	51.295	46.065	50.312	41.451	44.584	46.898	42.765	41.259	47.948	43.313	41.274	45.548

Causal Vejez

AÑO	ENE	FEB	MAR	ABR	MAY	JUN	JUL	AGO	SET	OCT	NOV	DIC	PROMEDIO*
2009	38.000	38.093	37.844	35.103	38.329	40.025	38.584	40.277	45.664	44.105	42.575	43.830	40.203
2010	40.231	39.434	44.063	37.561	44.136	47.656	45.744	48.614	52.252	46.152	42.914	45.157	44.493
2011	39.540	43.741	39.468	39.699	47.450	46.969	46.324	43.437	46.077	40.862	42.251	43.483	43.275
2012	40.951	42.357	52.200	37.726	49.139	51.760	50.415	50.353	45.181	48.997	42.206	46.415	46.475
2013	49.082	45.390	46.363	47.673	47.599	52.964	49.300	45.347	45.228	44.807	41.653	44.722	46.677
2014	50.878	42.564	45.187	59.699	53.368	51.282	50.682	47.779	46.363	47.768	41.453	46.000	48.585
2015	48.711	57.257	50.573	48.469	52.378	51.086	49.862	47.459	48.632	49.012	45.920	50.101	49.955
2016	54.200	54.450	46.082	48.458	51.675	51.118	47.553	47.247	42.277	39.692	49.936	47.138	48.319
2017	50.404	47.344	54.745	49.918	48.644	52.194	49.245	47.669	43.434	45.164	45.227	44.807	48.233
2018	45.190	51.279	39.786	51.793	46.816	50.819	45.594	47.036	45.398	50.436	45.683	53.184	47.751
2019	51.278	54.982	53.151	53.620	55.568	54.161	49.319	48.823	45.063	47.162	42.658	43.180	49.914
2020	55.056	61.573	52.037	54.859	51.214	48.967	45.664	47.747	47.366	42.096	46.805	37.676	49.255
2021	50.302	52.976	46.735	50.741	44.459	44.504	50.236	43.719	42.393	49.843	46.144	45.149	47.267

Causal Invalidez

AÑO	ENE	FEB	MAR	ABR	MAY	JUN	JUL	AGO	SET	OCT	NOV	DIC	PROMEDIO*
2009	27.313	16.842	-	23.784	30.498	33.025	29.163	27.372	22.305	22.615	-	18.082	20.916
2010	68.862	45.870	34.347	10.877	14.242	38.310	12.925	40.200	21.775	29.260	25.269	19.215	30.096
2011	27.004	15.591	29.264	15.682	25.763	20.130	28.141	-	25.881	27.091	27.916	51.681	24.512
2012	20.176	31.421	37.960	27.726	23.085	29.501	30.258	24.513	26.379	28.691	34.711	35.513	29.161
2013	35.121	21.997	24.333	31.700	33.531	28.645	24.241	23.635	22.028	29.838	26.236	32.869	27.848
2014	-	19.375	19.470	20.277	30.261	25.119	29.428	25.295	25.808	28.604	32.005	36.224	24.322
2015	33.541	28.114	23.143	28.282	32.508	34.481	22.906	22.282	28.423	32.324	31.280	24.839	28.510
2016	21.710	37.686	19.234	25.801	34.790	25.510	30.685	30.909	36.896	33.927	31.726	38.379	30.604
2017	26.878	23.731	26.152	21.836	39.086	39.908	32.550	42.009	32.833	33.284	46.569	20.763	32.133
2018	43.806	26.138	40.028	33.054	26.926	28.125	32.638	26.354	30.272	19.582	25.064	23.097	29.590
2019	37.552	30.487	30.130	30.414	29.548	27.609	31.353	33.424	36.546	27.067	32.213	35.366	31.809
2020	27.756	29.454	27.612	32.759	18.979	28.527	31.379	46.366	27.572	31.782	27.063	27.240	29.707
2021	36.210	26.974	30.234	34.775	30.085	45.926	13.416	38.750	33.079	-	38.037	13.887	28.448

Causal Edad Avanzada

AÑO	ENE	FEB	MAR	ABR	MAY	JUN	JUL	AGO	SET	OCT	NOV	DIC	PROMEDIO*
2009	20.011	21.999	5.476	23.225	18.811	4.350	18.902	23.314	26.612	20.836	35.249	18.641	19.785
2010	17.379	29.973	21.445	36.739	22.727	39.557	24.286	10.578	23.562	30.121	39.220	31.742	27.277
2011	13.844	18.837	28.456	24.669	23.136	27.165	25.870	30.424	26.363	36.967	33.307	30.517	26.630
2012	36.164	12.905	18.360	40.289	32.700	40.435	47.774	31.299	20.719	29.035	25.529	35.390	30.883
2013	25.569	20.341	12.841	31.812	26.930	35.311	26.985	21.491	18.994	21.906	28.415	28.682	24.940
2014	36.388	29.928	19.150	42.884	30.086	40.197	31.745	17.273	32.465	36.435	24.481	-	28.419
2015	22.178	52.925	42.310	22.411	40.732	32.485	46.774	48.300	27.377	40.110	19.090	12.802	33.958
2016	46.246	44.327	36.186	44.186	29.283	42.722	50.040	18.288	16.618	42.032	39.084	27.879	36.408
2017	29.617	56.460	13.927	49.609	47.930	45.981	34.484	40.085	15.244	31.981	48.061	33.600	37.248
2018	32.211	30.545	39.139	46.754	32.213	24.521	30.928	32.450	27.091	25.903	27.231	37.564	32.212
2019	52.158	48.151	61.589	53.251	44.277	35.912	26.725	14.457	24.702	17.737	27.106	17.461	35.294
2020	66.411	48.277	28.496	49.651	44.729	19.031	41.445	43.770	56.180	82.797	12.647	24.005	43.120
2021	42.109	49.686	26.162	47.603	21.550	46.469	24.661	31.130	26.997	31.361	23.108	18.159	32.416

(*) Promedio del año.

FUENTE: Repartición Informática - Reportes de Estadísticas de Pasividades

NOTA: La afiliación de las altas jubilatorias se determina en función de la última actividad por la que aportó el afiliado.

**ALTAS DE JUBILACIONES - IMPORTE PROMEDIO
AFILIACIÓN RURAL - POR CAUSAL - AMBOS SEXOS**
En Pesos Constantes Base IPC Dic - 2021

Todas las causales

AÑO	ENE	FEB	MAR	ABR	MAY	JUN	JUL	AGO	SET	OCT	NOV	DIC	PROMEDIO*
2009	10.212	10.239	9.860	10.287	10.015	10.135	9.165	9.265	9.598	9.617	9.835	9.480	9.809
2010	10.120	10.246	10.749	10.713	10.434	10.529	10.607	10.369	10.089	10.092	10.394	10.811	10.429
2011	11.967	11.504	11.361	11.374	11.675	10.772	11.197	11.427	11.498	11.568	11.886	11.459	11.474
2012	13.051	12.709	12.390	12.289	11.939	12.542	12.287	12.786	12.813	11.930	11.875	12.990	12.467
2013	13.089	13.203	13.255	12.836	12.664	13.081	13.203	12.753	12.963	12.668	12.707	13.391	12.984
2014	14.365	13.716	12.659	13.683	13.012	13.867	13.200	14.156	13.831	14.040	13.013	13.982	13.627
2015	14.346	14.859	14.059	14.175	14.384	14.568	14.234	14.752	14.949	14.477	14.901	13.872	14.465
2016	15.890	14.511	14.553	14.638	14.363	14.804	15.693	14.611	15.506	14.938	15.155	15.766	15.036
2017	15.991	15.908	15.193	16.055	16.215	15.018	15.664	15.818	16.696	15.823	15.703	15.789	15.823
2018	16.626	16.337	16.962	16.638	16.300	15.442	15.864	16.491	17.040	16.484	15.938	16.753	16.406
2019	17.741	17.825	17.324	18.564	17.213	16.490	17.241	17.823	17.469	17.240	16.293	16.730	17.329
2020	17.972	17.982	17.525	17.013	17.370	16.430	17.379	17.184	16.445	16.491	16.497	17.984	17.189
2021	17.389	16.844	17.034	17.822	18.357	17.524	17.953	16.719	17.763	16.719	16.798	16.664	17.299

Causal Vejez

AÑO	ENE	FEB	MAR	ABR	MAY	JUN	JUL	AGO	SET	OCT	NOV	DIC	PROMEDIO*
2009	10.167	9.800	9.808	10.208	9.810	10.183	8.941	9.087	9.442	9.617	9.320	9.354	9.645
2010	9.882	9.746	10.575	10.391	10.118	10.428	10.415	10.238	9.788	9.795	10.175	10.460	10.168
2011	12.481	11.725	11.624	11.438	11.908	10.703	11.195	11.487	11.612	12.120	12.396	11.961	11.721
2012	13.272	12.953	12.666	12.559	12.307	12.763	12.344	13.533	13.492	12.600	12.477	13.479	12.871
2013	14.003	13.959	14.085	13.511	13.411	13.782	13.917	13.342	13.786	13.316	13.383	13.326	13.652
2014	14.911	14.679	13.517	13.886	13.172	14.591	13.759	14.669	14.709	14.404	13.731	15.093	14.260
2015	15.109	16.191	14.300	14.344	15.463	15.096	15.081	15.824	15.659	15.501	16.440	14.198	15.267
2016	16.926	15.086	15.366	15.650	15.183	15.319	16.984	14.850	17.075	15.952	15.561	16.622	15.881
2017	16.317	16.578	15.507	17.204	16.697	15.396	16.411	17.115	17.442	16.023	15.975	15.965	16.386
2018	17.226	16.167	17.916	17.283	16.916	16.272	16.042	16.861	17.875	17.422	16.583	17.729	17.024
2019	18.796	18.461	18.435	19.565	17.848	17.198	17.493	18.261	18.319	17.940	16.717	17.128	18.014
2020	18.942	18.445	17.613	17.288	18.133	15.942	18.075	17.877	16.923	16.840	16.962	18.751	17.649
2021	17.597	17.312	17.485	18.625	19.178	17.554	18.381	16.790	18.274	17.218	17.168	17.409	17.749

Causal Invalidez

AÑO	ENE	FEB	MAR	ABR	MAY	JUN	JUL	AGO	SET	OCT	NOV	DIC	PROMEDIO*
2009	10.433	10.444	9.773	10.500	11.219	10.117	10.239	10.559	10.250	9.968	11.728	9.449	10.390
2010	11.254	11.066	10.915	11.591	11.070	11.064	11.164	11.082	10.731	11.017	10.524	11.052	11.044
2011	11.634	11.544	11.320	11.110	11.277	11.210	11.594	11.293	11.510	11.199	12.119	11.236	11.421
2012	13.365	12.018	12.537	12.012	12.281	12.645	13.210	11.778	12.162	10.637	11.768	11.238	12.138
2013	11.224	11.853	12.497	11.724	11.129	11.516	12.552	12.733	11.927	11.094	11.242	13.224	11.893
2014	13.258	12.877	11.403	13.158	12.701	13.051	12.957	13.329	13.344	12.933	12.596	11.834	12.787
2015	13.065	13.178	13.229	13.877	12.609	13.697	13.528	13.782	13.962	13.550	13.036	13.171	13.390
2016	13.005	14.083	12.687	14.107	14.077	14.367	14.695	15.475	13.992	13.723	13.496	15.449	14.096
2017	15.700	14.773	16.644	14.363	15.653	15.468	14.908	13.952	16.104	15.329	15.134	16.426	15.371
2018	15.197	17.703	16.079	15.527	15.840	14.836	17.234	16.276	17.681	15.690	15.683	15.266	16.084
2019	15.660	16.114	15.273	16.828	16.208	16.483	18.015	17.852	17.319	17.360	17.167	16.123	16.700
2020	16.581	18.634	15.174	17.380	15.754	16.465	17.153	15.002	16.127	14.888	17.034	15.138	16.277
2021	16.807	16.902	15.657	16.016	17.478	18.389	17.589	16.667	17.482	15.921	18.517	16.334	16.980

Causal Edad Avanzada

AÑO	ENE	FEB	MAR	ABR	MAY	JUN	JUL	AGO	SET	OCT	NOV	DIC	PROMEDIO*
2009	10.212	11.561	10.026	10.417	10.118	10.017	9.743	9.806	10.057	9.488	10.827	10.032	10.192
2010	10.522	11.033	11.013	11.100	10.759	10.575	10.656	10.356	10.296	10.325	10.748	11.310	10.724
2011	11.161	11.066	10.838	11.384	11.490	10.752	11.000	11.365	11.181	10.533	10.468	10.366	10.967
2012	12.291	12.609	11.590	11.832	10.976	11.819	11.566	11.614	11.404	11.154	10.494	13.094	11.704
2013	11.657	12.345	11.681	11.509	11.669	12.135	11.655	11.541	11.426	11.726	11.861	13.734	11.911
2014	13.703	11.655	11.600	13.590	12.733	12.582	11.435	13.109	11.686	14.173	11.399	11.979	12.470
2015	13.485	12.245	13.762	14.022	12.992	13.638	12.344	12.730	14.010	12.278	12.147	13.589	13.104
2016	15.948	13.116	13.138	12.557	12.642	13.697	12.909	13.111	13.237	12.664	14.925	13.395	13.445
2017	15.046	14.798	13.687	13.808	14.734	13.557	13.604	12.835	14.411	15.319	15.023	14.786	14.301
2018	15.523	16.129	14.976	15.511	14.913	13.332	14.076	15.341	14.342	13.893	13.977	14.861	14.739
2019	15.210	16.138	14.849	16.236	15.947	13.834	15.850	16.323	14.790	14.567	14.368	15.725	15.320
2020	15.529	16.354	18.503	15.993	15.291	18.246	15.240	15.296	14.836	15.982	14.630	16.404	16.025
2021	17.017	14.806	16.328	15.669	15.581	16.836	16.115	16.545	15.873	15.248	14.497	14.265	15.732

(*) Promedio del año.

FUENTE: Repartición Informática - Reportes de Estadísticas de Pasividades.

NOTA: La afiliación de las altas jubilatorias se determina en función de la última actividad por la que aportó el afiliado.

**ALTAS DE JUBILACIONES - IMPORTE PROMEDIO
AFILIACIÓN RURAL - POR CAUSAL - HOMBRES
En Pesos Constantes Base IPC.Dic - 2021**

Todas las causales

AÑO	ENE	FEB	MAR	ABR	MAY	JUN	JUL	AGO	SET	OCT	NOV	DIC	PROMEDIO*
2009	10.637	10.977	10.596	11.186	10.829	10.935	9.716	9.851	10.255	10.073	10.698	10.098	10.488
2010	10.783	10.769	11.744	11.472	11.333	11.482	11.306	10.837	10.742	10.692	11.076	11.739	11.165
2011	12.725	12.169	11.925	12.190	12.337	11.406	11.695	12.066	12.292	12.819	12.806	12.282	12.226
2012	13.953	13.826	13.433	13.227	12.643	13.543	13.320	13.845	13.801	13.086	12.238	14.253	13.431
2013	13.785	13.763	14.172	13.917	13.881	14.532	13.613	13.339	14.003	13.569	13.954	14.996	13.960
2014	15.236	14.701	13.455	14.686	13.749	15.044	14.199	15.265	14.229	15.311	13.481	14.860	14.518
2015	15.164	15.718	14.809	15.216	15.024	15.663	15.012	15.604	16.244	15.562	16.280	14.548	15.404
2016	17.024	15.150	15.257	15.720	15.331	15.815	17.007	15.377	16.912	16.385	16.148	16.925	16.087
2017	17.138	16.850	16.266	17.214	17.422	15.822	16.675	16.609	17.950	16.801	16.181	16.587	16.793
2018	17.688	17.378	17.829	17.444	17.522	16.048	16.928	17.076	17.989	17.326	16.487	17.420	17.261
2019	18.876	18.746	18.186	19.878	17.368	17.552	18.329	19.181	18.547	18.222	17.155	17.592	18.303
2020	18.199	19.781	18.425	18.195	18.185	17.632	18.339	18.467	17.682	17.304	17.368	18.831	18.201
2021	17.948	17.042	17.509	18.988	20.049	18.395	18.765	17.524	18.790	18.299	18.059	17.409	18.231

Causal Vejez

AÑO	ENE	FEB	MAR	ABR	MAY	JUN	JUL	AGO	SET	OCT	NOV	DIC	PROMEDIO*
2009	10.782	10.819	10.657	11.377	10.812	11.259	9.585	9.784	10.242	10.236	10.281	10.109	10.495
2010	10.797	10.417	12.074	11.549	11.332	11.793	11.398	10.790	10.811	10.612	11.057	11.527	11.180
2011	13.596	12.609	12.631	12.529	12.656	11.553	11.721	12.262	12.481	13.780	13.345	13.024	12.682
2012	14.226	14.190	13.995	13.681	13.121	13.847	13.535	14.661	14.513	14.157	12.762	14.892	13.965
2013	14.936	14.701	15.105	14.776	14.868	15.674	14.496	14.150	15.161	14.408	14.729	14.704	14.809
2014	15.855	15.975	14.628	14.745	13.949	15.952	15.072	16.060	15.019	15.403	14.699	16.154	15.293
2015	16.032	17.329	15.199	15.267	16.263	16.462	16.143	16.722	16.708	16.506	18.132	14.748	16.293
2016	17.886	15.909	16.183	16.891	16.671	16.918	18.831	15.733	18.996	17.580	16.587	18.089	17.189
2017	17.538	17.681	16.396	19.015	18.119	16.231	17.469	18.061	18.916	16.802	16.275	16.818	17.443
2018	18.404	17.019	19.182	18.080	18.424	16.792	17.099	17.320	19.019	18.523	17.272	18.519	17.971
2019	19.977	19.589	19.583	20.823	17.722	18.416	18.741	19.649	19.553	19.232	17.855	18.051	19.099
2020	18.867	20.546	18.671	18.510	19.184	16.901	19.013	19.408	18.042	17.596	17.827	19.957	18.710
2021	18.591	17.597	18.448	20.220	21.512	18.527	19.224	17.586	19.689	18.916	18.642	18.262	18.934

Causal Invalidez

AÑO	ENE	FEB	MAR	ABR	MAY	JUN	JUL	AGO	SET	OCT	NOV	DIC	PROMEDIO*
2009	10.004	10.645	10.494	10.664	12.088	10.313	10.422	10.564	10.445	10.115	12.510	9.250	10.626
2010	11.438	11.284	11.076	12.043	12.138	11.732	11.809	11.505	10.920	11.290	10.772	11.392	11.450
2011	11.789	11.867	10.831	11.403	11.600	11.492	12.620	11.535	12.541	12.103	14.027	12.002	11.984
2012	13.906	12.151	13.916	13.022	13.167	14.003	14.480	12.528	13.199	11.157	11.880	11.762	12.931
2013	10.816	12.725	12.672	11.357	11.548	11.906	12.458	13.720	12.217	12.105	11.978	14.926	12.369
2014	13.759	13.683	11.483	14.204	12.937	14.073	13.650	13.883	13.819	14.163	12.633	12.403	13.391
2015	12.975	13.886	13.928	16.178	13.110	15.471	14.058	14.454	15.766	15.130	13.903	13.346	14.350
2016	13.918	14.607	13.394	14.565	14.647	14.270	14.384	16.847	14.997	14.374	13.572	17.060	14.719
2017	16.465	14.173	18.844	14.573	17.003	15.549	15.857	14.827	14.186	15.927	15.222	17.684	15.859
2018	15.303	18.821	16.614	16.188	16.374	15.250	18.319	17.444	18.572	16.109	16.203	15.489	16.724
2019	15.927	16.425	15.204	17.037	16.536	17.236	19.037	19.216	18.105	17.296	17.712	16.882	17.218
2020	17.648	19.345	14.855	17.873	16.132	18.227	18.236	15.376	16.832	15.722	18.264	15.605	17.010
2021	17.364	17.235	17.321	16.415	18.601	20.168	18.474	16.798	17.906	14.492	19.887	17.037	17.642

Causal Edad Avanzada

AÑO	ENE	FEB	MAR	ABR	MAY	JUN	JUL	AGO	SET	OCT	NOV	DIC	PROMEDIO*
2009	10.317	11.836	10.448	10.892	10.331	10.230	10.021	9.923	10.203	9.310	11.119	10.404	10.420
2010	10.553	11.386	11.226	11.128	10.977	10.524	10.804	10.624	10.494	10.580	11.289	12.263	10.987
2011	11.094	11.409	10.726	11.701	12.196	11.052	11.196	11.883	11.575	10.769	10.699	10.450	11.229
2012	13.301	14.241	11.725	12.174	11.117	12.067	11.978	12.212	11.653	11.302	10.916	14.198	12.240
2013	11.314	11.838	12.138	12.213	12.040	12.560	11.600	11.204	11.945	11.673	12.561	16.067	12.263
2014	14.782	11.610	12.135	14.858	13.533	13.149	10.964	13.732	12.069	16.403	11.097	12.558	13.074
2015	14.568	12.250	14.010	14.431	13.168	13.115	11.879	12.934	15.306	12.742	11.791	14.944	13.428
2016	17.342	13.095	13.387	13.526	13.046	14.320	13.559	13.170	13.501	13.875	16.435	13.209	14.039
2017	16.049	15.909	14.395	13.987	15.232	14.490	13.803	12.814	15.300	17.063	16.385	15.165	15.049
2018	16.578	17.729	15.134	16.280	15.646	14.208	15.041	15.789	14.753	14.053	14.177	15.440	15.402
2019	16.769	16.813	15.306	18.127	16.948	14.207	16.532	17.355	15.184	14.492	14.364	16.564	16.055
2020	16.243	17.595	19.362	17.482	15.084	19.725	15.958	15.645	16.375	16.976	15.073	16.023	16.795
2021	16.436	14.935	14.426	16.123	15.644	16.063	17.134	17.713	16.325	16.370	14.769	14.084	15.835

(*) Promedio del año.

FUENTE: Repartición Informática - Reportes de Estadísticas de Pasividades.

NOTA: La afiliación de las altas jubilatorias se determina en función de la última actividad por la que aportó el afiliado.

**ALTAS DE JUBILACIONES - IMPORTE PROMEDIO
AFILIACIÓN RURAL - POR CAUSAL - MUJERES
En Pesos Constantes Base IPC Dic - 2021**

Todas las causales

AÑO	ENE	FEB	MAR	ABR	MAY	JUN	JUL	AGO	SET	OCT	NOV	DIC	PROMEDIO*
2009	9.293	9.034	8.949	9.035	8.720	8.830	8.439	8.372	8.598	9.006	8.900	8.636	8.818
2010	9.252	9.595	9.626	9.674	9.443	9.299	9.590	9.721	9.241	9.311	9.370	9.578	9.475
2011	11.025	10.592	10.528	10.203	10.780	9.916	10.505	10.374	10.419	10.019	10.561	10.222	10.428
2012	11.625	10.968	10.582	11.015	10.821	10.865	10.564	11.212	11.364	10.303	11.358	11.233	10.992
2013	11.963	12.342	11.788	11.317	11.141	11.140	12.593	11.706	11.106	11.288	11.017	11.450	11.571
2014	12.905	12.122	11.323	12.242	11.818	12.150	11.770	12.316	13.141	12.259	12.296	12.822	12.264
2015	13.134	13.547	12.773	12.664	13.351	13.100	13.000	13.368	12.913	12.649	12.754	12.887	13.012
2016	14.004	13.596	13.509	12.851	13.025	12.981	13.712	13.377	12.937	12.738	13.641	13.759	13.344
2017	14.163	14.557	13.636	14.394	13.957	13.739	13.561	14.281	14.388	13.993	14.886	14.557	14.176
2018	14.574	14.460	15.506	15.292	14.157	14.491	14.169	15.412	15.378	14.815	14.816	15.585	14.888
2019	15.873	16.205	15.912	16.029	16.961	14.584	15.283	15.212	15.245	15.842	14.556	15.118	15.568
2020	17.574	15.039	16.235	14.362	16.232	14.169	15.600	14.911	14.221	15.190	15.066	16.378	15.415
2021	16.270	16.396	16.141	15.791	15.494	16.021	16.771	15.126	15.913	14.704	14.536	15.413	15.715

Causal Vejez

AÑO	ENE	FEB	MAR	ABR	MAY	JUN	JUL	AGO	SET	OCT	NOV	DIC	PROMEDIO*
2009	8.384	7.948	8.518	8.592	8.166	8.215	8.092	7.948	8.124	8.757	8.295	8.254	8.275
2010	8.655	8.856	8.582	8.734	8.625	8.418	8.562	9.407	8.397	8.688	8.807	8.884	8.718
2011	10.736	10.322	9.851	9.321	10.803	9.453	10.374	10.114	10.337	9.757	10.488	10.200	10.146
2012	11.604	10.712	10.048	10.836	10.724	10.474	10.126	11.433	11.630	10.058	11.957	11.231	10.903
2013	12.040	12.648	12.002	11.491	11.254	10.943	12.974	11.564	11.184	11.388	11.105	11.525	11.677
2014	13.408	12.471	11.550	12.417	11.654	12.436	11.523	12.370	14.123	12.858	12.275	13.716	12.567
2015	13.548	14.406	12.788	12.517	14.107	12.896	13.165	13.985	13.670	13.400	13.192	13.376	13.421
2016	15.311	13.789	14.145	13.370	13.333	12.793	13.753	13.393	13.125	13.324	14.006	13.926	13.689
2017	14.211	14.789	14.306	14.751	14.012	14.004	13.760	15.111	14.428	14.513	15.391	14.698	14.498
2018	14.852	14.507	15.894	15.841	14.228	15.433	14.562	15.901	15.896	15.177	15.222	16.337	15.321
2019	16.812	16.578	16.554	16.734	18.047	14.955	15.284	15.246	15.613	16.055	14.551	15.534	15.997
2020	19.082	15.045	15.974	14.797	16.605	14.263	16.199	15.007	14.665	15.644	15.452	16.404	15.761
2021	15.700	16.778	15.537	16.111	15.376	15.790	17.318	15.364	16.143	14.612	14.630	15.864	15.769

Causal Invalidez

AÑO	ENE	FEB	MAR	ABR	MAY	JUN	JUL	AGO	SET	OCT	NOV	DIC	PROMEDIO*
2009	10.935	10.101	9.133	10.147	9.046	9.737	9.985	10.544	9.880	9.787	9.715	9.695	9.892
2010	11.013	10.707	10.732	10.891	9.869	10.240	10.504	10.468	10.482	10.645	10.028	10.678	10.521
2011	11.453	11.161	11.861	10.826	10.682	10.969	10.534	10.964	10.238	10.466	11.098	10.244	10.875
2012	12.229	11.803	11.219	10.967	11.035	11.033	11.382	11.027	10.822	10.118	11.674	10.714	11.169
2013	11.613	10.832	12.323	11.924	10.837	11.044	12.741	11.564	11.530	9.763	10.484	11.521	11.348
2014	12.114	11.367	11.222	12.261	12.410	11.541	12.243	12.398	12.612	11.176	12.548	11.363	11.938
2015	13.223	12.148	12.572	11.905	11.757	12.450	12.706	13.030	12.396	12.018	11.930	12.967	12.425
2016	11.872	13.493	11.811	13.397	13.258	14.596	15.153	13.712	12.736	12.797	13.385	13.122	13.278
2017	14.654	15.561	11.364	13.958	14.181	15.306	12.603	12.530	17.325	14.281	15.005	14.382	14.263
2018	15.033	14.961	15.009	14.717	14.725	14.089	14.556	14.816	15.942	14.899	14.584	14.793	14.844
2019	14.758	15.491	15.470	16.496	15.433	14.763	16.546	15.806	15.533	17.482	15.171	14.225	15.598
2020	14.979	17.034	15.518	15.009	14.999	13.527	14.717	14.488	14.540	13.676	14.881	14.530	14.825
2021	15.755	14.685	14.121	15.020	15.934	13.941	15.229	15.348	15.790	16.635	14.922	14.771	15.179

Causal Edad Avanzada

AÑO	ENE	FEB	MAR	ABR	MAY	JUN	JUL	AGO	SET	OCT	NOV	DIC	PROMEDIO*
2009	10.085	11.250	9.655	9.831	9.843	9.776	9.394	9.712	9.922	9.698	10.591	9.634	9.949
2010	10.484	10.660	10.833	11.067	10.563	10.624	10.492	10.051	10.064	10.026	10.077	10.168	10.426
2011	11.217	10.669	10.972	11.067	10.784	10.350	10.754	10.549	10.718	10.268	10.181	10.256	10.649
2012	11.281	10.941	11.346	11.413	10.805	11.548	10.994	10.938	11.178	10.970	10.005	11.666	11.090
2013	12.047	13.038	11.142	10.454	11.194	11.699	11.705	12.146	10.442	11.786	11.245	11.169	11.506
2014	12.020	11.713	10.950	11.771	11.822	11.919	11.954	12.078	11.117	11.848	11.991	10.733	11.660
2015	12.403	12.237	12.996	13.562	12.755	14.307	12.862	12.479	11.716	11.556	12.523	11.331	12.561
2016	12.986	13.146	12.716	11.254	11.938	12.350	12.259	13.007	12.739	11.050	12.508	13.695	12.471
2017	13.697	13.571	12.711	13.560	13.601	12.414	13.367	12.869	12.796	12.349	13.417	14.135	13.207
2018	13.505	14.169	14.704	14.240	13.774	12.185	12.415	14.546	13.657	13.593	13.530	13.983	13.692
2019	13.594	14.751	14.281	13.743	14.597	13.318	14.361	14.776	14.146	14.653	14.376	13.962	14.213
2020	14.430	14.470	17.372	12.839	15.499	14.214	14.218	14.746	13.040	14.232	14.052	17.166	14.690
2021	18.381	14.352	20.999	14.664	15.410	17.679	13.986	14.464	14.520	14.246	14.018	14.468	15.599

(*) Promedio del año.

FUENTE: Repartición Informática - Reportes de Estadísticas de Pasividades.

NOTA: La afiliación de las altas jubilatorias se determina en función de la última actividad por la que aportó el afiliado.

**ALTAS DE JUBILACIONES - IMPORTE PROMEDIO
AFILIACIÓN DOMÉSTICO - POR CAUSAL - AMBOS SEXOS**
En Pesos Constantes Base IPC Dic - 2021

Todas las causales

AÑO	ENE	FEB	MAR	ABR	MAY	JUN	JUL	AGO	SET	OCT	NOV	DIC	PROMEDIO*
2009	9.385	9.118	9.076	9.308	9.612	9.436	8.689	8.694	8.606	9.446	9.242	8.334	9.079
2010	9.545	9.847	9.775	9.738	9.723	9.871	9.779	9.599	9.886	9.477	9.758	9.754	9.729
2011	10.462	10.687	10.035	10.491	10.586	10.384	10.666	10.671	10.674	10.417	10.522	10.552	10.512
2012	11.564	11.224	11.268	11.237	11.129	11.287	10.844	11.218	11.379	10.752	10.958	11.154	11.168
2013	12.013	12.446	11.793	11.837	11.881	11.825	11.693	12.094	11.852	11.596	12.141	12.289	11.955
2014	12.708	12.424	12.405	12.661	12.490	12.285	12.391	12.504	12.378	12.428	12.550	12.765	12.499
2015	13.378	13.281	13.252	13.123	13.234	13.582	13.616	12.918	12.345	13.291	12.769	12.558	13.112
2016	14.075	13.499	13.294	13.480	13.208	13.273	14.136	13.287	13.644	13.326	13.146	13.610	13.498
2017	14.292	13.923	14.521	14.652	13.977	14.100	14.375	14.236	14.123	14.515	14.280	14.722	14.310
2018	14.889	15.366	14.652	14.485	14.593	14.721	14.565	14.869	14.607	15.345	14.721	14.792	14.800
2019	15.408	15.263	16.068	15.109	15.272	15.196	15.058	15.092	15.280	14.783	14.629	14.782	15.162
2020	15.640	15.568	15.964	14.882	15.052	14.696	14.944	14.922	14.916	14.600	14.823	15.091	15.091
2021	15.317	15.261	15.509	14.962	15.434	15.458	14.927	14.840	14.949	14.766	14.907	14.813	15.095

Causal Vejez

AÑO	ENE	FEB	MAR	ABR	MAY	JUN	JUL	AGO	SET	OCT	NOV	DIC	PROMEDIO*
2009	9.260	8.442	8.833	8.975	9.262	9.192	8.304	8.394	8.204	9.006	8.874	8.042	8.732
2010	8.852	8.754	9.157	8.710	8.849	9.089	8.966	8.450	9.363	8.656	9.335	9.031	8.934
2011	9.495	9.949	9.387	9.806	9.914	9.676	10.343	10.300	10.307	10.144	10.445	10.065	9.986
2012	10.823	10.630	10.744	10.890	10.968	10.880	10.143	11.504	11.442	10.602	10.592	11.057	10.856
2013	11.861	12.639	12.006	11.677	11.687	12.110	11.115	12.034	11.671	11.689	12.370	12.506	11.947
2014	13.012	12.530	12.578	12.639	12.673	12.120	12.064	12.622	12.654	12.319	12.804	13.208	12.602
2015	13.017	13.157	13.444	12.996	13.051	14.192	14.005	13.019	12.383	13.108	12.900	12.512	13.149
2016	14.647	13.793	13.240	13.926	13.346	13.327	14.862	13.295	14.137	13.328	13.458	13.740	13.758
2017	13.910	13.681	14.732	15.051	13.983	13.958	14.270	13.955	13.966	14.596	13.963	15.264	14.277
2018	14.618	15.627	14.553	14.173	14.513	14.817	14.720	15.257	14.763	16.256	15.162	14.869	14.944
2019	15.459	14.873	17.027	15.244	15.873	15.529	15.097	15.197	15.383	14.857	14.691	14.957	15.349
2020	15.676	15.576	16.157	14.842	15.653	14.885	14.647	15.019	15.059	14.930	15.098	15.282	15.235
2021	15.307	15.117	15.513	14.581	15.972	15.697	14.914	14.931	14.814	14.889	14.871	15.075	15.140

Causal Invalidez

AÑO	ENE	FEB	MAR	ABR	MAY	JUN	JUL	AGO	SET	OCT	NOV	DIC	PROMEDIO*
2009	10.232	10.365	9.413	9.863	10.347	10.132	10.713	11.527	10.572	12.348	12.621	10.014	10.679
2010	10.688	11.766	10.674	10.766	10.497	11.303	10.550	11.687	11.098	10.247	10.129	10.478	10.824
2011	11.822	11.422	10.191	11.764	11.571	12.678	11.312	11.380	11.581	10.704	10.789	11.724	11.412
2012	12.579	11.645	11.932	12.317	11.475	12.172	11.341	10.863	11.081	10.938	11.863	11.051	11.605
2013	11.998	12.146	11.224	12.523	11.848	11.434	12.392	12.561	12.079	11.389	12.398	12.159	12.013
2014	12.568	11.843	12.317	12.690	12.028	12.238	13.217	12.595	12.143	12.686	12.447	12.377	12.429
2015	13.872	13.248	12.986	13.177	13.405	13.227	13.491	12.639	12.175	13.224	12.950	12.538	13.078
2016	13.639	13.438	13.363	12.969	12.819	13.431	13.800	13.327	13.397	13.448	12.302	13.208	13.262
2017	15.063	14.517	14.558	14.497	13.408	14.557	15.874	15.417	14.616	15.078	14.937	14.254	14.731
2018	15.914	14.771	15.167	15.243	14.646	15.062	14.744	14.858	14.569	14.435	14.270	14.774	14.871
2019	16.107	15.119	14.916	15.235	14.860	15.215	15.312	15.318	15.119	14.892	14.789	15.148	15.169
2020	15.608	16.192	15.625	15.199	14.880	14.867	15.930	14.771	15.292	14.810	14.486	15.175	15.236
2021	15.891	14.860	15.166	15.913	15.014	15.749	14.377	14.852	16.504	15.289	15.556	14.592	15.314

Causal Edad Avanzada

AÑO	ENE	FEB	MAR	ABR	MAY	JUN	JUL	AGO	SET	OCT	NOV	DIC	PROMEDIO*
2009	9.054	10.247	9.387	9.771	9.917	9.655	9.516	9.138	9.488	9.728	9.584	8.964	9.537
2010	10.460	10.740	10.604	10.772	10.661	10.442	10.321	10.363	10.228	10.237	10.111	10.262	10.433
2011	11.220	11.312	10.754	10.902	11.088	10.842	10.799	10.950	10.821	10.632	10.524	10.692	10.878
2012	11.864	11.696	11.590	11.343	11.192	11.353	11.505	11.006	11.471	10.874	10.889	11.357	11.345
2013	12.238	12.322	11.759	11.798	12.125	11.718	11.793	11.798	11.903	11.627	11.604	12.018	11.892
2014	12.255	12.666	12.256	12.680	12.632	12.508	12.228	12.274	12.204	12.353	12.215	12.482	12.396
2015	13.468	13.459	13.259	13.238	13.297	12.872	13.244	13.016	12.468	13.662	12.431	12.648	13.088
2016	13.520	13.060	13.324	13.071	13.424	13.077	13.112	13.224	13.185	13.182	13.093	13.705	13.248
2017	14.332	13.991	14.214	14.008	14.152	14.264	14.039	14.342	14.184	14.098	14.575	13.933	14.178
2018	14.827	15.172	14.503	14.426	14.695	14.127	14.109	13.892	14.328	14.258	14.327	14.635	14.441
2019	15.023	16.115	14.902	14.732	14.224	14.610	14.789	14.736	15.218	14.572	14.425	14.288	14.803
2020	15.581	15.255	15.687	14.769	14.165	14.118	15.107	14.816	14.487	13.971	14.490	14.635	14.757
2021	15.062	15.729	15.708	14.988	14.649	14.807	15.126	14.712	14.776	14.293	14.746	14.485	14.923

(*) Promedio del año.

FUENTE: Repartición Informática - Reportes de Estadísticas de Pasividades.

NOTA: La afiliación de las altas jubilatorias se determina en función de la última actividad por la que aportó el afiliado.

**ALTAS DE JUBILACIONES - IMPORTE PROMEDIO
AFILIACIÓN DOMÉSTICO - POR CAUSAL - HOMBRES**
En Pesos Constantes Base IPC Dic - 2021

Todas las causales

AÑO	ENE	FEB	MAR	ABR	MAY	JUN	JUL	AGO	SET	OCT	NOV	DIC	PROMEDIO*
2009	9.436	10.145	9.156	16.204	7.934	13.476	9.643	11.410	8.923	16.723	18.534	11.417	11.917
2010	11.653	10.225	9.599	11.788	15.243	13.861	11.437	11.221	9.719	10.006	12.603	11.285	11.553
2011	11.877	11.415	10.237	16.841	11.513	10.100	16.876	13.957	10.870	14.756	12.929	13.157	12.877
2012	23.140	14.044	11.926	22.758	10.282	12.496	10.979	11.914	11.258	20.015	11.090	11.200	14.258
2013	21.643	24.707	14.352	13.290	16.844	23.514	11.909	14.019	15.406	11.621	14.969	11.681	16.163
2014	19.152	12.601	14.273	13.238	12.775	12.709	15.754	12.690	-	12.277	18.826	15.126	13.285
2015	14.893	13.067	14.834	13.796	13.166	20.626	4.584	13.607	12.398	18.167	13.734	12.802	13.806
2016	16.040	10.437	13.664	13.338	17.855	15.729	23.406	15.687	22.769	13.941	18.355	14.937	16.347
2017	14.632	13.532	19.469	19.783	14.908	14.852	14.025	14.424	15.227	24.863	15.247	29.537	17.542
2018	15.148	29.703	14.710	14.633	19.089	22.668	14.711	22.517	15.804	25.885	23.752	13.667	19.357
2019	20.898	30.844	25.128	14.987	20.273	18.334	24.766	20.162	14.499	16.196	18.620	25.288	20.833
2020	18.306	16.656	18.824	15.109	15.664	14.996	19.347	18.593	17.594	16.056	20.128	12.751	17.002
2021	10.572	22.384	15.558	17.172	23.044	18.797	14.544	15.447	18.067	15.772	16.886	17.819	17.172

Causal Vejez

AÑO	ENE	FEB	MAR	ABR	MAY	JUN	JUL	AGO	SET	OCT	NOV	DIC	PROMEDIO*
2009	9.436	10.287	8.028	16.204	6.777	9.279	10.339	11.410	8.003	16.720	18.397	11.417	11.358
2010	13.689	9.902	8.356	14.887	21.999	7.831	12.465	6.766	8.208	9.404	14.837	13.262	11.800
2011	11.867	10.513	14.901	8.982	11.513	9.813	28.871	-	11.192	20.182	13.086	23.250	13.681
2012	10.596	16.272	10.191	26.323	0	10.276	10.459	12.951	11.258	20.015	11.092	11.236	12.556
2013	31.227	30.595	15.085	11.254	22.438	23.514	-	-	17.020	11.621	18.341	11.681	16.065
2014	22.369	-	16.019	-	-	2.329	-	12.474	-	-	19.082	24.144	8.035
2015	15.990	-	16.696	14.243	12.922	20.626	4.584	13.539	-	34.311	13.696	12.802	13.284
2016	16.939	12.766	14.348	13.346	22.754	13.136	29.628	15.370	23.207	14.379	20.692	15.437	17.667
2017	14.157	13.180	22.189	25.219	15.080	14.306	14.025	14.424	14.347	28.390	-	32.948	17.355
2018	-	39.603	14.643	14.633	23.688	26.816	14.795	24.812	15.804	42.056	26.208	12.569	21.302
2019	20.282	22.359	35.204	14.987	20.273	25.277	24.766	24.524	14.679	18.810	22.525	31.394	22.923
2020	23.546	19.800	20.543	15.159	15.255	-	10.030	18.593	22.283	16.056	21.184	12.219	16.222
2021	15.782	-	15.558	17.172	26.755	15.308	14.201	15.670	19.585	-	20.494	17.819	14.862

Causal Invalidez

AÑO	ENE	FEB	MAR	ABR	MAY	JUN	JUL	AGO	SET	OCT	NOV	DIC	PROMEDIO*
2009	-	-	-	-	-	-	-	-	-	12.434	23.269	-	2.975
2010	-	-	-	10.756	10.739	47.719	-	-	12.023	-	10.369	-	7.634
2011	12.510	18.913	-	25.730	-	-	-	20.235	-	10.686	-	10.215	8.191
2012	58.152	11.817	13.884	15.628	-	-	11.499	-	11.258	-	11.087	11.168	12.041
2013	11.786	-	12.151	-	-	-	11.909	15.507	14.023	11.621	11.597	-	7.383
2014	-	-	-	-	-	15.392	19.242	12.798	-	12.277	18.485	12.325	7.543
2015	14.151	-	12.971	-	13.577	-	-	14.017	12.398	-	19.172	-	7.190
2016	14.244	-	13.322	-	15.405	16.777	13.341	13.575	21.456	13.517	28.239	13.577	13.621
2017	15.666	-	16.765	14.346	14.564	-	-	-	-	14.281	-	15.893	7.626
2018	-	14.683	-	-	14.515	14.373	-	20.221	-	15.104	13.928	14.435	8.938
2019	27.747	15.194	-	14.987	-	14.833	-	15.799	14.137	14.778	14.716	14.720	12.243
2020	-	-	15.385	15.084	17.711	-	28.235	-	14.980	-	-	-	7.616
2021	-	-	15.558	-	-	19.960	-	-	-	17.074	-	-	4.383

Causal Edad Avanzada

AÑO	ENE	FEB	MAR	ABR	MAY	JUN	JUL	AGO	SET	OCT	NOV	DIC	PROMEDIO*
2009	-	9.575	10.283	-	10.246	14.875	5.470	-	9.844	18.163	9.882	-	7.361
2010	10.635	10.871	11.465	10.756	10.739	10.708	10.152	12.113	10.437	11.011	-	10.297	9.932
2011	11.275	10.668	9.072	11.881	-	10.960	10.878	10.817	10.763	10.686	12.303	10.773	10.006
2012	11.906	11.817	11.702	-	10.282	16.935	-	11.395	11.258	-	11.092	11.173	8.963
2013	12.331	18.820	-	17.362	11.249	-	-	11.787	11.717	-	-	-	6.939
2014	12.719	12.601	12.527	13.238	12.775	12.358	12.266	-	-	12.277	-	10.982	9.312
2015	13.832	13.067	-	12.904	12.999	-	-	13.380	12.398	12.786	12.414	-	8.648
2016	-	8.107	-	13.316	-	13.083	14.804	17.695	-	12.615	13.503	15.659	9.065
2017	13.515	14.236	16.741	-	-	15.944	-	-	15.666	-	15.247	-	7.612
2018	15.148	15.023	14.756	-	19.072	-	14.288	-	-	-	-	14.463	7.729
2019	15.282	79.113	15.051	-	-	14.892	-	-	-	15.873	14.716	23.642	14.881
2020	15.685	13.511	-	15.084	-	14.996	29.093	-	14.481	-	14.852	14.880	11.049
2021	5.362	22.384	15.558	-	8.201	-	15.229	15.224	15.031	15.120	15.082	-	10.599

(*) Promedio del año.

FUENTE: Repartición Informática - Reportes de Estadísticas de Pasividades.

NOTA: La afiliación de las altas jubilatorias se determina en función de la última actividad por la que aportó el afiliado.

**ALTAS DE JUBILACIONES - IMPORTE PROMEDIO
AFILIACIÓN DOMÉSTICO - POR CAUSAL - MUJERES
En Pesos Constantes Base IPC Dic - 2021**

Todas las causales

AÑO	ENE	FEB	MAR	ABR	MAY	JUN	JUL	AGO	SET	OCT	NOV	DIC	PROMEDIO*
2009	9.384	9.079	9.074	9.223	9.635	9.359	8.672	8.677	8.603	9.254	9.017	8.300	9.023
2010	9.510	9.838	9.778	9.718	9.652	9.783	9.735	9.574	9.889	9.467	9.703	9.734	9.698
2011	10.439	10.668	10.032	10.394	10.576	10.387	10.609	10.633	10.672	10.310	10.480	10.508	10.476
2012	11.405	11.185	11.256	11.086	11.133	11.260	10.841	11.200	11.381	10.612	10.956	11.152	11.122
2013	11.790	12.069	11.729	11.795	11.831	11.715	11.691	12.041	11.738	11.596	12.109	12.292	11.866
2014	12.594	12.423	12.359	12.657	12.488	12.272	12.358	12.499	12.378	12.429	12.360	12.690	12.459
2015	13.323	13.282	13.215	13.111	13.236	13.324	13.655	12.903	12.345	13.201	12.738	12.557	13.074
2016	14.014	13.534	13.288	13.483	13.143	13.190	13.932	13.196	13.459	13.309	12.991	13.560	13.425
2017	14.285	13.929	14.351	14.560	13.960	14.089	14.379	14.234	14.104	14.274	14.269	14.418	14.238
2018	14.886	14.959	14.650	14.484	14.434	14.413	14.561	14.721	14.596	15.055	14.488	14.852	14.675
2019	15.163	14.902	15.965	15.111	15.211	15.145	14.779	14.969	15.302	14.725	14.481	14.561	15.026
2020	15.605	15.558	15.906	14.878	15.023	14.694	14.856	14.853	14.807	14.568	14.634	15.156	15.045
2021	15.360	15.136	15.508	14.929	15.021	15.348	14.934	14.828	14.900	14.748	14.880	14.731	15.027

Causal Vejez

AÑO	ENE	FEB	MAR	ABR	MAY	JUN	JUL	AGO	SET	OCT	NOV	DIC	PROMEDIO*
2009	9.255	8.352	8.851	8.823	9.304	9.192	8.262	8.370	8.205	8.811	8.667	7.990	8.673
2010	8.807	8.719	9.171	8.681	8.716	9.108	8.846	8.458	9.384	8.637	9.219	8.988	8.894
2011	9.447	9.933	9.351	9.811	9.878	9.674	10.217	10.300	10.301	9.916	10.370	9.968	9.931
2012	10.824	10.540	10.751	10.604	10.968	10.900	10.137	11.479	11.444	10.313	10.587	11.049	10.800
2013	11.370	12.083	11.888	11.692	11.561	11.862	11.115	12.034	11.441	11.691	12.296	12.514	11.796
2014	12.796	12.530	12.477	12.639	12.673	12.243	12.064	12.625	12.654	12.319	12.569	12.980	12.548
2015	12.911	13.157	13.357	12.959	13.054	13.667	14.107	13.011	12.383	12.894	12.874	12.509	13.074
2016	14.541	13.805	13.227	13.944	13.238	13.330	14.452	13.184	13.801	13.284	13.321	13.664	13.649
2017	13.906	13.691	14.456	14.882	13.960	13.953	14.274	13.945	13.962	14.178	13.963	14.732	14.159
2018	14.618	14.907	14.551	14.168	14.336	14.239	14.716	15.071	14.744	15.718	14.686	14.961	14.726
2019	15.265	14.753	16.837	15.250	15.776	15.425	14.629	14.985	15.409	14.786	14.440	14.641	15.183
2020	15.617	15.542	16.060	14.838	15.685	14.885	14.727	14.893	14.877	14.881	14.763	15.401	15.181
2021	15.303	15.117	15.513	14.507	15.109	15.703	14.930	14.916	14.728	14.889	14.827	14.929	15.039

Causal Invalidez

AÑO	ENE	FEB	MAR	ABR	MAY	JUN	JUL	AGO	SET	OCT	NOV	DIC	PROMEDIO*
2009	10.232	10.365	9.413	9.863	10.347	10.132	10.713	11.527	10.572	12.346	11.607	10.014	10.594
2010	10.688	11.766	10.674	10.766	10.490	10.616	10.550	11.687	11.055	10.247	10.113	10.478	10.761
2011	11.804	11.304	10.191	11.065	11.571	12.678	11.312	11.111	11.581	10.705	10.789	11.760	11.323
2012	11.898	11.642	11.873	12.185	11.475	12.172	11.333	10.863	11.073	10.938	11.881	11.046	11.532
2013	12.004	12.146	11.188	12.523	11.848	11.434	12.404	12.364	12.014	11.384	12.417	12.159	11.990
2014	12.568	11.843	12.317	12.690	12.028	11.958	13.094	12.583	12.143	12.692	12.140	12.379	12.370
2015	13.856	13.248	12.987	13.177	13.401	13.227	13.491	12.606	12.171	13.224	12.866	12.538	13.066
2016	13.619	13.438	13.364	12.969	12.738	13.103	13.807	13.323	13.256	13.447	11.846	13.190	13.175
2017	15.042	14.517	14.493	14.505	13.335	14.557	15.874	15.417	14.616	15.115	14.937	14.214	14.719
2018	15.914	14.774	15.167	15.243	14.653	15.101	14.744	14.687	14.569	14.384	14.278	14.796	14.859
2019	15.095	15.113	14.916	15.242	14.860	15.226	15.312	15.286	15.163	14.904	14.792	15.163	15.089
2020	15.608	16.192	15.635	15.204	14.739	14.867	15.418	14.771	15.341	14.810	14.486	15.175	15.187
2021	15.891	14.860	15.151	15.913	15.014	14.960	14.377	14.852	16.504	15.225	15.556	14.592	15.241

Causal Edad Avanzada

AÑO	ENE	FEB	MAR	ABR	MAY	JUN	JUL	AGO	SET	OCT	NOV	DIC	PROMEDIO*
2009	9.054	10.275	9.351	9.771	9.913	9.444	9.576	9.138	9.479	9.478	9.580	8.964	9.502
2010	10.455	10.738	10.587	10.772	10.660	10.433	10.326	10.307	10.226	10.224	10.111	10.262	10.425
2011	11.219	11.331	10.806	10.886	11.088	10.841	10.798	10.953	10.822	10.631	10.507	10.690	10.881
2012	11.863	11.695	11.589	11.343	11.207	11.244	11.505	10.980	11.475	10.874	10.886	11.365	11.335
2013	12.237	11.997	11.759	11.629	12.137	11.718	11.793	11.799	11.905	11.627	11.604	12.018	11.852
2014	12.245	12.667	12.247	12.669	12.629	12.510	12.227	12.274	12.204	12.354	12.215	12.548	12.399
2015	13.461	13.465	13.259	13.245	13.306	12.872	13.244	13.004	12.469	13.708	12.431	12.648	13.093
2016	13.520	13.153	13.324	13.067	13.424	13.077	13.082	13.072	13.185	13.193	13.073	13.668	13.237
2017	14.347	13.987	14.130	14.008	14.152	14.234	14.039	14.342	14.135	14.098	14.551	13.933	14.163
2018	14.812	15.175	14.488	14.426	14.480	14.127	14.105	13.892	14.328	14.258	14.327	14.647	14.422
2019	15.014	15.099	14.899	14.732	14.224	14.605	14.789	14.736	15.218	14.498	14.410	14.126	14.696
2020	15.578	15.287	15.687	14.762	14.165	14.094	14.878	14.816	14.487	13.971	14.483	14.630	14.737
2021	15.232	15.337	15.712	14.988	14.871	14.807	15.124	14.698	14.772	14.261	14.736	14.485	14.919

(*) Promedio del año.

FUENTE: Repartición Informática - Reportes de Estadísticas de Pasividades.

NOTA: La afiliación de las altas jubilatorias se determina en función de la última actividad por la que aportó el afiliado.

**IV. TASA DE REEMPLAZO PROMEDIO DE
ALTAS DE JUBILACIONES
CAUSAL VEJEZ Y EDAD AVANZADA**

ALTAS DE JUBILACIONES TASA DE REEMPLAZO PROMEDIO - CAUSAL VEJEZ

Ambos sexos

AÑO	IND. Y COM.	CIVIL	ESCOLAR	RURAL	DOMÉSTICO	TOTAL*
2009	57,3	64,6	72,8	56,9	54,8	58,3
2010	55,5	63,5	72,9	54,6	51,2	56,8
2011	55,4	63,4	71,3	54,3	49,8	57,0
2012	55,8	63,1	71,6	54,5	49,1	58,1
2013	55,9	62,8	71,5	54,4	49,8	57,8
2014	56,3	62,2	72,7	54,8	49,8	57,7
2015	55,8	61,4	72,6	54,2	49,5	57,2
2016	55,7	60,1	72,2	54,2	49,4	56,8
2017	56,0	61,1	72,2	53,7	49,0	57,0
2018	55,6	60,6	71,2	53,7	49,4	56,7
2019	55,5	60,1	70,5	53,9	49,3	56,7
2020	55,5	60,3	70,5	53,6	49,1	56,8
2021	54,9	60,6	69,0	53,3	48,8	56,5

Causal vejez - Ambos sexos

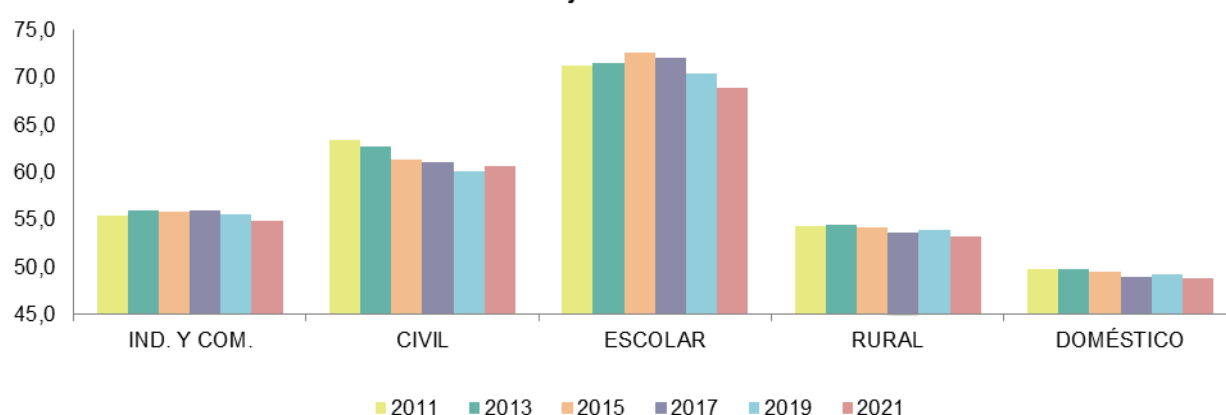

Hombres

AÑO	IND. Y COM.	CIVIL	EECOLAR	RURAL	DOMÉSTICO	TOTAL*
2009	57,8	64,9	72,4	58,0	55,8	59,0
2010	56,6	63,8	70,5	56,0	52,7	57,8
2011	56,3	64,0	68,4	56,0	52,0	57,9
2012	56,9	63,2	69,4	56,4	53,6	59,0
2013	56,9	62,7	68,5	56,2	51,0	58,4
2014	57,3	62,5	71,2	56,3	60,3	58,4
2015	56,6	61,3	71,1	56,0	55,1	57,7
2016	56,5	60,1	70,5	56,0	51,9	57,4
2017	56,8	61,1	70,2	55,1	53,5	57,6
2018	56,3	61,2	69,7	55,1	50,7	57,3
2019	56,2	60,3	68,8	54,9	53,5	57,1
2020	56,1	60,5	70,2	54,7	52,1	57,1
2021	55,5	61,0	67,9	54,1	48,1	56,7

Mujeres

AÑO	IND. Y COM.	CIVIL	ESCOLAR	RURAL	DOMÉSTICO	TOTAL*
2009	56,6	64,2	72,9	55,2	54,8	57,7
2010	54,1	63,1	73,4	52,6	51,2	55,9
2011	54,0	62,5	72,0	51,4	49,8	55,8
2012	54,3	63,0	72,3	51,1	49,0	57,1
2013	54,5	62,9	72,3	51,4	49,8	57,1
2014	54,8	62,0	73,0	52,2	49,7	56,9
2015	54,6	61,5	72,9	51,2	49,3	56,7
2016	54,4	60,0	72,6	51,2	49,3	56,2
2017	54,7	61,0	72,6	51,1	49,0	56,4
2018	54,5	60,0	71,7	51,1	49,4	56,0
2019	54,6	59,8	70,9	52,1	49,2	56,3
2020	54,8	60,1	70,6	51,5	49,0	56,5
2021	54,1	60,3	69,3	51,9	48,8	56,2

(*) Todas las afiliaciones.

FUENTE: Listados de altas de jubilaciones enviado por el CDES de Prestaciones.

NOTA: La afiliación de las altas jubilatorias se determina en función de la última actividad por la que aportó el afiliado.

**ALTAS DE JUBILACIONES
TASA DE REEMPLAZO PROMEDIO - CAUSAL EDAD AVANZADA**

Ambos sexos

AÑO	IND. Y COM.	CIVIL	ESCOLAR	RURAL	DOMÉSTICO	TOTAL*
2009	56,1	58,6	59,8	57,0	55,6	56,4
2010	54,7	57,4	58,6	56,0	54,1	55,0
2011	55,0	58,3	59,4	55,8	53,9	55,3
2012	54,8	58,7	59,0	55,0	53,4	55,1
2013	54,6	58,1	58,7	55,0	53,6	54,9
2014	54,4	57,1	58,9	54,9	53,1	54,6
2015	53,9	57,2	58,3	54,6	52,6	54,2
2016	53,9	57,2	57,9	54,1	52,3	54,0
2017	53,5	56,5	58,1	54,3	52,2	53,7
2018	53,3	56,5	57,8	54,0	52,1	53,6
2019	53,2	57,0	58,9	54,0	51,9	53,5
2020	53,6	56,7	59,1	53,7	51,8	53,7
2021	53,4	56,9	57,4	53,5	51,9	53,5

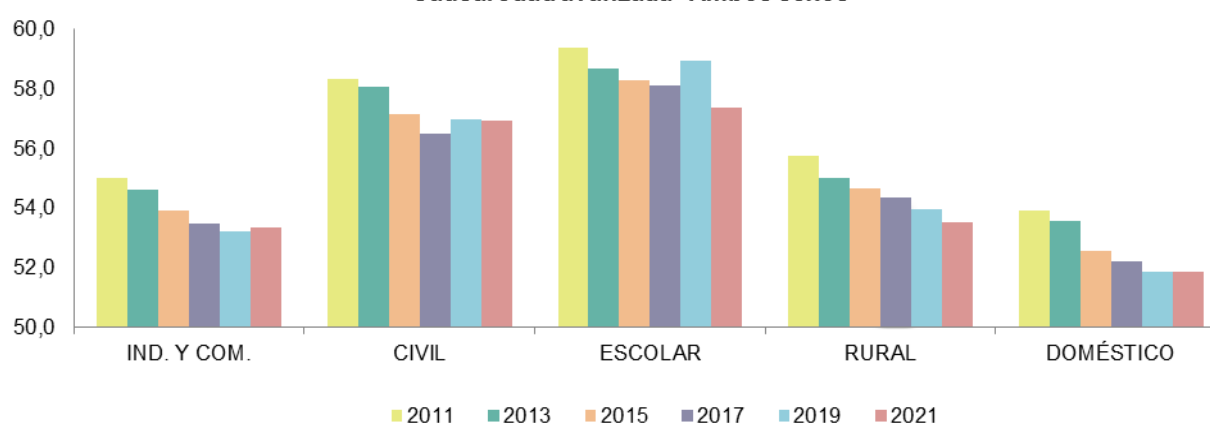
Causal edad avanzada - Ambos sexos**Hombres**

AÑO	IND. Y COM.	CIVIL	ESCOLAR	RURAL	DOMÉSTICO	TOTAL*
2009	56,6	58,8	59,2	57,7	57,1	57,1
2010	55,0	57,7	58,8	56,8	54,2	55,8
2011	55,6	58,5	59,8	56,3	54,0	56,1
2012	55,3	59,6	59,2	55,7	52,9	56,1
2013	55,2	58,7	58,7	55,3	53,4	55,6
2014	54,9	57,4	58,1	55,0	51,5	55,1
2015	54,4	57,1	58,6	54,8	51,3	54,7
2016	54,2	57,5	57,5	54,6	55,2	54,6
2017	53,9	56,5	57,7	54,8	52,8	54,3
2018	53,6	56,4	58,1	54,3	51,6	54,0
2019	53,7	57,6	59,9	54,3	51,2	54,1
2020	53,9	56,9	59,1	54,1	50,9	54,2
2021	53,7	57,6	57,1	53,8	51,9	54,0

Mujeres

AÑO	IND. Y COM.	CIVIL	ESCOLAR	RURAL	DOMÉSTICO	TOTAL*
2009	55,7	58,2	60,3	56,2	55,6	55,9
2010	54,3	57,0	58,5	55,1	54,1	54,5
2011	54,5	58,0	59,2	55,2	53,9	54,7
2012	54,1	57,2	58,8	54,1	53,4	54,3
2013	53,9	57,3	58,7	54,7	53,6	54,3
2014	53,9	56,7	59,3	54,7	53,1	54,1
2015	53,4	57,2	58,1	54,4	52,6	53,7
2016	53,5	56,9	58,1	53,2	52,2	53,5
2017	53,1	56,5	58,4	53,7	52,2	53,2
2018	53,0	56,6	57,5	53,6	52,1	53,1
2019	52,7	56,2	58,4	53,4	51,9	52,9
2020	53,2	56,4	59,1	53,1	51,8	53,2
2021	52,9	56,2	57,6	53,0	51,9	53,0

(*) Todas las afiliaciones.

FUENTE: Listados de altas de jubilaciones enviado por el CDES de Prestaciones.

NOTA: La afiliación de las altas jubilatorias se determina en función de la última actividad por la que aportó el afiliado.

**V. AÑOS DE SERVICIO PROMEDIO DE
ALTAS DE JUBILACIONES
POR CAUSAL, AFILIACIÓN Y SEXO**

**ALTAS DE JUBILACIONES
AÑOS PROMEDIO DE SERVICIO
TODAS LAS AFILIACIONES - CAUSAL VEJEZ - POR SEXO**

Ambos sexos

AÑO	60 AÑOS	61 AÑOS	62 AÑOS	63 AÑOS	64 AÑOS	65 AÑOS	66 AÑOS	67 AÑOS	68 AÑOS	69 AÑOS
2009	36,4	35,7	35,7	36,1	36,3	37,0	37,0	37,1	38,9	40,1
2010	35,4	35,1	34,9	35,4	35,7	38,8	39,0	38,6	38,8	39,1
2011	35,2	35,2	35,2	35,8	36,2	39,3	40,2	40,1	40,2	40,0
2012	35,4	35,5	35,8	36,4	37,0	39,7	40,6	40,4	40,0	40,6
2013	35,3	35,6	35,9	36,3	36,6	39,3	40,1	40,2	40,4	40,6
2014	35,4	35,3	35,7	36,0	36,5	39,4	39,9	39,8	40,2	40,6
2015	35,4	35,4	35,6	35,9	36,8	39,5	39,7	40,2	40,2	40,8
2016	35,4	35,6	35,8	36,0	36,5	39,3	39,9	39,9	40,0	40,4
2017	35,2	35,6	35,9	36,2	36,7	39,2	39,3	39,5	39,7	40,5
2018	35,4	36,1	36,1	36,5	36,8	39,0	39,2	39,6	40,3	40,2
2019	35,7	36,3	36,9	36,6	36,7	39,1	39,8	39,6	39,3	41,2
2020	35,8	36,2	36,6	37,3	37,0	39,3	39,7	39,7	40,6	40,7
2021	35,9	36,2	36,6	36,8	37,3	39,4	39,4	39,5	39,8	40,0

Causal vejez - Ambos sexos

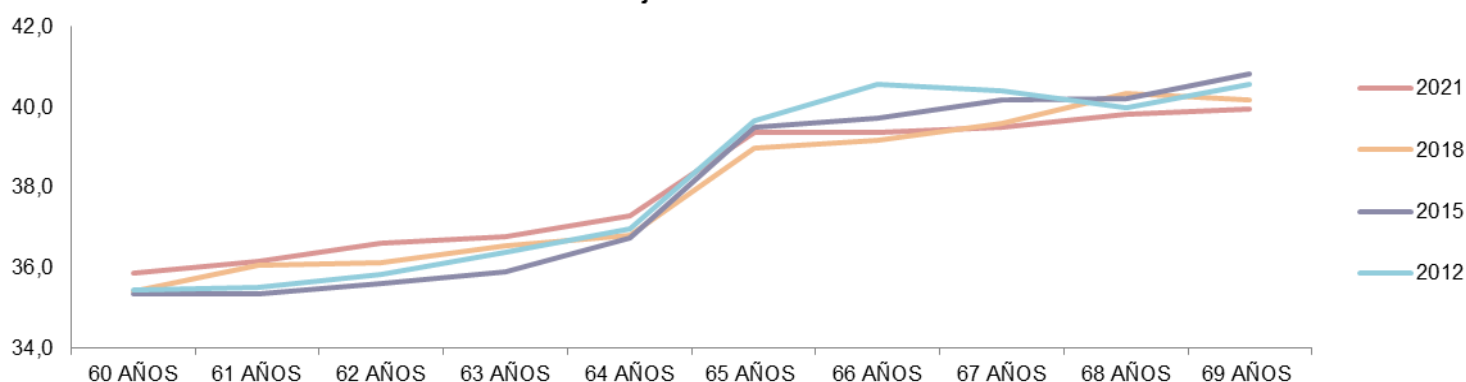

Hombres

AÑO	60 AÑOS	61 AÑOS	62 AÑOS	63 AÑOS	64 AÑOS	65 AÑOS	66 AÑOS	67 AÑOS	68 AÑOS	69 AÑOS
2009	36,7	36,1	36,4	36,6	36,9	38,0	38,3	38,1	39,9	41,0
2010	35,6	35,5	35,5	36,2	36,5	39,4	40,0	39,3	39,9	40,1
2011	35,5	35,3	35,7	36,2	36,8	39,6	40,1	40,7	40,4	40,5
2012	35,8	35,7	36,0	36,8	37,5	40,0	41,0	40,4	40,1	41,0
2013	35,7	35,7	35,9	36,6	37,0	39,3	40,1	40,7	40,6	40,7
2014	35,7	35,4	35,9	36,3	37,0	39,3	40,0	40,2	40,4	41,1
2015	35,7	35,2	35,7	35,9	36,8	39,5	39,9	40,0	40,1	41,0
2016	35,7	35,5	36,0	36,0	36,6	39,4	39,8	40,1	40,1	40,2
2017	35,4	35,5	36,3	36,1	36,8	38,8	39,0	39,6	39,9	40,4
2018	35,7	36,1	36,3	36,5	36,9	38,7	38,9	39,4	39,8	40,0
2019	35,9	36,2	36,7	36,6	36,8	39,1	39,7	39,5	39,4	41,5
2020	36,0	35,8	36,3	37,2	37,1	39,0	39,5	39,6	40,6	40,9
2021	36,0	35,7	36,3	36,9	37,4	39,5	39,2	39,1	40,1	40,4

Mujeres

AÑO	60 AÑOS	61 AÑOS	62 AÑOS	63 AÑOS	64 AÑOS	65 AÑOS	66 AÑOS	67 AÑOS	68 AÑOS	69 AÑOS
2009	36,1	35,4	35,2	35,6	35,8	36,0	35,7	35,9	37,3	38,1
2010	35,2	34,7	34,5	34,7	35,1	38,0	37,8	37,7	37,2	37,1
2011	35,0	35,1	34,8	35,3	35,6	38,9	40,3	39,0	39,9	39,0
2012	35,1	35,4	35,7	35,9	36,3	39,1	39,8	40,5	39,8	39,7
2013	35,0	35,6	35,9	35,8	36,2	39,4	40,0	39,4	39,9	40,4
2014	35,2	35,3	35,5	35,8	35,9	39,5	39,6	38,9	39,8	39,9
2015	35,1	35,6	35,6	35,9	36,7	39,5	39,5	40,5	40,4	40,5
2016	35,2	35,6	35,5	36,0	36,4	39,3	39,9	39,7	39,9	40,9
2017	35,0	35,7	35,5	36,2	36,6	39,8	39,8	39,4	39,4	40,6
2018	35,1	36,0	36,0	36,6	36,7	39,4	39,6	39,9	41,2	40,4
2019	35,6	36,4	37,1	36,6	36,6	39,1	39,9	39,8	39,1	40,8
2020	35,5	36,7	36,9	37,4	36,9	39,8	40,1	39,7	40,7	40,4
2021	35,8	36,7	37,0	36,6	37,2	39,2	39,7	40,1	39,4	39,4

FUENTE: Listados de altas de jubilaciones enviado por el CDES de Prestaciones.

**ALTAS DE JUBILACIONES
AÑOS PROMEDIO DE SERVICIO
AFILIACIÓN INDUSTRIA Y COMERCIO - CAUSAL VEJEZ - POR SEXO**

Ambos sexos

AÑO	60 AÑOS	61 AÑOS	62 AÑOS	63 AÑOS	64 AÑOS	65 AÑOS	66 AÑOS	67 AÑOS	68 AÑOS	69 AÑOS
2009	36,3	35,5	35,5	35,6	36,0	36,7	36,3	36,5	38,3	38,7
2010	35,4	34,9	34,6	35,2	35,4	38,1	38,4	37,9	37,9	37,9
2011	35,2	34,8	34,8	35,4	35,9	38,5	39,6	39,2	39,4	39,5
2012	35,4	35,0	35,2	35,5	35,8	38,9	40,1	39,9	38,8	39,9
2013	35,3	35,1	35,2	35,3	35,8	38,4	39,4	39,4	39,5	39,9
2014	35,4	34,7	35,3	35,3	35,6	39,0	39,2	38,9	39,7	39,4
2015	35,3	34,7	35,0	35,1	36,0	38,9	39,4	39,3	39,2	40,0
2016	35,4	34,9	35,0	35,2	35,4	38,2	39,0	39,4	39,3	38,9
2017	35,1	34,9	35,0	35,5	35,6	38,3	38,5	38,7	39,1	39,6
2018	35,4	35,5	35,4	35,7	36,0	37,8	38,2	39,0	38,9	39,3
2019	35,6	35,5	35,9	35,6	35,7	38,0	38,9	39,2	38,2	40,2
2020	35,6	35,4	35,6	36,1	36,1	38,3	38,6	39,2	40,1	39,8
2021	35,8	35,1	35,4	35,5	36,3	38,3	37,9	38,9	38,6	39,2

Afiliación Industria y Comercio - Ambos sexos

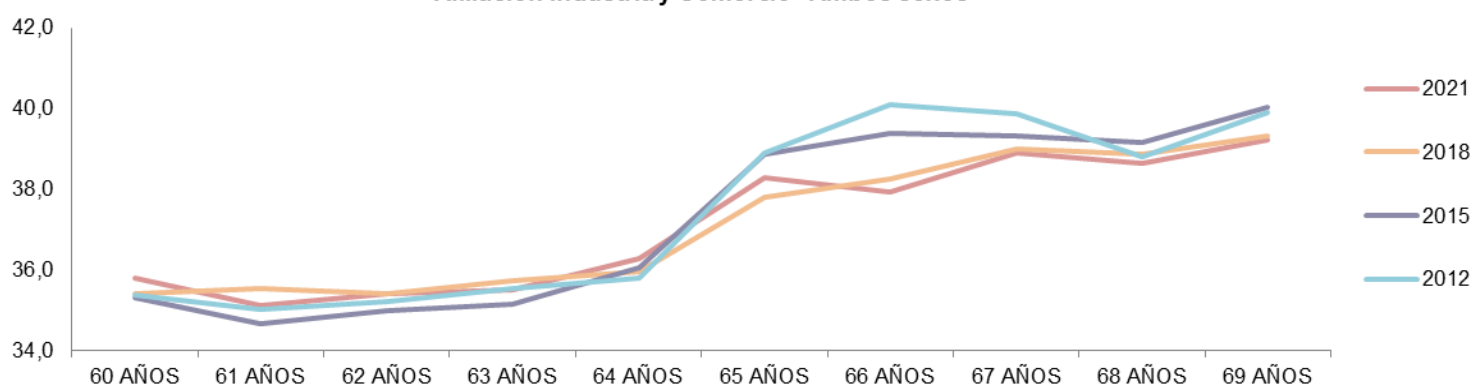

Hombres

AÑO	60 AÑOS	61 AÑOS	62 AÑOS	63 AÑOS	64 AÑOS	65 AÑOS	66 AÑOS	67 AÑOS	68 AÑOS	69 AÑOS
2009	36,4	35,7	36,1	35,8	36,6	37,2	37,3	37,1	39,0	39,7
2010	35,7	35,2	34,7	35,8	36,0	38,5	39,3	38,6	39,0	38,5
2011	35,4	35,0	35,0	35,7	36,4	38,6	39,7	39,8	39,6	39,8
2012	35,6	35,1	35,5	35,9	36,4	39,4	40,8	40,1	39,0	40,3
2013	35,6	35,1	35,2	35,7	36,1	38,5	39,2	39,8	39,8	40,0
2014	35,7	34,8	35,5	35,5	36,0	38,7	39,4	39,3	39,4	40,3
2015	35,6	34,7	35,1	35,1	36,0	39,1	39,4	39,3	39,2	40,5
2016	35,5	35,0	35,4	35,5	35,6	38,6	39,3	39,1	39,4	38,8
2017	35,3	35,1	35,5	35,4	35,8	38,0	38,5	39,3	39,3	39,8
2018	35,7	35,6	35,7	35,9	36,1	37,6	38,2	38,7	39,0	39,1
2019	35,7	35,5	36,0	35,8	35,8	38,1	38,8	39,0	38,4	40,4
2020	35,8	35,3	35,5	36,0	36,4	38,2	38,7	39,1	40,2	40,1
2021	35,8	35,0	35,5	35,7	36,4	38,5	38,0	38,4	39,0	39,5

Mujeres

AÑO	60 AÑOS	61 AÑOS	62 AÑOS	63 AÑOS	64 AÑOS	65 AÑOS	66 AÑOS	67 AÑOS	68 AÑOS	69 AÑOS
2009	36,0	35,1	35,0	35,4	35,3	36,0	35,2	35,6	36,8	36,7
2010	35,1	34,6	34,5	34,5	34,8	37,4	36,7	36,8	35,8	36,3
2011	34,9	34,5	34,6	35,0	35,2	38,2	39,4	38,1	38,9	38,2
2012	35,1	34,9	34,8	35,0	35,0	38,0	38,4	39,3	38,3	38,8
2013	34,9	35,0	35,3	34,6	35,3	38,0	40,1	38,7	38,9	39,8
2014	35,1	34,5	34,9	34,9	34,9	39,6	38,9	38,0	40,3	37,6
2015	35,0	34,6	34,8	35,2	36,2	38,2	39,3	39,3	39,0	38,8
2016	35,1	34,6	34,4	34,6	34,8	37,5	38,4	40,2	38,9	39,2
2017	34,9	34,6	34,4	35,6	35,4	38,9	38,6	37,2	38,4	39,0
2018	35,1	35,4	35,0	35,5	35,7	38,1	38,5	39,6	38,6	39,8
2019	35,4	35,3	35,8	35,2	35,5	37,9	39,1	39,7	37,9	39,5
2020	35,4	35,5	35,8	36,1	35,8	38,5	38,4	39,3	39,9	39,1
2021	35,8	35,3	35,2	35,2	36,1	37,9	37,8	40,1	38,0	38,6

FUENTE: Listados de altas de jubilaciones enviado por el CDES de Prestaciones.

NOTA: La afiliación de las altas jubilatorias se determina en función de la última actividad por la que aportó el afiliado.

**ALTAS DE JUBILACIONES
AÑOS PROMEDIO DE SERVICIO
AFILIACIÓN CIVIL - CAUSAL VEJEZ - POR SEXO**

Ambos sexos

AÑO	60 AÑOS	61 AÑOS	62 AÑOS	63 AÑOS	64 AÑOS	65 AÑOS	66 AÑOS	67 AÑOS	68 AÑOS	69 AÑOS
2009	38,3	38,5	38,7	40,0	40,1	41,1	41,6	42,3	42,5	43,7
2010	36,9	38,1	38,6	38,7	39,7	40,9	41,6	41,5	41,5	41,5
2011	36,9	37,5	38,2	38,6	38,9	41,2	41,3	42,3	41,6	41,6
2012	37,0	37,5	37,7	38,5	39,1	40,3	40,9	41,1	41,1	41,4
2013	36,8	38,3	38,1	38,9	38,9	40,4	40,7	41,2	42,0	42,0
2014	36,7	37,5	38,5	38,7	39,1	40,3	40,8	41,5	41,6	42,5
2015	37,1	37,8	38,3	38,0	38,7	40,5	39,9	41,9	42,1	42,3
2016	37,1	37,8	38,1	38,6	39,0	41,0	41,0	40,9	41,5	42,2
2017	37,5	37,7	38,7	38,8	39,0	40,4	41,1	41,2	42,0	41,9
2018	37,5	38,6	38,9	39,2	39,2	40,6	41,1	41,5	42,3	42,9
2019	37,9	39,3	39,8	39,3	39,6	40,7	41,9	40,7	41,1	43,7
2020	38,3	39,0	39,7	40,3	39,9	41,3	41,6	41,4	41,3	42,3
2021	38,6	39,1	39,9	40,4	40,4	41,4	41,8	41,1	41,3	41,7

Afiliación Civil - Ambos sexos

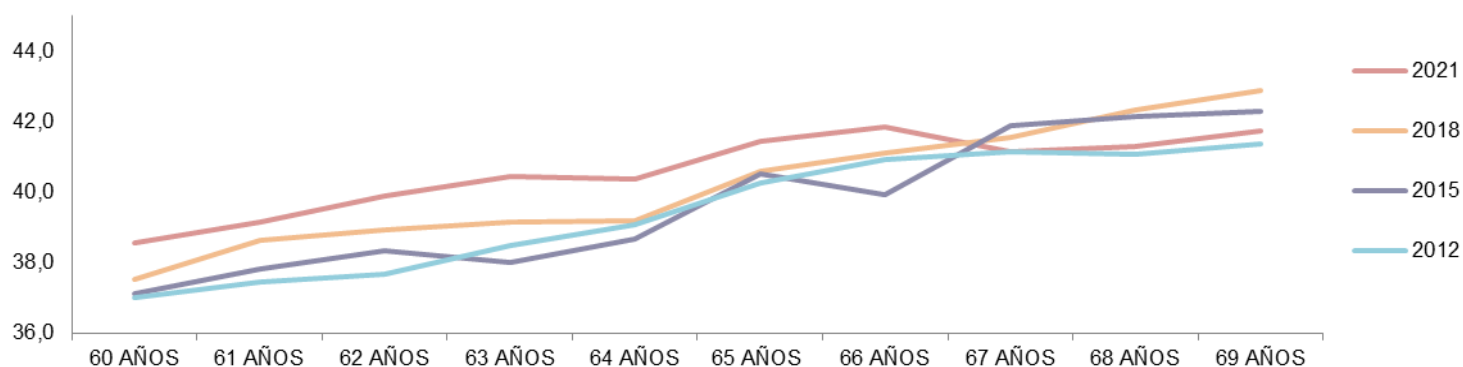

Hombres

AÑO	60 AÑOS	61 AÑOS	62 AÑOS	63 AÑOS	64 AÑOS	65 AÑOS	66 AÑOS	67 AÑOS	68 AÑOS	69 AÑOS
2009	38,5	38,6	38,9	40,4	39,5	42,0	42,0	42,1	43,5	44,1
2010	36,3	38,1	38,7	38,2	40,0	41,2	41,7	41,2	41,6	42,8
2011	36,4	37,1	38,3	38,5	38,9	41,6	41,0	42,6	41,9	42,0
2012	36,8	37,7	37,2	38,2	39,1	40,2	41,1	40,8	40,9	41,5
2013	36,5	38,3	37,9	39,1	38,6	40,2	41,0	41,7	42,1	42,4
2014	36,3	37,4	39,1	38,6	39,0	40,3	41,0	42,2	42,5	42,4
2015	36,7	37,5	38,5	37,9	38,6	40,3	40,6	41,8	42,4	42,1
2016	36,7	37,4	38,0	38,3	38,9	40,7	40,6	41,8	41,1	42,2
2017	37,1	37,5	38,8	38,9	38,9	40,3	40,4	40,4	42,7	41,4
2018	37,4	38,7	39,0	38,8	38,8	40,5	41,2	41,5	40,9	43,0
2019	37,7	39,4	39,4	39,2	39,6	40,5	42,4	40,9	41,3	44,3
2020	38,1	38,7	39,5	40,4	39,7	41,1	41,5	41,2	41,2	41,9
2021	38,5	39,0	39,6	40,5	40,4	41,2	42,0	40,9	41,5	42,1

Mujeres

AÑO	60 AÑOS	61 AÑOS	62 AÑOS	63 AÑOS	64 AÑOS	65 AÑOS	66 AÑOS	67 AÑOS	68 AÑOS	69 AÑOS
2009	38,1	38,4	38,5	39,6	40,7	39,8	40,9	42,6	41,1	42,8
2010	37,8	38,0	38,4	39,4	39,4	40,7	41,4	42,0	41,4	39,2
2011	37,6	38,1	38,1	38,8	39,0	40,8	41,8	41,6	41,0	40,8
2012	37,2	37,2	38,3	39,0	39,0	40,4	40,7	41,6	41,4	41,1
2013	37,0	38,2	38,2	38,4	39,5	40,7	40,4	40,5	41,9	41,6
2014	37,1	37,6	38,2	38,9	39,1	40,4	40,6	40,4	40,5	42,5
2015	37,6	38,2	38,2	38,2	38,7	40,8	39,2	42,0	41,8	42,5
2016	37,4	38,2	38,1	38,8	39,3	41,3	41,4	39,9	41,9	42,2
2017	37,9	37,8	38,7	38,7	39,0	40,4	41,9	42,0	41,4	42,5
2018	37,7	38,6	38,9	39,6	39,7	40,7	41,0	41,6	43,6	42,8
2019	38,1	39,3	40,2	39,4	39,6	41,0	41,1	40,5	41,0	43,0
2020	38,5	39,3	39,9	40,2	40,1	41,4	41,7	41,5	41,4	43,0
2021	38,7	39,3	40,1	40,4	40,4	41,6	41,7	41,4	41,1	41,5

FUENTE: Listados de altas de jubilaciones enviado por el CDES de Prestaciones.

NOTA: La afiliación de las altas jubilatorias se determina en función de la última actividad por la que aportó el afiliado.

**ALTAS DE JUBILACIONES
AÑOS PROMEDIO DE SERVICIO
AFILIACIÓN ESCOLAR - CAUSAL VEJEZ - POR SEXO**

Ambos sexos

AÑO	60 AÑOS	61 AÑOS	62 AÑOS	63 AÑOS	64 AÑOS	65 AÑOS	66 AÑOS	67 AÑOS	68 AÑOS	69 AÑOS
2009	43,8	42,1	42,2	42,9	40,9	42,1	42,2	41,1	40,4	39,7
2010	44,9	42,7	42,7	43,4	42,9	42,1	43,0	41,0	36,7	41,6
2011	44,0	43,8	43,7	43,9	43,1	42,1	43,8	42,9	47,2	44,4
2012	44,3	43,8	43,1	43,7	43,3	41,4	41,4	41,1	40,1	35,8
2013	43,9	43,9	43,9	43,3	41,8	41,9	41,0	44,6	39,5	42,0
2014	45,0	44,8	44,7	44,1	41,8	42,0	41,3	41,9	41,3	42,8
2015	44,7	44,4	45,8	44,6	46,0	42,8	42,6	44,4	44,3	42,2
2016	45,1	45,0	45,9	44,6	44,8	44,3	43,7	43,3	46,6	44,8
2017	44,4	46,4	44,7	45,9	44,3	43,7	41,6	41,9	38,2	44,9
2018	45,4	44,9	44,3	46,0	44,4	45,0	41,2	41,5	47,4	41,1
2019	45,1	44,0	45,4	45,6	42,6	44,6	44,4	43,1	43,3	43,1
2020	45,0	45,2	44,5	44,2	44,8	44,0	44,2	41,9	43,9	45,7
2021	42,7	43,7	45,0	42,3	41,8	41,8	43,1	38,4	45,1	41,9

Afiliación Escolar - Ambos sexos

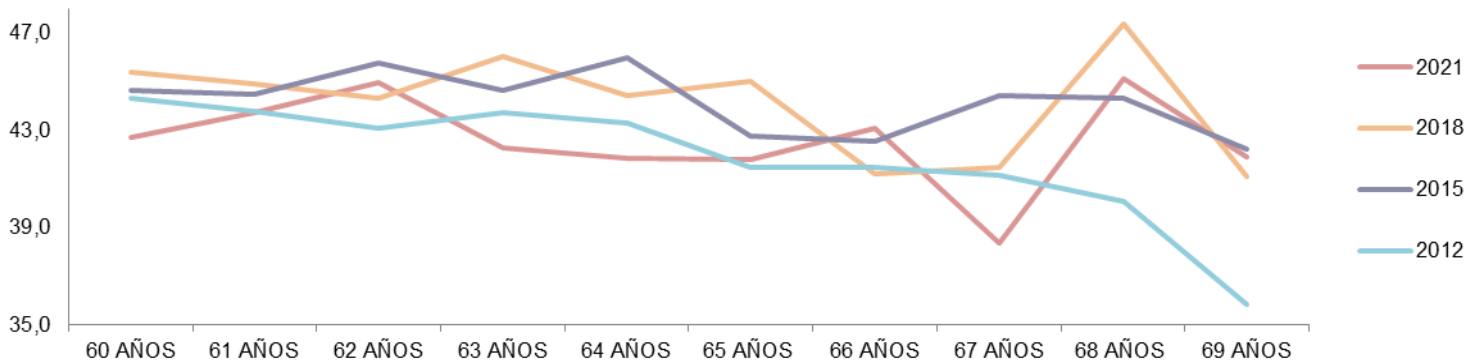

Hombres

AÑO	60 AÑOS	61 AÑOS	62 AÑOS	63 AÑOS	64 AÑOS	65 AÑOS	66 AÑOS	67 AÑOS	68 AÑOS	69 AÑOS
2009	43,8	42,7	42,7	42,5	41,6	42,3	44,7	43,0	43,8	38,7
2010	43,5	39,5	42,6	41,3	41,8	42,0	45,3	41,5	36,0	40,8
2011	42,4	41,5	42,5	43,0	44,7	40,6	44,2	43,6	44,3	42,0
2012	41,6	40,7	42,1	41,7	42,9	42,2	41,2	39,4	39,3	33,5
2013	40,3	41,0	41,8	41,0	40,8	39,9	40,3	44,8	39,1	39,8
2014	40,9	42,8	43,8	41,5	39,1	41,5	40,6	40,7	43,8	42,0
2015	41,8	39,7	44,9	41,8	43,8	41,2	44,0	44,4	43,2	47,2
2016	41,2	40,9	39,3	40,2	40,8	43,6	42,2	46,3	43,0	41,5
2017	41,7	44,1	42,5	43,4	41,0	42,5	41,0	39,0	35,0	45,9
2018	41,8	43,1	41,3	43,9	39,8	43,2	38,9	41,1	49,0	44,0
2019	39,2	39,3	43,6	43,7	39,3	43,4	42,7	43,7	42,6	42,4
2020	42,6	44,0	42,0	43,5	42,3	43,1	44,4	43,6	44,6	44,9
2021	41,3	40,7	41,5	40,8	40,4	41,8	42,6	38,0	54,0	43,3

Mujeres

AÑO	60 AÑOS	61 AÑOS	62 AÑOS	63 AÑOS	64 AÑOS	65 AÑOS	66 AÑOS	67 AÑOS	68 AÑOS	69 AÑOS
2009	43,8	41,9	42,0	43,0	40,7	42,0	40,4	39,1	36,3	40,1
2010	45,1	43,1	42,7	44,3	43,1	42,2	42,5	40,6	36,8	41,9
2011	44,5	44,3	44,1	44,2	42,5	43,1	43,6	41,0	48,0	44,9
2012	45,1	44,6	43,4	44,2	43,6	41,1	41,6	43,0	40,9	38,2
2013	44,8	44,8	44,7	43,7	42,1	43,2	41,3	44,5	39,8	43,1
2014	45,8	45,1	45,1	44,6	42,4	42,3	41,7	42,6	40,5	43,3
2015	45,1	45,3	45,9	45,5	46,7	43,7	42,0	44,4	44,9	39,7
2016	46,1	45,6	47,1	45,1	46,3	45,0	44,7	40,0	47,8	46,2
2017	44,8	46,8	45,5	46,5	45,2	44,5	41,9	42,7	39,7	43,8
2018	46,4	45,6	45,7	46,6	45,8	46,1	43,6	41,6	47,1	39,4
2019	46,3	45,3	46,0	46,4	44,2	45,8	45,4	42,7	44,5	44,0
2020	45,7	45,5	45,0	44,5	46,0	44,3	44,0	41,2	43,4	46,5
2021	42,9	44,5	45,8	43,1	42,6	41,7	43,5	38,5	44,1	41,4

FUENTE: Listados de altas de jubilaciones enviado por el CDES de Prestaciones.

NOTA: La afiliación de las altas jubilatorias se determina en función de la última actividad por la que aportó el afiliado.

**ALTAS DE JUBILACIONES
AÑOS PROMEDIO DE SERVICIO
AFILIACIÓN RURAL - CAUSAL VEJEZ - POR SEXO**

Ambos sexos

AÑO	60 AÑOS	61 AÑOS	62 AÑOS	63 AÑOS	64 AÑOS	65 AÑOS	66 AÑOS	67 AÑOS	68 AÑOS	69 AÑOS
2009	36,2	35,7	35,7	36,3	36,3	36,8	37,4	37,3	38,5	40,2
2010	35,1	34,9	34,5	35,1	35,6	38,4	38,2	38,6	39,5	39,1
2011	34,9	34,5	34,6	35,4	35,4	37,9	38,6	39,7	39,5	39,5
2012	35,2	34,3	34,7	35,6	35,2	39,9	40,6	39,6	39,9	41,2
2013	34,9	34,4	35,0	35,1	35,6	38,6	40,5	38,5	39,6	38,5
2014	34,7	34,6	34,6	34,5	35,9	37,7	40,6	38,9	38,9	40,4
2015	34,4	34,1	34,3	35,2	35,6	38,8	39,5	38,1	39,6	40,9
2016	34,5	34,2	34,6	34,6	35,1	38,5	38,8	39,1	40,4	41,2
2017	34,4	34,1	34,4	34,4	34,9	38,4	38,0	38,8	39,8	39,0
2018	34,2	34,6	34,4	34,7	35,0	36,9	39,3	37,6	39,4	38,7
2019	34,4	34,5	34,4	34,8	35,7	37,8	35,4	37,4	39,6	40,4
2020	34,4	34,1	34,5	34,7	34,7	36,8	38,0	36,5	39,9	41,3
2021	34,4	34,1	34,9	34,5	34,9	36,6	38,2	38,1	41,1	39,6

Afiliación Rural - Ambos sexos

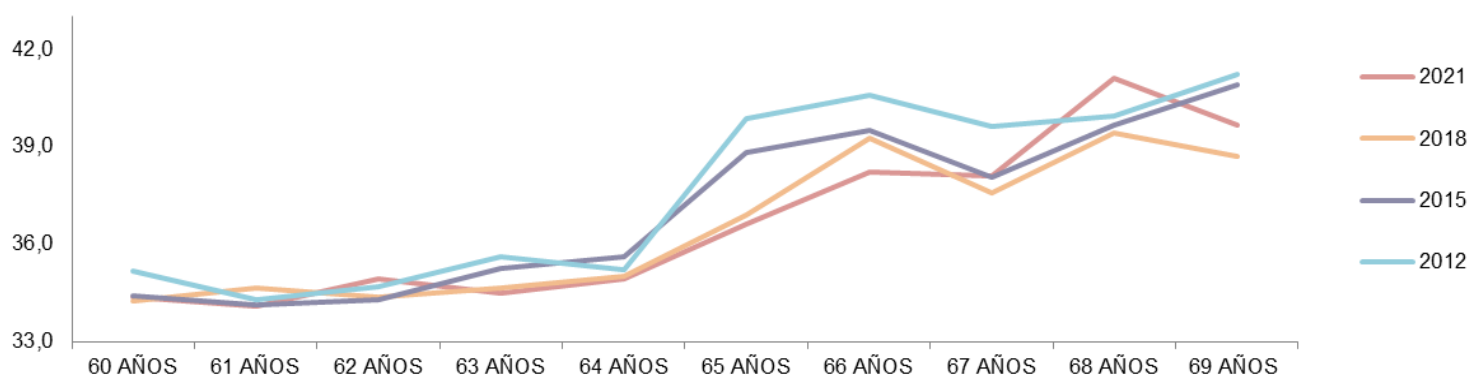

Hombres

AÑO	60 AÑOS	61 AÑOS	62 AÑOS	63 AÑOS	64 AÑOS	65 AÑOS	66 AÑOS	67 AÑOS	68 AÑOS	69 AÑOS
2009	36,3	35,8	36,0	36,7	36,7	37,6	38,3	38,3	39,1	41,0
2010	35,1	35,4	35,1	35,9	35,9	39,8	40,0	39,1	40,4	40,3
2011	35,1	34,6	35,3	35,9	35,7	38,5	38,5	39,8	40,1	40,0
2012	35,5	34,6	35,2	36,1	35,6	40,3	41,4	39,6	41,0	42,0
2013	35,3	34,9	35,4	35,4	36,3	39,2	41,5	39,5	40,6	39,0
2014	35,1	35,1	34,9	35,1	36,8	38,2	40,3	39,4	39,8	41,1
2015	34,9	34,6	35,0	35,7	36,2	39,0	39,5	38,8	39,0	40,7
2016	35,2	34,7	35,3	35,0	35,9	39,0	39,7	39,8	41,3	41,7
2017	34,8	34,5	35,1	35,0	35,9	38,3	38,5	39,9	39,8	39,3
2018	34,6	35,1	34,8	35,2	35,9	37,5	38,9	38,5	40,8	39,6
2019	34,7	34,8	34,8	34,7	35,6	38,0	35,6	37,6	39,9	41,1
2020	34,7	34,1	34,6	35,0	34,8	36,5	37,8	37,3	40,2	42,3
2021	34,2	34,0	35,0	34,9	34,9	37,0	38,6	38,3	41,9	41,5

Mujeres

AÑO	60 AÑOS	61 AÑOS	62 AÑOS	63 AÑOS	64 AÑOS	65 AÑOS	66 AÑOS	67 AÑOS	68 AÑOS	69 AÑOS
2009	36,2	35,6	35,3	35,7	35,9	35,4	36,0	35,2	36,1	35,9
2010	35,1	34,2	33,8	34,0	35,1	36,1	35,6	37,7	37,0	34,2
2011	34,8	34,4	33,4	34,3	34,7	36,5	38,9	39,4	37,5	38,0
2012	34,7	33,7	33,6	34,7	34,2	37,9	36,8	39,5	36,8	38,6
2013	34,5	33,4	34,3	34,4	33,9	35,8	36,0	34,6	34,0	36,6
2014	34,3	33,7	34,0	33,1	33,6	36,5	43,3	37,7	37,2	36,4
2015	33,8	33,2	32,8	34,0	34,0	37,9	39,6	35,1	43,4	42,8
2016	33,8	33,5	33,3	33,6	32,8	34,9	36,3	34,5	35,7	39,1
2017	34,0	33,2	33,0	32,8	32,8	39,1	35,6	36,0	39,7	36,8
2018	33,8	33,7	33,3	33,3	33,5	35,2	40,3	33,1	34,0	35,5
2019	34,1	34,1	33,6	35,0	35,8	36,9	34,9	36,8	38,6	36,9
2020	34,1	34,1	34,2	33,9	34,5	38,0	39,5	33,6	39,1	39,1
2021	34,5	34,2	34,6	33,1	35,1	35,4	34,3	37,4	37,4	36,8

FUENTE: Listados de altas de jubilaciones enviado por el CDES de Prestaciones.

NOTA: La afiliación de las altas jubilatorias se determina en función de la última actividad por la que aportó el afiliado.

**ALTAS DE JUBILACIONES
AÑOS PROMEDIO DE SERVICIO
AFILIACIÓN DOMÉSTICO - CAUSAL VEJEZ - POR SEXO**

Ambos sexos

AÑO	60 AÑOS	61 AÑOS	62 AÑOS	63 AÑOS	64 AÑOS	65 AÑOS	66 AÑOS	67 AÑOS	68 AÑOS	69 AÑOS
2009	35,0	34,4	33,9	34,3	34,2	34,6	34,4	34,1	35,3	36,2
2010	33,6	32,7	32,6	33,0	33,3	34,2	34,4	35,0	34,5	34,9
2011	33,3	32,4	32,5	32,5	32,6	33,8	36,1	36,2	36,8	33,9
2012	33,1	32,1	32,6	32,4	32,5	32,3	34,9	34,9	36,4	34,4
2013	33,3	32,4	32,6	32,2	32,2	33,7	35,4	33,7	34,3	36,6
2014	33,4	32,5	32,1	32,5	32,6	34,5	36,7	35,1	36,1	33,1
2015	33,2	32,3	32,0	32,1	32,2	34,9	35,2	39,3	36,2	35,8
2016	33,2	32,3	32,0	32,4	32,3	32,1	32,4	36,9	34,7	41,3
2017	33,2	32,1	31,9	32,2	32,4	33,9	34,1	35,3	35,6	38,2
2018	33,2	32,1	32,2	32,0	32,5	34,6	34,5	37,9	40,3	39,3
2019	33,4	32,3	32,1	32,3	32,2	34,5	35,7	34,9	34,9	37,2
2020	33,1	32,7	32,1	32,2	32,3	33,6	37,3	36,3	39,1	31,5
2021	33,2	32,5	31,5	31,8	31,6	32,1	35,5	33,8	32,7	31,7

Afiliación Doméstico - Ambos sexos

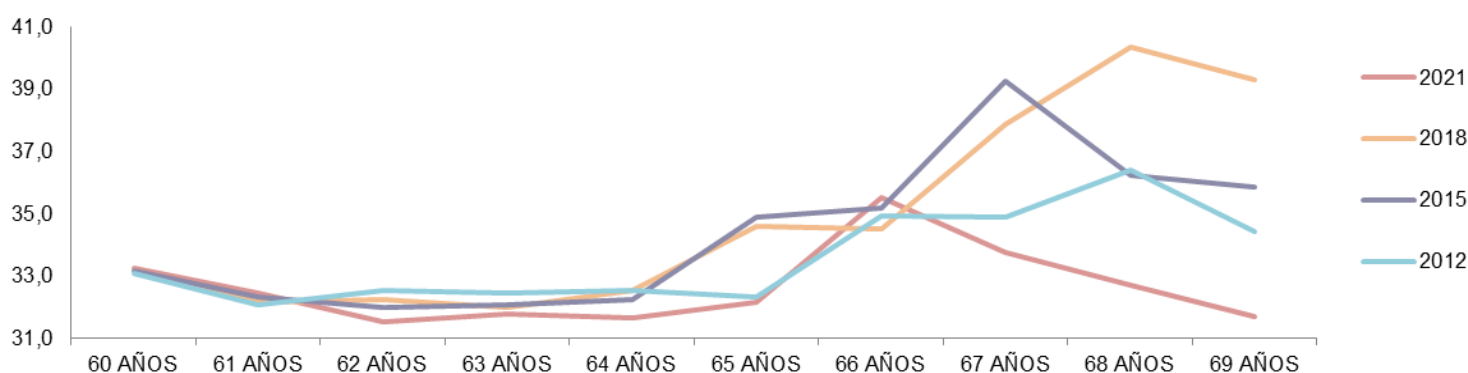

Hombres

AÑO	60 AÑOS	61 AÑOS	62 AÑOS	63 AÑOS	64 AÑOS	65 AÑOS	66 AÑOS	67 AÑOS	68 AÑOS	69 AÑOS
2009	34,0	31,4	34,3	34,6	34,2	35,8	32,3	36,0	-	30,0
2010	32,4	34,2	32,3	31,7	31,5	35,0	33,0	39,0	38,0	-
2011	34,0	34,5	35,5	31,5	34,4	-	43,0	36,5	-	-
2012	33,4	32,8	34,5	-	35,7	-	-	31,0	-	-
2013	32,2	36,2	30,0	33,0	-	-	46,0	-	-	32,0
2014	33,5	31,0	30,0	38,0	31,0	-	47,5	39,0	47,0	0,0
2015	33,3	35,2	30,0	37,0	33,5	-	37,0	41,0	45,0	31,0
2016	33,1	32,9	34,2	33,0	35,0	-	-	-	-	-
2017	33,7	30,0	35,8	30,3	30,8	33,0	-	-	-	-
2018	32,2	33,2	33,8	30,5	30,0	38,0	42,0	-	43,0	-
2019	34,2	31,5	31,6	30,0	34,0	43,0	44,0	-	35,0	-
2020	32,9	33,8	33,0	31,0	31,0	38,0	-	-	-	-
2021	33,4	31,0	30,7	30,0	-	-	-	31,0	-	-

Mujeres

AÑO	60 AÑOS	61 AÑOS	62 AÑOS	63 AÑOS	64 AÑOS	65 AÑOS	66 AÑOS	67 AÑOS	68 AÑOS	69 AÑOS
2009	35,0	34,4	33,9	34,2	34,2	34,5	34,4	34,1	35,3	36,6
2010	33,6	32,6	32,6	33,0	33,3	34,2	34,4	34,9	34,4	34,9
2011	33,3	32,4	32,5	32,5	32,5	33,8	35,8	36,2	36,8	33,9
2012	33,1	32,1	32,5	32,4	32,4	32,3	34,9	35,1	36,4	34,4
2013	33,3	32,2	32,6	32,2	32,2	33,7	34,2	33,7	34,3	37,1
2014	33,4	32,5	32,1	32,4	32,7	34,5	34,0	34,5	34,3	33,1
2015	33,2	32,3	32,0	31,9	32,2	34,9	34,8	38,7	35,1	36,8
2016	33,2	32,3	31,9	32,4	32,2	32,1	32,4	36,9	34,7	41,3
2017	33,2	32,2	31,8	32,3	32,5	34,0	34,1	35,3	35,6	38,2
2018	33,2	32,1	32,2	32,0	32,6	34,5	33,9	37,9	39,8	39,3
2019	33,4	32,3	32,1	32,3	32,1	34,3	35,2	34,9	34,9	37,2
2020	33,1	32,7	32,1	32,2	32,4	33,2	37,3	36,3	39,1	31,5
2021	33,2	32,5	31,6	31,8	31,6	32,1	35,5	34,1	32,7	31,7

FUENTE: Listados de altas de jubilaciones enviado por el CDES de Prestaciones.

NOTA: La afiliación de las altas jubilatorias se determina en función de la última actividad por la que aportó el afiliado.

**ALTAS DE JUBILACIONES
AÑOS PROMEDIO DE SERVICIO
TODAS LAS AFILIACIONES - CAUSAL EDAD AVANZADA - POR SEXO**

Ambos sexos

AÑO	65 AÑOS	66 AÑOS	67 AÑOS	68 AÑOS	69 AÑOS	70 AÑOS	71 AÑOS	72 AÑOS	73 AÑOS	74 AÑOS	75 AÑOS
2009	39,3	30,9	30,9	25,9	23,8	22,1	21,6	21,8	21,6	22,2	21,3
2010	30,7	29,0	26,4	24,5	22,8	21,1	20,6	20,2	20,6	20,5	20,7
2011	30,5	29,5	26,9	25,2	23,0	21,7	21,1	20,8	20,4	21,2	20,6
2012	30,4	29,9	27,2	25,3	23,9	21,6	21,0	20,2	20,4	20,1	19,4
2013	29,9	28,7	26,6	24,6	23,3	21,1	20,5	20,1	20,2	20,2	21,2
2014	29,5	28,5	26,4	24,1	22,3	20,2	20,5	20,6	21,3	21,0	19,3
2015	29,4	27,9	26,6	24,1	22,3	20,6	20,2	20,4	20,8	20,4	21,0
2016	29,1	28,5	25,9	24,0	22,2	20,5	20,5	20,5	21,0	21,2	21,4
2017	28,8	28,1	25,4	23,5	21,9	19,5	19,9	20,6	21,2	20,2	21,2
2018	28,4	27,7	25,3	23,3	21,8	19,5	20,9	20,8	19,7	19,7	19,5
2019	28,4	27,4	25,4	23,3	21,4	19,9	19,9	20,0	20,2	20,2	19,8
2020	28,4	27,9	25,5	23,6	21,6	19,9	20,3	20,8	20,3	22,8	20,8
2021	28,3	26,9	25,5	23,7	21,4	20,1	20,1	20,0	19,6	22,8	20,0

Causal edad avanzada - Ambos sexos

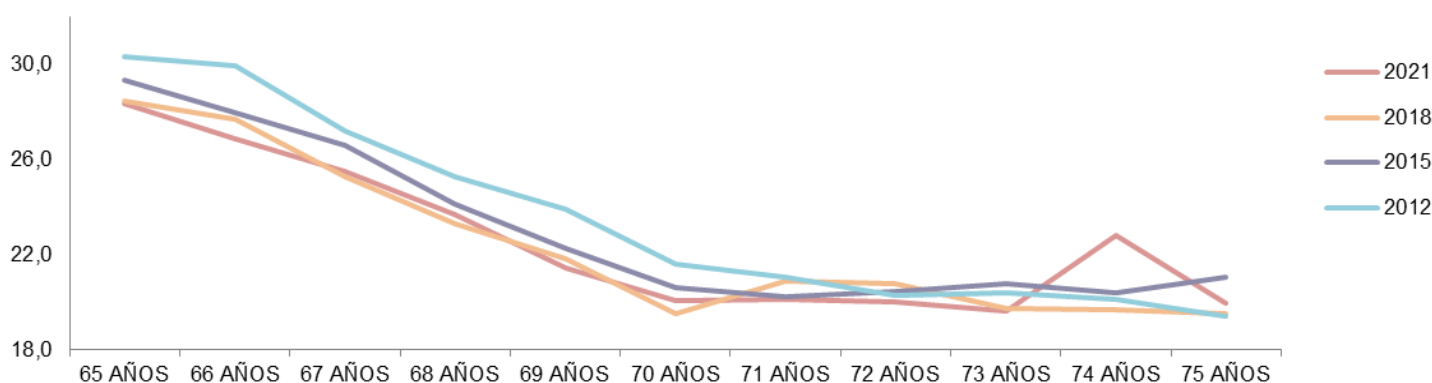

Hombres

AÑO	65 años	66 años	67 años	68 años	69 años	70 años	71 años	72 años	73 años	74 años	75 años
2009	45,4	36,6	27,0	27,3	25,1	23,2	23,0	24,9	23,9	26,3	23,8
2010	31,9	30,5	27,5	25,5	24,2	22,1	21,9	21,3	23,4	24,3	23,0
2011	31,7	30,7	28,5	27,2	24,1	23,1	21,9	22,4	21,7	24,1	23,6
2012	31,8	31,8	28,6	26,7	25,4	23,4	21,9	20,9	22,1	23,2	21,0
2013	31,0	29,9	28,2	25,8	25,0	21,6	21,4	21,1	20,8	21,5	22,6
2014	30,5	29,4	27,4	25,0	23,6	20,8	21,6	22,9	22,2	23,2	18,9
2015	29,9	28,6	27,9	25,1	23,4	21,5	20,9	22,5	21,8	21,5	20,3
2016	29,6	29,5	26,8	25,3	23,5	21,5	21,0	21,1	22,9	21,6	22,9
2017	29,4	29,1	26,0	24,7	23,5	20,4	20,5	21,5	22,9	20,6	21,0
2018	29,0	28,4	25,7	24,4	23,4	20,0	21,5	21,5	19,6	20,0	20,3
2019	28,8	28,2	26,2	24,9	22,3	20,7	21,2	20,1	21,2	20,2	21,1
2020	29,0	28,4	26,3	24,4	22,8	20,8	21,6	20,8	20,6	23,6	21,3
2021	28,9	27,7	26,8	25,4	22,5	20,9	21,4	19,8	20,8	25,1	19,5

Mujeres

AÑO	65 años	66 años	67 años	68 años	69 años	70 años	71 años	72 años	73 años	74 años	75 años
2009	29,6	28,0	32,3	24,9	22,8	21,2	20,4	19,5	19,6	19,7	19,3
2010	29,7	28,1	25,8	23,9	22,0	20,2	19,8	19,5	19,1	18,4	19,1
2011	29,4	28,5	25,7	23,9	22,3	20,3	20,4	19,6	19,5	19,2	18,5
2012	28,9	28,3	25,9	24,2	22,8	19,9	20,3	19,6	18,9	17,9	18,4
2013	28,9	27,6	25,2	23,6	21,9	20,4	19,5	19,1	19,9	19,3	20,2
2014	28,6	27,5	25,3	23,4	21,3	19,7	19,6	19,0	20,5	19,2	19,6
2015	28,8	27,3	25,4	23,3	21,5	19,7	19,6	18,9	19,9	19,5	21,7
2016	28,5	27,4	24,9	23,0	21,1	19,4	19,8	19,9	19,3	20,7	19,7
2017	28,2	27,1	24,7	22,6	20,8	18,6	19,2	19,6	19,4	19,9	21,3
2018	28,0	26,9	24,9	22,5	20,4	19,0	20,1	20,1	19,8	19,4	18,0
2019	28,0	26,6	24,7	22,2	20,7	19,0	18,7	19,9	19,3	20,1	18,7
2020	27,8	27,3	24,9	22,8	20,7	18,8	19,2	20,9	20,0	22,0	20,1
2021	27,8	26,1	24,3	22,4	20,7	19,1	18,8	20,4	17,9	20,2	20,4

FUENTE: Listados de altas de jubilaciones enviado por el CDES de Prestaciones.

NOTA: Si bien en el año 2009 no estaban vigentes las causales por combinación de años de edad y años de servicio: 65 y 25, 66 y 23, y 67 y 21 respectivamente, puede existir información para dichas edades en ese año por tratarse de altas con servicios bonificados.

**ALTAS DE JUBILACIONES
AÑOS PROMEDIO DE SERVICIO
AFILIACIÓN INDUSTRIA Y COMERCIO - CAUSAL EDAD AVANZADA - POR SEXO**

Ambos sexos

AÑO	65 AÑOS	66 AÑOS	67 AÑOS	68 AÑOS	69 AÑOS	70 AÑOS	71 AÑOS	72 AÑOS	73 AÑOS	74 AÑOS	75 AÑOS
2009	38,3	28,7	30,0	25,9	23,6	21,6	21,1	21,3	21,6	21,4	20,8
2010	30,1	28,9	25,9	24,4	22,9	20,3	20,4	20,7	20,2	19,6	19,4
2011	30,1	28,9	26,8	25,2	22,9	20,5	21,1	21,0	20,0	21,6	20,4
2012	30,0	29,4	26,9	24,6	23,3	20,4	21,0	20,5	20,7	20,5	19,5
2013	29,8	28,3	26,1	23,9	22,9	20,2	20,7	20,3	20,2	20,2	21,8
2014	29,7	28,0	25,9	24,1	22,5	19,7	20,3	20,7	21,3	21,9	19,7
2015	29,2	27,6	26,4	24,0	21,9	19,8	20,1	20,9	21,1	20,8	21,1
2016	28,8	28,2	26,0	23,6	22,2	20,1	20,7	20,2	21,8	21,6	21,5
2017	28,6	27,5	25,1	23,8	22,4	19,3	19,5	19,8	21,9	20,0	21,6
2018	28,2	27,3	24,9	23,5	21,6	19,2	20,8	20,5	20,1	20,3	20,0
2019	28,2	26,9	25,3	23,4	21,4	19,5	19,8	19,8	20,2	20,7	19,1
2020	28,3	27,8	25,6	23,6	22,1	19,6	20,6	21,5	19,9	23,0	20,6
2021	28,1	26,9	25,8	23,6	21,5	19,6	20,0	20,7	19,6	23,6	19,4

Afiliación Industria y Comercio - Ambos sexos

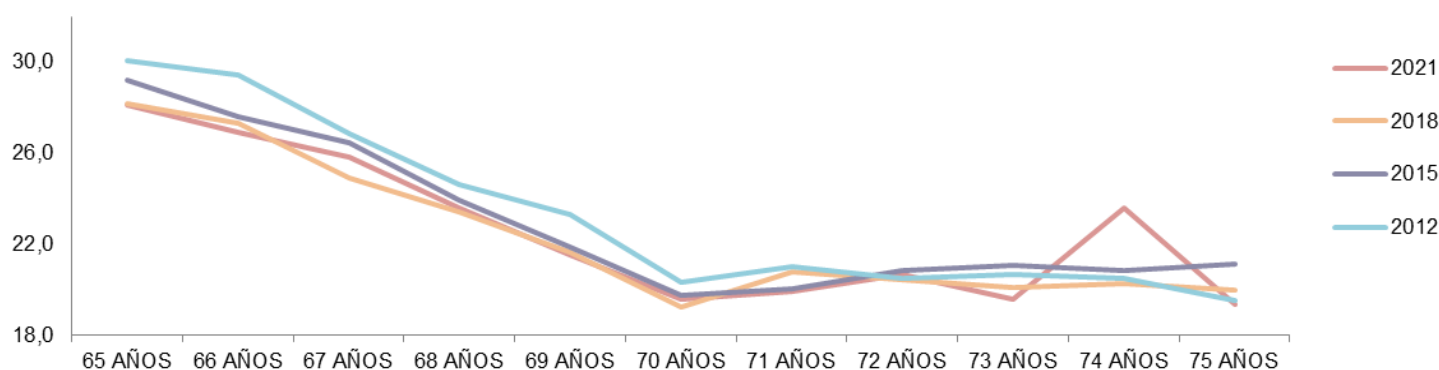

Hombres

AÑO	65 AÑOS	66 AÑOS	67 AÑOS	68 AÑOS	69 AÑOS	70 AÑOS	71 AÑOS	72 AÑOS	73 AÑOS	74 AÑOS	75 AÑOS
2009	44,0	34,0	26,3	27,4	24,8	22,2	22,5	23,7	23,6	22,6	22,5
2010	30,9	29,9	26,9	25,3	23,9	21,0	21,5	21,8	21,2	21,5	20,5
2011	31,0	29,7	28,1	27,0	23,5	21,5	22,1	22,4	21,2	24,3	22,7
2012	31,0	30,6	27,7	25,7	24,2	21,3	21,5	21,1	22,2	23,1	21,5
2013	30,6	29,0	27,4	24,8	24,4	20,4	21,6	21,4	21,1	21,6	23,5
2014	30,3	28,5	26,9	24,9	23,8	20,3	21,4	23,5	22,2	24,2	19,1
2015	29,6	28,0	27,6	24,7	22,7	20,6	20,8	22,4	22,2	22,1	20,4
2016	29,1	28,8	26,5	24,3	22,9	20,6	20,8	21,0	23,6	21,8	22,8
2017	29,1	28,3	25,7	24,6	23,4	20,1	19,8	20,3	24,0	20,3	21,6
2018	28,5	27,8	25,1	24,3	22,9	19,5	21,5	21,1	19,8	20,7	21,0
2019	28,5	27,4	25,9	24,7	22,3	20,1	20,9	20,0	20,9	20,5	20,0
2020	28,6	28,1	26,0	24,4	23,2	20,1	21,9	21,1	20,4	24,0	21,2
2021	28,4	27,4	27,0	25,1	22,5	20,1	20,8	20,3	20,7	25,0	19,1

Mujeres

AÑO	65 AÑOS	66 AÑOS	67 AÑOS	68 AÑOS	69 AÑOS	70 AÑOS	71 AÑOS	72 AÑOS	73 AÑOS	74 AÑOS	75 AÑOS
2009	27,0	27,1	31,8	24,4	22,5	21,1	19,5	19,0	19,6	20,6	19,2
2010	29,2	28,0	25,0	23,8	22,1	19,7	19,6	19,9	19,5	18,3	18,6
2011	29,2	28,1	25,6	23,7	22,4	19,3	20,1	19,6	19,1	19,5	18,4
2012	28,8	28,3	25,9	23,6	22,3	19,3	20,4	19,8	19,1	17,8	17,8
2013	28,7	27,4	24,8	23,0	21,4	19,9	19,3	18,9	19,5	18,9	19,9
2014	28,9	27,5	24,6	23,3	21,1	19,1	19,3	18,5	20,3	19,6	20,1
2015	28,7	27,1	24,9	23,2	21,1	18,8	19,1	19,2	19,9	19,9	21,8
2016	28,3	27,3	25,2	22,9	21,4	19,4	20,6	18,9	19,7	21,3	19,6
2017	28,0	26,4	24,4	22,8	21,4	18,2	19,1	19,1	19,3	19,8	21,5
2018	27,8	26,5	24,6	22,6	20,3	18,8	19,7	19,8	20,4	19,8	18,1
2019	27,7	26,3	24,7	22,3	20,3	18,5	18,5	19,4	19,4	20,8	18,3
2020	27,9	27,5	25,2	22,8	21,0	18,6	19,5	22,0	19,2	21,9	19,6
2021	27,8	26,4	24,4	22,2	20,6	19,0	18,9	21,4	17,4	21,4	19,7

FUENTE: Listados de altas de jubilaciones enviado por el CDES de Prestaciones.

NOTAS: Si bien en el año 2009 no estaban vigentes las causales por combinación de años de edad y años de servicio: 65 y 25, 66 y 23, y 67 y 21 respectivamente, puede existir información para dichas edades en ese año por tratarse de altas con servicios bonificados.

La afiliación de las altas jubilatorias se determina en función de la última actividad por la que aportó el afiliado.

**ALTAS DE JUBILACIONES
AÑOS PROMEDIO DE SERVICIO
AFILIACIÓN CIVIL - CAUSAL EDAD AVANZADA - POR SEXO**

Ambos sexos

AÑO	65 AÑOS	66 AÑOS	67 AÑOS	68 AÑOS	69 AÑOS	70 AÑOS	71 AÑOS	72 AÑOS	73 AÑOS	74 AÑOS	75 AÑOS
2009	51,0	42,5	39,5	27,5	24,4	27,3	24,9	23,4	23,9	22,2	21,0
2010	34,3	31,5	28,5	24,8	27,2	27,3	22,7	22,3	22,9	17,9	19,5
2011	34,9	33,7	30,6	28,6	26,9	27,9	23,1	23,6	22,3	18,3	20,1
2012	34,8	34,6	32,0	30,6	31,9	29,8	22,9	22,5	19,6	23,3	19,1
2013	34,0	34,0	31,4	31,9	27,8	27,5	18,9	20,7	19,8	20,3	24,2
2014	32,3	30,7	32,0	28,1	24,5	23,5	22,7	21,1	25,4	17,0	20,3
2015	32,4	30,9	32,2	29,4	28,5	27,6	21,9	21,9	19,7	17,7	17,0
2016	33,4	31,3	29,6	30,8	28,0	26,7	22,9	22,2	26,3	20,2	19,3
2017	31,0	32,3	29,4	29,4	25,0	23,9	23,7	27,6	19,8	19,9	20,7
2018	31,5	29,3	30,7	26,8	27,1	23,0	24,1	20,4	19,1	17,8	22,3
2019	32,2	29,8	29,9	28,9	22,7	24,1	22,0	21,6	22,8	18,8	24,5
2020	31,2	30,9	27,1	27,5	23,1	25,1	21,6	19,9	25,8	23,0	21,4
2021	31,6	29,2	29,7	28,6	26,8	24,9	26,9	19,7	24,3	26,6	19,1

Afiliación Civil - Ambos sexos

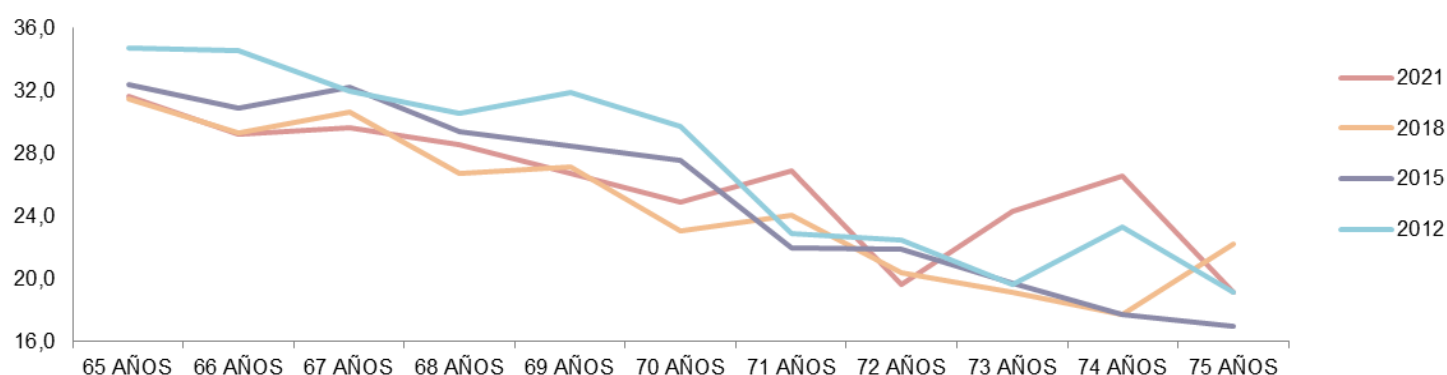

Hombres

AÑO	65 AÑOS	66 AÑOS	67 AÑOS	68 AÑOS	69 AÑOS	70 AÑOS	71 AÑOS	72 AÑOS	73 AÑOS	74 AÑOS	75 AÑOS
2009	51,0	42,5	42,0	27,8	25,1	28,1	25,1	21,2	26,7	25,9	19,0
2010	35,2	32,8	28,3	25,4	27,8	28,0	22,5	22,0	23,9	19,5	19,5
2011	34,3	35,2	31,1	31,5	26,5	29,5	22,1	23,4	22,1	18,3	20,9
2012	36,0	36,1	33,4	32,5	32,5	32,1	23,4	23,1	18,0	26,3	20,2
2013	35,1	34,6	33,2	35,2	31,0	28,4	19,0	20,4	21,2	21,5	29,0
2014	33,0	31,5	33,2	30,5	23,6	24,4	21,8	21,7	26,0	18,0	18,5
2015	32,5	31,2	32,1	30,7	27,2	28,9	21,3	24,8	20,4	18,8	18,0
2016	33,6	32,6	31,6	33,0	28,5	28,1	21,5	19,2	28,2	20,9	18,7
2017	30,4	32,2	27,5	35,3	26,3	26,2	25,6	28,4	20,3	19,3	17,3
2018	31,5	29,0	30,0	28,2	28,6	23,2	23,1	19,4	19,1	15,5	23,7
2019	32,2	30,8	32,0	31,1	22,7	24,9	23,3	20,3	24,0	18,8	22,0
2020	31,8	30,9	26,7	29,9	22,2	26,3	22,3	18,0	29,0	18,3	21,4
2021	32,1	29,4	31,1	29,7	25,9	27,0	27,6	17,0	24,3	29,7	19,8

Mujeres

AÑO	65 AÑOS	66 AÑOS	67 AÑOS	68 AÑOS	69 AÑOS	70 AÑOS	71 AÑOS	72 AÑOS	73 AÑOS	74 AÑOS	75 AÑOS
2009	-	-	38,7	27,0	23,1	26,0	24,7	25,6	20,0	17,8	23,0
2010	33,1	29,5	28,8	24,0	25,7	25,9	22,9	22,7	20,8	16,4	19,5
2011	35,7	31,9	29,7	24,8	27,5	25,2	24,5	24,2	22,8	18,0	18,8
2012	32,5	32,3	30,0	27,9	31,0	24,8	21,9	21,8	20,7	18,8	16,0
2013	32,5	33,1	28,7	27,7	23,6	25,9	18,8	21,5	15,5	19,0	23,2
2014	31,3	29,6	30,5	25,6	25,8	22,6	23,5	20,4	24,5	16,5	22,7
2015	32,2	30,4	32,3	28,2	29,6	25,8	23,4	19,6	18,2	16,3	16,0
2016	33,1	29,9	26,5	27,1	26,5	24,2	24,6	24,9	20,5	15,0	20,7
2017	31,7	32,4	31,9	26,4	23,8	21,7	21,2	26,3	18,0	20,4	27,5
2018	31,5	29,6	31,1	24,9	23,3	22,8	26,0	22,0	-	20,0	18,0
2019	32,3	28,6	27,9	24,9	22,8	23,4	21,2	22,4	21,0	-	27,0
2020	30,3	31,0	27,5	24,9	24,0	23,4	21,3	20,6	24,3	27,7	-
2021	31,0	29,1	28,5	27,4	27,8	22,2	24,0	21,0	-	22,0	18,3

FUENTE: Listados de altas de jubilaciones enviado por el CDES de Prestaciones.

NOTAS: Si bien en el año 2009 no estaban vigentes las causales por combinación de años de edad y años de servicio: 65 y 25, 66 y 23, y 67 y 21 respectivamente, puede existir información para dichas edades en ese año por tratarse de altas con servicios bonificados.

La afiliación de las altas jubilatorias se determina en función de la última actividad por la que aportó el afiliado.

**ALTAS DE JUBILACIONES
AÑOS PROMEDIO DE SERVICIO
AFILIACIÓN ESCOLAR - CAUSAL EDAD AVANZADA - POR SEXO**

Ambos sexos

AÑO	65 AÑOS	66 AÑOS	67 AÑOS	68 AÑOS	69 AÑOS	70 AÑOS	71 AÑOS	72 AÑOS	73 AÑOS	74 AÑOS	75 AÑOS
2009	38,3	30,0	26,0	26,4	23,7	20,4	22,3	17,5	21,0	18,0	21,3
2010	27,7	22,6	29,6	27,3	29,7	19,3	20,6	21,0	-	19,5	22,0
2011	30,5	26,6	22,8	22,8	22,4	24,1	21,1	23,9	21,5	-	20,5
2012	28,6	27,0	27,1	22,5	21,0	19,8	26,6	16,3	19,8	39,0	23,0
2013	33,2	27,6	24,8	23,1	21,9	23,7	21,1	21,0	20,5	-	27,7
2014	28,8	29,3	22,9	24,8	22,8	26,2	22,9	27,2	-	20,0	22,5
2015	28,3	30,7	23,8	23,2	28,1	25,4	20,0	30,0	27,5	16,5	17,0
2016	27,2	31,2	30,0	28,0	18,1	21,9	22,4	21,0	17,5	22,0	-
2017	32,4	29,0	22,2	22,0	22,8	19,9	19,5	27,0	21,5	20,0	17,0
2018	31,0	27,3	28,6	23,3	27,8	21,0	21,5	41,5	19,5	17,0	-
2019	36,6	28,4	33,4	23,3	26,9	20,1	23,5	24,3	15,0	20,5	-
2020	34,3	30,6	36,2	27,4	26,3	23,7	21,6	26,0	-	35,5	17,0
2021	26,4	25,6	25,8	22,6	27,3	24,3	23,3	21,5	-	25,0	-

Afiliación Escolar - Ambos sexos

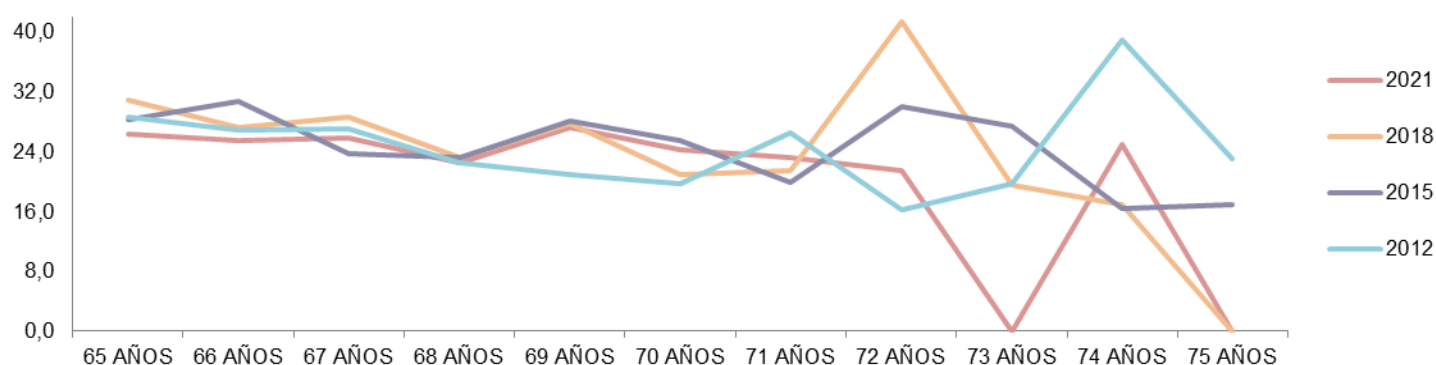

Hombres

AÑO	65 AÑOS	66 AÑOS	67 AÑOS	68 AÑOS	69 AÑOS	70 AÑOS	71 AÑOS	72 AÑOS	73 AÑOS	74 AÑOS	75 AÑOS
2009	48,0	30,0	15,0	24,8	23,7	24,5	24,0	19,0	15,0	18,0	24,5
2010	31,0	25,0	32,3	20,0	47,0	22,0	20,4	19,0	-	20,0	-
2011	34,5	24,0	23,3	26,0	27,0	26,3	16,0	23,8	21,5	-	25,0
2012	32,5	27,0	29,8	23,0	21,5	23,0	29,8	8,5	20,5	39,0	-
2013	39,0	27,3	-	23,3	22,5	26,8	20,2	22,3	15,0	-	26,0
2014	30,0	31,3	23,4	23,0	23,8	27,0	23,5	28,3	-	20,0	21,0
2015	31,0	39,3	26,0	23,3	32,0	24,9	19,0	30,0	27,5	16,5	18,0
2016	27,0	30,0	-	25,0	20,0	21,4	24,3	26,0	17,5	22,0	-
2017	35,4	-	21,7	24,7	21,0	21,5	21,0	-	-	-	-
2018	30,8	29,5	45,5	23,0	29,8	19,3	18,3	41,5	18,0	-	-
2019	39,3	31,8	31,5	21,0	22,0	21,2	25,0	27,5	-	17,0	-
2020	36,0	26,0	46,5	26,7	41,0	29,3	19,7	26,0	-	54,0	17,0
2021	28,0	26,8	25,0	20,0	35,0	25,0	24,0	17,5	-	29,0	-

Mujeres

AÑO	65 AÑOS	66 AÑOS	67 AÑOS	68 AÑOS	69 AÑOS	70 AÑOS	71 AÑOS	72 AÑOS	73 AÑOS	74 AÑOS	75 AÑOS
2009	33,5	30,0	28,8	29,7	23,7	16,9	20,5	16,0	24,0	-	15,0
2010	27,3	22,2	27,5	31,0	21,0	17,0	21,0	22,0	-	19,3	22,0
2011	29,5	27,3	22,0	21,7	19,3	21,3	22,0	24,0	-	-	16,0
2012	27,6	-	25,3	22,3	20,0	18,9	18,5	19,4	19,3	-	23,0
2013	30,3	27,7	24,8	23,0	21,7	20,6	22,7	17,0	26,0	-	28,5
2014	28,3	27,8	22,0	25,2	21,8	25,8	19,0	25,5	-	-	24,0
2015	26,8	27,5	23,0	23,0	25,5	25,9	21,0	-	-	-	15,0
2016	27,2	32,2	30,0	28,8	16,8	23,0	15,0	18,5	-	-	-
2017	27,3	29,0	23,0	18,0	28,0	19,2	16,5	27,0	21,5	20,0	17,0
2018	31,1	25,0	24,4	23,5	20,0	21,7	28,0	-	21,0	17,0	-
2019	35,6	24,0	34,7	23,8	30,5	19,0	20,5	18,0	15,0	24,0	-
2020	34,0	32,8	29,3	28,0	21,3	20,0	24,5	-	-	17,0	-
2021	25,3	24,4	26,0	24,3	24,7	23,4	22,3	25,5	-	21,0	-

FUENTE: Listados de altas de jubilaciones enviado por el CDES de Prestaciones.

NOTAS: Si bien en el año 2009 no estaban vigentes las causales por combinación de años de edad y años de servicio: 65 y 25, 66 y 23, y 67 y 21 respectivamente, puede existir información para dichas edades en ese año por tratarse de altas con servicios bonificados.

La afiliación de las altas jubilatorias se determina en función de la última actividad por la que aportó el afiliado.

**ALTAS DE JUBILACIONES
AÑOS PROMEDIO DE SERVICIO
AFILIACIÓN RURAL - CAUSAL EDAD AVANZADA - POR SEXO**

Ambos sexos

AÑO	65 AÑOS	66 AÑOS	67 AÑOS	68 AÑOS	69 AÑOS	70 AÑOS	71 AÑOS	72 AÑOS	73 AÑOS	74 AÑOS	75 AÑOS
2009	-	-	29,2	26,2	24,8	21,1	23,1	25,0	22,4	28,0	24,7
2010	32,4	30,0	27,5	25,3	22,8	20,7	22,0	19,6	24,0	26,6	26,4
2011	31,2	30,9	27,1	26,2	24,2	21,0	21,3	20,3	21,4	22,0	25,6
2012	30,2	29,8	26,7	25,6	23,1	21,8	21,0	20,0	21,0	17,9	19,3
2013	30,0	29,8	26,7	24,6	23,3	20,0	21,3	20,1	20,0	21,4	18,8
2014	29,9	29,9	27,2	23,4	21,6	20,7	21,3	20,4	21,4	21,2	18,9
2015	29,6	28,9	25,9	24,5	22,5	20,4	20,7	20,9	21,3	20,2	21,9
2016	29,5	30,0	25,6	24,5	22,0	19,1	20,8	21,2	19,7	20,2	24,2
2017	29,6	30,1	25,5	22,6	21,8	19,0	21,0	21,8	21,5	23,1	20,3
2018	29,3	29,5	25,7	22,6	21,1	19,7	21,2	21,9	19,4	18,6	17,6
2019	28,8	29,8	25,2	23,2	22,0	20,8	20,5	20,4	21,5	19,5	23,0
2020	29,0	28,6	25,7	23,4	20,3	19,3	20,1	20,1	20,9	20,7	22,2
2021	29,3	27,7	23,5	24,8	21,0	20,1	19,4	17,6	20,7	18,7	23,3

Afiliación Rural - Ambos sexos

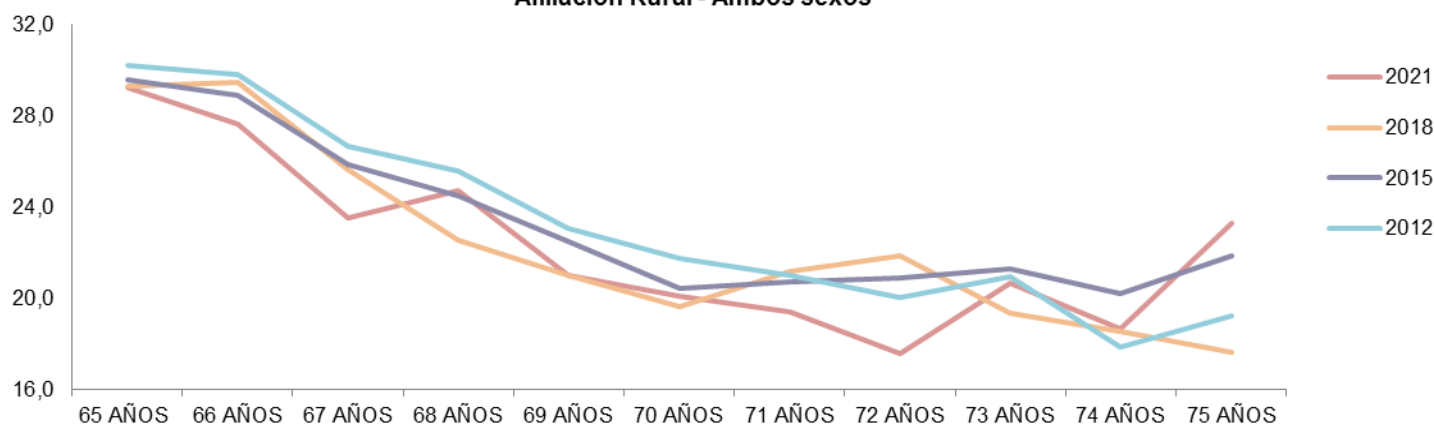

Hombres

AÑO	65 AÑOS	66 AÑOS	67 AÑOS	68 AÑOS	69 AÑOS	70 AÑOS	71 AÑOS	72 AÑOS	73 AÑOS	74 AÑOS	75 AÑOS
2009	-	-	29,0	27,1	26,2	21,9	23,2	29,2	24,3	36,9	27,0
2010	33,7	31,5	28,5	26,2	22,9	20,7	23,0	19,1	29,5	33,3	28,7
2011	32,5	31,8	28,5	26,1	25,3	21,3	21,3	21,4	24,1	25,5	28,4
2012	31,4	31,5	28,1	26,3	23,6	22,0	21,6	20,2	22,4	17,8	19,6
2013	30,3	30,7	27,8	25,0	23,9	20,1	21,9	20,1	20,0	21,4	18,2
2014	30,6	31,2	27,6	23,5	21,7	20,2	22,3	20,2	21,6	20,7	18,4
2015	30,1	29,4	26,1	25,0	24,6	19,9	21,3	21,7	20,1	20,7	20,1
2016	30,0	30,8	26,1	25,3	23,2	19,7	21,8	21,9	19,4	20,9	25,8
2017	29,9	30,8	26,3	22,8	22,8	19,2	21,6	22,8	20,9	22,9	20,5
2018	30,1	30,0	25,8	22,9	21,2	20,0	22,0	21,8	19,7	18,2	17,8
2019	28,9	30,1	25,2	23,7	22,1	21,7	21,0	19,6	22,1	20,0	26,0
2020	30,0	29,4	26,3	23,5	20,7	20,1	20,9	18,5	19,8	19,4	22,3
2021	29,7	28,7	24,1	25,8	20,8	20,3	20,7	17,3	19,8	19,3	22,5

Mujeres

AÑO	65 AÑOS	66 AÑOS	67 AÑOS	68 AÑOS	69 AÑOS	70 AÑOS	71 AÑOS	72 AÑOS	73 AÑOS	74 AÑOS	75 AÑOS
2009	-	-	29,3	25,5	23,5	20,3	23,0	19,9	20,0	19,4	20,5
2010	30,8	28,4	26,4	24,6	22,6	20,7	20,9	19,9	18,6	18,9	21,9
2011	29,1	29,6	25,4	26,3	23,0	20,7	21,4	19,0	19,4	19,0	22,3
2012	28,6	27,6	25,2	24,8	22,7	21,4	20,3	19,9	18,6	17,9	19,1
2013	29,7	28,5	25,5	23,9	22,6	19,8	20,5	20,1	20,0	21,4	19,4
2014	28,7	27,6	26,4	23,4	21,6	21,3	20,4	20,8	21,1	22,1	19,4
2015	28,8	28,3	25,5	23,7	20,6	21,2	20,3	20,2	22,7	18,8	25,8
2016	28,5	28,5	24,9	23,5	20,7	18,1	19,1	20,3	20,0	18,5	21,9
2017	29,0	29,1	24,0	22,4	20,3	18,8	19,9	20,2	22,8	23,3	20,0
2018	28,0	28,5	25,2	22,1	20,8	19,2	19,9	22,0	18,7	19,5	16,7
2019	28,6	29,3	25,2	22,4	21,8	19,7	19,1	21,2	20,2	19,2	18,5
2020	27,6	26,8	25,1	23,1	19,7	18,0	18,6	22,1	24,5	22,0	22,0
2021	28,5	25,6	22,5	22,2	21,3	19,6	18,0	18,3	22,3	18,0	24,3

FUENTE: Listados de altas de jubilaciones enviado por el CDES de Prestaciones.

NOTA: La afiliación de las altas jubilatorias se determina en función de la última actividad por la que aportó el afiliado.

**ALTAS DE JUBILACIONES
AÑOS PROMEDIO DE SERVICIO
AFILIACIÓN DOMÉSTICO - CAUSAL EDAD AVANZADA - POR SEXO**

Ambos sexos

AÑO	65 AÑOS	66 AÑOS	67 AÑOS	68 AÑOS	69 AÑOS	70 AÑOS	71 AÑOS	72 AÑOS	73 AÑOS	74 AÑOS	75 AÑOS
2009	0,0	0,0	34,6	25,1	23,0	20,4	19,1	18,9	19,0	18,2	18,5
2010	29,5	28,1	26,1	23,8	21,4	19,4	19,1	18,2	18,4	18,6	18,8
2011	28,7	27,9	25,6	23,2	21,1	19,9	19,9	18,8	19,9	18,7	17,5
2012	28,4	26,9	24,9	24,1	21,6	19,0	19,6	18,6	17,7	17,9	18,9
2013	27,8	26,2	25,1	23,9	22,2	19,3	19,2	19,0	20,7	19,0	19,0
2014	27,5	27,0	25,3	23,2	20,6	18,9	19,3	19,0	20,3	17,8	17,0
2015	27,9	26,5	24,6	22,4	20,2	18,3	19,5	17,9	18,9	18,7	21,7
2016	27,5	26,2	23,6	21,9	20,1	17,8	17,0	21,0	18,1	20,2	18,3
2017	27,6	26,0	23,7	21,6	19,2	18,0	19,1	18,1	18,0	17,5	20,4
2018	27,6	26,2	23,8	21,7	20,2	17,8	19,0	19,2	17,6	18,0	18,5
2019	27,3	25,5	23,6	21,6	20,1	17,6	18,4	19,1	18,9	18,2	19,8
2020	27,3	25,5	23,3	22,1	19,8	17,8	17,8	17,3	19,0	20,3	20,0
2021	27,1	25,2	23,5	22,1	19,4	17,9	18,0	16,9	17,6	17,4	20,6

Afiliación Doméstico - Ambos sexos

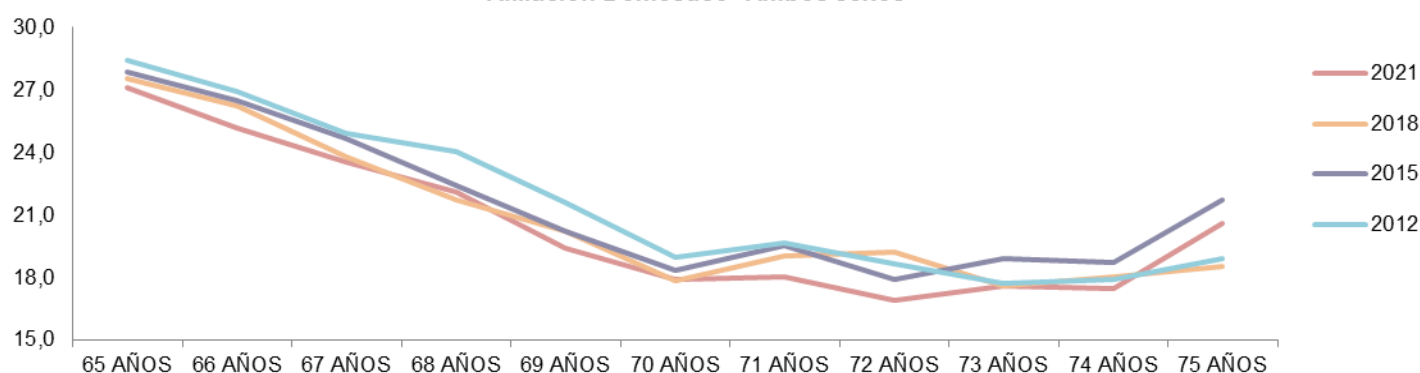

Hombres

AÑO	65 AÑOS	66 AÑOS	67 AÑOS	68 AÑOS	69 AÑOS	70 AÑOS	71 AÑOS	72 AÑOS	73 AÑOS	74 AÑOS	75 AÑOS
2009	0,0	0,0	0,0	0,0	25,8	24,7	17,0	0,0	0,0	0,0	0,0
2010	28,5	29,0	24,3	28,0	20,5	20,3	0,0	19,0	0,0	0,0	0,0
2011	26,7	25,0	28,4	21,3	26,0	23,3	19,5	19,0	19,0	0,0	0,0
2012	28,8	0,0	25,0	19,0	24,0	17,5	15,0	19,3	0,0	0,0	0,0
2013	26,0	24,0	26,3	0,0	0,0	0,0	16,5	0,0	0,0	15,0	0,0
2014	27,5	32,0	21,0	27,0	22,0	15,0	0,0	19,0	0,0	0,0	0,0
2015	25,0	25,0	30,5	21,0	17,0	23,0	21,0	0,0	0,0	0,0	29,0
2016	35,0	31,0	0,0	0,0	0,0	20,3	17,0	0,0	0,0	20,0	0,0
2017	31,0	23,0	32,0	22,0	0,0	17,0	0,0	0,0	0,0	0,0	0,0
2018	27,0	27,0	23,0	19,0	0,0	20,5	16,0	15,0	15,0	0,0	0,0
2019	25,0	25,0	21,0	19,0	0,0	18,0	20,5	16,0	0,0	0,0	0,0
2020	26,0	23,0	0,0	19,0	0,0	17,0	17,0	0,0	0,0	0,0	0,0
2021	26,5	0,0	33,0	0,0	19,3	19,0	15,0	15,0	0,0	0,0	15,0

Mujeres

AÑO	65 AÑOS	66 AÑOS	67 AÑOS	68 AÑOS	69 AÑOS	70 AÑOS	71 AÑOS	72 AÑOS	73 AÑOS	74 AÑOS	75 AÑOS
2009	0,0	0,0	34,6	25,1	22,9	20,4	19,1	18,9	19,0	18,2	18,5
2010	29,5	28,1	26,2	23,7	21,4	19,3	19,1	18,2	18,4	18,6	18,8
2011	28,7	28,0	25,5	23,3	21,1	19,8	19,9	18,8	20,0	18,7	17,5
2012	28,4	26,9	24,9	24,1	21,6	19,0	19,7	18,6	17,7	17,9	18,9
2013	27,9	26,2	25,1	23,9	22,2	19,3	19,4	19,0	20,7	19,2	19,0
2014	27,5	26,9	25,4	23,1	20,6	19,0	19,3	19,0	20,3	17,8	17,0
2015	27,9	26,5	24,5	22,4	20,2	18,2	19,5	17,9	18,9	18,7	21,0
2016	27,5	26,1	23,6	21,9	20,1	17,7	17,0	21,0	18,1	20,3	18,3
2017	27,6	26,0	23,6	21,6	19,2	18,1	19,1	18,1	18,0	17,5	20,4
2018	27,6	26,2	23,8	21,8	20,2	17,7	19,2	19,5	17,8	18,0	18,5
2019	27,3	25,5	23,7	21,6	20,1	17,6	18,2	19,3	18,9	18,2	19,8
2020	27,3	25,6	23,3	22,2	19,8	17,8	17,8	17,3	19,0	20,3	20,0
2021	27,1	25,2	23,4	22,1	19,4	17,9	18,2	17,0	17,6	17,4	22,0

FUENTE: Listados de altas de jubilaciones enviado por el CDES de Prestaciones.

NOTA: La afiliación de las altas jubilatorias se determina en función de la última actividad por la que aportó el afiliado.

**ALTAS DE JUBILACIONES
AÑOS PROMEDIO DE SERVICIO POR EDAD
TODAS LAS AFILIACIONES - CAUSAL INVALIDEZ - POR SEXO**

Ambos sexos

AÑO	0 a 54	55 a 59	60 AÑOS	61 AÑOS	62 AÑOS	63 AÑOS	64 AÑOS	65 AÑOS	66 AÑOS	67 AÑOS	68 AÑOS	69 AÑOS	70 a 74	75 Y MÁS
2009	16,5	23,7	23,6	22,6	23,1	22,8	21,5	21,9	21,0	19,7	19,5	18,5	17,1	15,1
2010	16,4	22,2	24,0	22,9	22,0	19,7	20,9	19,3	18,2	19,2	18,8	16,9	15,8	14,5
2011	16,5	23,5	24,1	23,5	22,7	22,1	20,3	19,9	19,5	19,8	17,4	17,8	18,1	14,5
2012	17,0	22,8	24,3	22,6	22,0	21,2	19,9	19,8	18,9	17,5	15,3	16,1	16,0	13,2
2013	17,2	23,2	24,5	21,9	23,1	20,9	20,6	19,3	19,3	19,5	16,8	16,6	15,0	16,2
2014	17,3	23,1	24,6	21,3	22,5	20,8	20,7	19,8	18,9	16,2	18,1	16,7	14,7	14,0
2015	16,3	23,3	23,8	21,5	21,4	21,1	20,4	20,4	17,2	15,6	17,6	17,0	14,2	12,4
2016	16,7	23,9	24,3	22,8	21,7	20,5	21,2	20,4	18,6	16,7	18,7	15,2	13,6	11,8
2017	17,5	24,5	25,2	24,5	23,3	23,2	22,6	20,5	19,7	17,6	17,0	16,6	15,2	13,5
2018	16,2	23,4	25,8	24,2	21,8	21,9	21,9	20,1	19,3	17,8	17,3	15,8	14,2	13,4
2019	16,6	23,7	25,8	25,1	24,1	22,6	22,2	21,3	18,3	18,4	17,6	14,7	14,8	14,5
2020	17,1	23,7	26,4	21,7	23,3	23,4	21,4	19,5	19,4	17,6	17,9	16,6	17,1	12,9
2021	16,1	24,1	26,9	23,0	21,8	23,2	21,8	20,1	19,7	17,5	18,2	17,0	15,2	12,5

Causal invalidez - Ambos sexos

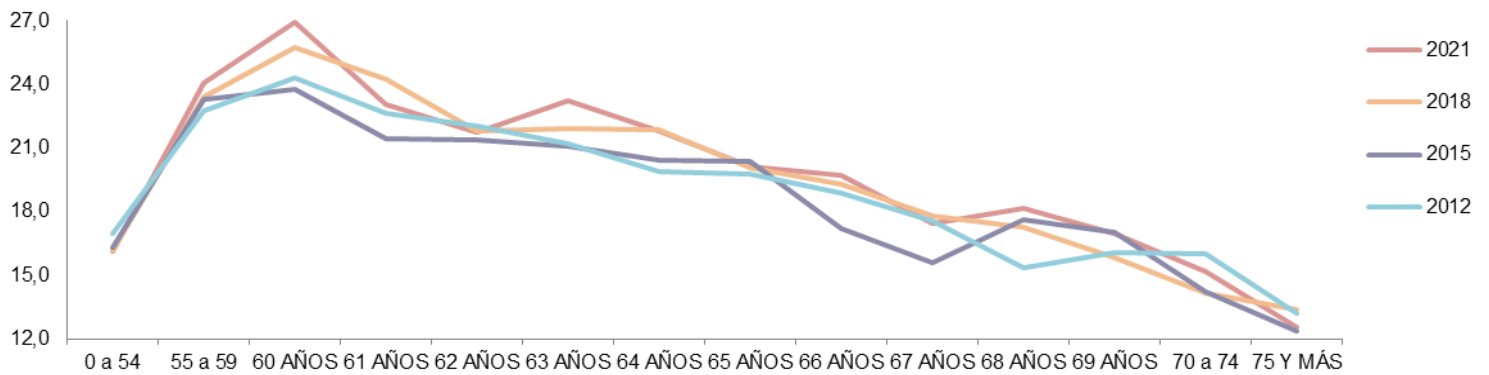

Hombres

AÑO	0 a 54	55 a 59	60 AÑOS	61 AÑOS	62 AÑOS	63 AÑOS	64 AÑOS	65 AÑOS	66 AÑOS	67 AÑOS	68 AÑOS	69 AÑOS	70 a 74	75 Y MÁS
2009	16,1	24,9	25,9	23,9	26,6	26,4	24,5	23,5	22,3	22,0	19,8	19,3	17,8	18,4
2010	15,9	22,5	24,7	25,1	23,3	19,7	22,0	20,7	20,9	19,0	21,5	18,7	17,3	17,2
2011	16,4	24,2	25,2	24,9	23,6	22,8	21,5	19,2	21,9	21,7	19,4	18,8	20,0	15,7
2012	16,8	24,2	25,6	23,4	23,5	23,3	21,1	20,6	20,3	19,5	15,4	17,2	16,2	12,4
2013	16,5	24,3	25,7	22,6	23,7	20,7	22,8	21,0	19,8	21,4	17,7	19,1	15,9	21,5
2014	16,9	24,6	25,9	21,3	23,1	22,1	22,4	21,5	18,9	16,3	18,8	16,2	15,7	15,1
2015	16,4	24,7	25,3	23,2	23,8	21,6	21,0	20,9	17,2	16,3	18,1	17,9	14,1	13,8
2016	16,6	24,4	25,2	23,9	23,0	21,8	20,9	20,8	19,0	17,4	19,7	15,2	14,1	11,8
2017	18,0	25,4	26,7	25,9	23,6	23,8	21,5	19,5	17,9	18,4	17,6	13,2	15,1	14,5
2018	16,7	24,7	26,9	25,1	24,1	22,6	23,6	20,5	19,9	20,0	18,2	16,5	15,1	13,6
2019	16,7	24,8	26,9	25,5	23,9	23,2	24,4	22,1	19,1	19,0	17,6	14,8	15,4	16,8
2020	17,1	24,4	27,0	22,3	23,9	23,3	22,5	21,8	21,3	20,5	18,8	18,3	19,0	11,7
2021	15,6	24,8	27,9	24,0	24,6	24,5	21,8	20,6	21,6	19,0	17,3	18,4	15,4	18,8

Mujeres

AÑO	0 a 54	55 a 59	60 AÑOS	61 AÑOS	62 AÑOS	63 AÑOS	64 AÑOS	65 AÑOS	66 AÑOS	67 AÑOS	68 AÑOS	69 AÑOS	70 a 74	75 Y MÁS
2009	16,8	22,6	21,5	21,5	20,2	20,0	19,2	20,8	19,7	16,2	19,1	17,3	16,4	12,8
2010	16,9	22,0	23,4	21,2	20,9	19,7	19,9	18,0	16,4	19,3	16,9	15,3	14,6	12,4
2011	16,6	22,9	23,3	22,4	21,6	21,5	19,3	20,6	17,1	17,5	15,6	16,6	14,8	13,3
2012	17,1	21,6	23,4	21,9	20,7	19,4	18,6	18,9	17,9	15,9	15,3	14,9	15,8	13,8
2013	17,8	22,4	23,5	21,2	22,5	21,2	18,6	17,6	18,7	18,0	15,9	14,7	14,0	11,8
2014	17,6	22,1	23,5	21,2	21,9	19,5	19,0	18,3	18,8	16,0	17,3	17,3	13,3	12,7
2015	16,3	22,3	22,6	20,3	19,5	20,5	20,0	19,7	17,2	15,0	17,1	16,1	14,3	11,2
2016	16,9	23,5	23,6	21,9	20,7	19,4	21,5	19,9	18,1	16,1	17,6	15,1	13,0	11,8
2017	17,0	23,6	24,0	23,0	23,1	22,6	23,9	21,5	21,7	16,2	16,1	20,2	15,5	11,4
2018	15,7	22,1	24,9	23,4	19,5	21,1	20,0	19,5	18,7	15,1	16,2	14,9	12,6	13,2
2019	16,5	22,5	24,8	24,7	24,2	21,9	19,1	20,2	17,1	17,7	17,6	14,5	13,7	10,3
2020	17,0	22,8	25,9	21,2	22,7	23,5	20,3	16,4	16,3	15,2	17,3	14,7	15,0	16,2
2021	16,7	23,3	26,0	22,2	19,1	21,9	21,8	19,6	16,8	16,0	19,2	15,2	14,8	10,6

FUENTE: Listados de altas de jubilaciones enviado por el CDES de Prestaciones.

**ALTAS DE JUBILACIONES
AÑOS PROMEDIO DE SERVICIO POR EDAD
AFILIACIÓN INDUSTRIA Y COMERCIO - CAUSAL INVALIDEZ - POR SEXO**

Ambos sexos

AÑO	0 a 54	55 a 59	60 AÑOS	61 AÑOS	62 AÑOS	63 AÑOS	64 AÑOS	65 AÑOS	66 AÑOS	67 AÑOS	68 AÑOS	69 AÑOS	70 a 74	75 Y MÁS
2009	15,9	23,7	23,7	21,6	23,0	24,0	23,4	22,7	20,8	19,0	21,7	18,0	18,4	15,5
2010	16,3	22,1	23,9	21,8	20,8	19,7	19,5	18,9	18,9	17,8	18,5	16,9	15,9	14,5
2011	15,9	23,1	23,8	22,8	22,1	20,8	20,4	19,3	19,9	19,7	17,9	17,6	18,2	15,9
2012	16,0	21,9	24,2	20,9	20,1	19,8	18,1	19,2	19,5	17,3	14,6	14,9	16,0	16,3
2013	16,5	22,6	23,9	20,8	20,9	18,6	19,2	16,5	19,0	17,5	15,8	16,3	14,8	15,6
2014	16,6	22,4	24,1	20,6	20,6	18,8	19,2	17,9	17,3	15,5	17,2	16,6	14,1	12,0
2015	15,4	23,0	23,2	20,0	20,6	19,0	20,1	19,4	16,5	15,0	17,4	16,5	15,0	11,1
2016	15,9	23,0	23,6	21,7	20,1	19,1	19,4	19,0	17,0	16,6	18,4	15,2	14,0	11,0
2017	17,2	22,9	23,8	22,5	21,0	21,0	20,5	20,2	18,5	17,1	15,5	16,3	14,8	12,7
2018	15,8	22,8	24,9	22,4	21,6	20,2	20,8	18,8	19,0	19,0	17,4	16,4	14,7	12,3
2019	16,3	22,5	24,4	21,6	22,1	20,5	21,0	20,5	18,8	17,6	16,7	13,9	14,5	15,3
2020	16,8	22,9	25,1	19,4	21,1	19,3	19,9	18,8	19,1	20,9	15,2	15,8	16,9	14,0
2021	15,8	23,7	25,6	19,5	18,5	21,9	19,0	19,0	20,6	17,1	17,1	16,1	14,9	14,6

Afiliación Industria y Comercio - Ambos sexos

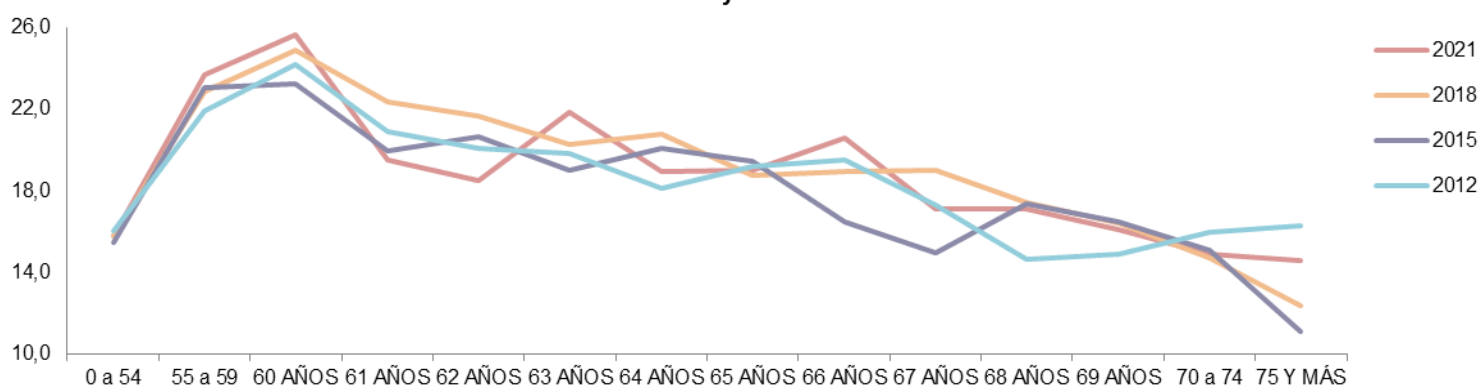

Hombres

AÑO	0 a 54	55 a 59	60 AÑOS	61 AÑOS	62 AÑOS	63 AÑOS	64 AÑOS	65 AÑOS	66 AÑOS	67 AÑOS	68 AÑOS	69 AÑOS	70 a 74	75 Y MÁS
2009	16,1	25,2	26,2	22,7	26,4	27,0	25,8	23,7	23,4	21,2	23,3	19,2	19,1	17,9
2010	16,0	22,0	25,0	24,0	22,3	20,0	20,8	20,7	22,1	16,8	20,4	17,2	16,0	19,6
2011	16,0	23,9	23,8	24,3	23,5	21,3	21,1	18,8	22,8	21,4	19,4	17,6	19,4	15,9
2012	16,0	23,0	25,0	20,8	21,2	21,4	18,7	20,7	21,2	18,9	14,8	15,9	16,1	13,8
2013	15,8	23,3	24,6	22,1	21,8	19,1	21,7	18,4	21,7	19,4	16,4	17,5	16,3	16,6
2014	16,2	23,7	25,4	21,0	21,4	19,9	20,2	18,5	18,1	16,4	17,5	16,6	14,9	10,6
2015	15,6	24,3	24,8	21,7	22,0	19,5	20,1	20,2	16,3	15,7	18,5	17,8	15,4	10,3
2016	16,0	23,5	24,5	22,4	20,8	20,6	19,6	19,8	17,4	17,5	18,4	16,1	14,5	11,0
2017	17,4	24,2	24,9	23,5	22,0	21,7	20,8	19,2	18,5	17,7	16,7	14,6	14,5	13,0
2018	16,5	24,1	25,9	23,8	23,6	20,7	22,7	19,0	20,4	20,5	18,6	17,2	15,3	12,4
2019	16,4	23,3	25,0	22,2	21,5	21,1	24,4	21,1	20,0	19,4	16,8	14,9	15,2	17,3
2020	17,0	23,3	26,0	20,0	21,6	19,5	21,7	20,6	19,4	22,9	15,8	18,1	19,1	13,0
2021	15,6	24,6	26,2	19,8	20,3	22,9	19,6	19,3	22,2	18,8	15,8	18,1	15,6	21,3

Mujeres

AÑO	0 a 54	55 a 59	60 AÑOS	61 AÑOS	62 AÑOS	63 AÑOS	64 AÑOS	65 AÑOS	66 AÑOS	67 AÑOS	68 AÑOS	69 AÑOS	70 a 74	75 Y MÁS
2009	15,6	22,2	21,0	20,6	19,5	20,9	20,8	21,7	17,2	14,9	18,8	16,4	17,5	12,2
2010	16,6	22,2	22,9	20,1	19,3	19,5	17,9	16,7	15,9	18,9	16,4	16,6	15,9	11,3
2011	15,8	22,1	23,9	21,5	20,0	20,2	19,2	20,0	16,0	17,4	15,3	17,8	13,1	15,8
2012	16,0	20,8	23,3	21,0	18,9	18,1	17,4	17,1	17,8	15,4	14,4	13,8	15,8	18,4
2013	17,1	21,9	23,3	19,0	19,8	17,8	16,1	13,8	15,6	15,8	15,0	15,1	12,7	14,3
2014	16,9	21,2	22,6	20,1	19,8	17,5	17,8	17,2	16,4	14,5	16,5	16,7	12,5	13,1
2015	15,3	21,8	21,8	18,3	19,0	18,0	20,0	18,1	16,8	14,1	15,7	14,5	14,6	11,9
2016	15,9	22,5	22,5	20,8	19,1	17,1	19,0	17,8	16,4	15,5	18,4	13,6	12,8	10,9
2017	16,9	21,2	22,6	21,0	19,4	19,9	20,0	21,5	18,6	15,3	14,1	18,8	15,5	12,0
2018	15,0	21,3	23,8	20,6	19,0	19,6	17,6	18,3	16,7	16,6	15,6	14,7	13,1	12,2
2019	16,1	21,4	23,8	20,8	23,0	19,8	16,0	19,5	16,8	14,9	16,5	12,4	12,2	9,6
2020	16,6	22,4	24,1	18,6	20,1	18,8	17,2	14,2	18,3	18,0	14,4	12,3	13,7	16,7
2021	16,0	22,6	24,9	19,1	16,2	20,6	17,9	18,6	15,8	14,1	19,1	13,1	13,5	11,7

FUENTE: Listados de altas de jubilaciones enviado por el CDES de Prestaciones.

NOTA: La afiliación de las altas jubilatorias se determina en función de la última actividad por la que aportó el afiliado.

**ALTAS DE JUBILACIONES
AÑOS PROMEDIO DE SERVICIO POR EDAD
AFILIACIÓN CIVIL - CAUSAL INVALIDEZ - POR SEXO**

Ambos sexos

AÑO	0 a 54	55 a 59	60 AÑOS	61 AÑOS	62 AÑOS	63 AÑOS	64 AÑOS	65 AÑOS	66 AÑOS	67 AÑOS	68 AÑOS	69 AÑOS	70 a 74	75 Y MÁS
2009	23,2	28,7	27,9	29,3	28,2	28,5	27,2	31,1	25,6	29,0	25,3	22,8	17,8	-
2010	23,3	29,1	29,8	31,1	30,1	29,7	31,2	27,1	19,7	28,9	22,5	22,6	20,3	-
2011	25,0	30,1	29,8	33,0	28,9	32,2	32,2	25,4	25,5	26,6	27,3	17,5	21,6	13,0
2012	24,5	30,7	30,3	30,6	31,4	29,4	32,7	29,2	27,7	24,1	23,5	28,9	26,0	6,0
2013	23,9	29,3	31,9	30,1	32,0	32,3	30,7	30,5	25,0	27,1	25,3	21,1	22,0	13,0
2014	25,6	31,2	32,6	31,4	32,3	33,6	32,8	29,3	30,2	25,8	25,1	19,7	29,9	12,0
2015	25,0	30,6	31,4	32,0	31,4	32,0	30,1	34,6	26,2	28,5	24,7	25,0	15,3	14,7
2016	23,9	32,3	32,4	32,5	31,7	31,8	32,3	29,3	30,0	22,3	27,8	22,2	18,6	16,0
2017	23,8	32,2	34,0	33,2	33,8	33,6	36,3	25,8	27,9	24,2	28,3	27,7	21,3	-
2018	21,4	30,6	33,9	34,8	31,5	31,2	31,7	33,5	30,2	20,4	25,0	43,0	20,3	-
2019	22,4	32,5	33,3	36,3	33,3	29,8	33,5	30,0	24,5	29,8	30,8	17,6	22,5	16,7
2020	22,9	31,8	33,3	31,8	34,8	37,5	32,6	29,5	26,8	13,0	23,0	19,7	23,6	6,5
2021	19,0	33,0	34,1	37,8	35,3	33,9	33,3	33,1	22,0	27,3	32,0	27,5	25,0	11,0

Afiliación Civil - Ambos sexos

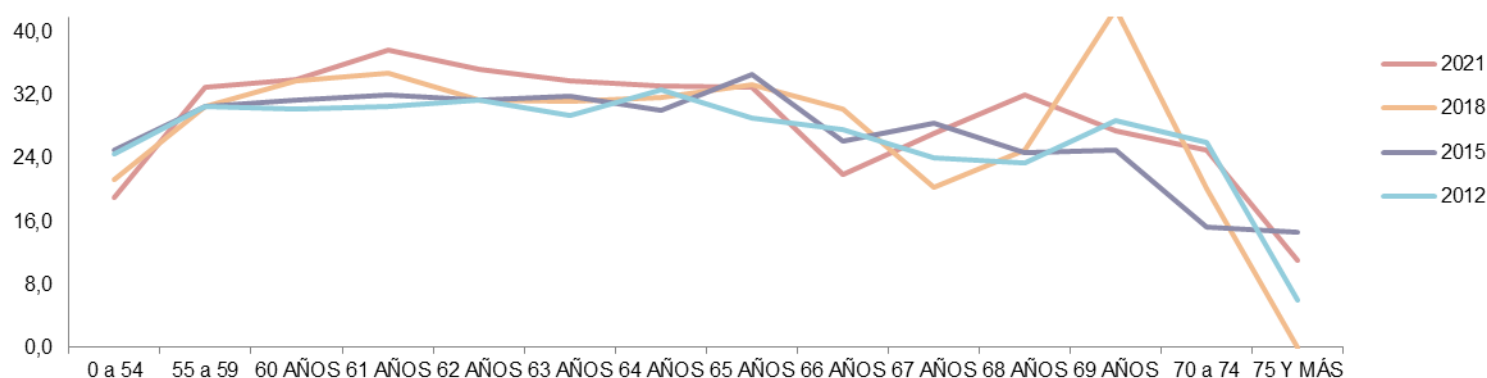

Hombres

AÑO	0 a 54	55 a 59	60 AÑOS	61 AÑOS	62 AÑOS	63 AÑOS	64 AÑOS	65 AÑOS	66 AÑOS	67 AÑOS	68 AÑOS	69 AÑOS	70 a 74	75 Y MÁS
2009	19,8	30,1	27,2	30,1	31,2	35,0	27,3	28,0	20,4	28,0	27,0	23,5	2,0	-
2010	22,1	28,6	31,2	30,5	31,0	29,3	31,1	24,3	14,0	31,0	24,0	21,3	18,5	-
2011	24,7	29,7	30,6	30,2	28,4	29,4	29,6	23,1	23,4	28,3	31,0	17,2	20,4	13,0
2012	24,0	30,9	30,6	31,6	32,7	32,8	32,5	25,9	22,0	25,0	23,0	31,5	27,4	-
2013	23,6	30,1	33,5	31,1	31,1	30,4	32,6	32,1	20,5	28,3	19,0	19,4	19,2	-
2014	25,4	31,8	34,1	28,5	31,7	31,1	33,3	30,5	27,7	23,5	23,8	12,5	32,8	12,0
2015	25,3	30,9	31,3	32,1	33,2	34,2	31,9	34,2	29,7	32,3	21,3	20,7	10,3	11,0
2016	24,4	32,6	31,6	32,8	32,5	32,8	32,8	28,1	29,8	24,0	26,0	16,4	14,5	16,0
2017	25,5	32,1	34,6	33,2	35,1	31,7	30,9	26,6	18,3	25,3	27,0	0,0	24,0	-
2018	21,6	31,4	33,7	34,1	31,9	33,2	32,6	32,5	20,8	21,8	22,0	0,0	18,0	-
2019	23,1	33,8	35,1	37,4	33,5	29,0	34,1	32,1	21,8	26,3	35,0	13,5	18,3	18,0
2020	24,5	33,9	33,9	32,7	35,0	41,8	31,7	29,5	29,4	10,0	15,0	19,0	18,0	6,5
2021	17,0	33,2	34,3	38,0	38,5	32,7	35,4	34,3	23,0	32,0	37,5	27,0	23,0	11,0

Mujeres

AÑO	0 a 54	55 a 59	60 AÑOS	61 AÑOS	62 AÑOS	63 AÑOS	64 AÑOS	65 AÑOS	66 AÑOS	67 AÑOS	68 AÑOS	69 AÑOS	70 a 74	75 Y MÁS
2009	24,8	27,5	28,4	28,7	25,8	24,1	27,1	33,2	30,8	30,5	24,6	21,3	21,0	-
2010	24,3	29,5	29,0	31,6	29,6	29,8	31,3	30,4	22,5	28,4	21,0	24,5	21,0	-
2011	25,2	30,4	29,1	35,0	29,2	35,3	34,0	26,9	27,4	25,9	25,8	18,0	22,3	-
2012	25,0	30,4	30,0	29,5	30,1	26,7	33,4	31,0	30,4	23,3	23,8	25,3	24,8	6,0
2013	24,3	28,7	30,1	29,3	32,8	33,4	29,3	29,3	29,4	26,0	30,4	24,0	25,4	13,0
2014	25,8	30,8	31,9	33,2	32,7	36,9	32,3	27,9	30,7	26,5	26,0	21,7	25,0	-
2015	24,8	30,4	31,6	31,9	30,2	29,8	29,0	34,9	24,3	26,0	28,7	29,3	19,8	16,5
2016	23,4	32,1	33,0	32,2	31,2	31,2	32,1	30,1	30,4	21,8	32,2	28,0	20,2	-
2017	21,9	32,2	33,5	33,2	33,1	35,0	38,2	25,5	32,0	23,5	29,3	27,7	20,3	-
2018	21,2	29,9	34,0	35,3	31,1	29,5	31,1	34,7	34,4	18,3	26,2	43,0	22,5	-
2019	21,8	31,0	31,8	35,5	33,1	30,7	32,7	28,2	30,0	31,8	29,3	19,0	31,0	14,0
2020	21,7	29,3	32,9	31,1	34,6	35,5	33,2	29,5	21,8	14,0	27,8	20,2	27,3	-
2021	20,8	32,9	33,9	37,6	31,5	35,3	31,9	32,4	21,3	25,7	28,3	28,0	25,7	-

FUENTE: Listados de altas de jubilaciones enviado por el CDES de Prestaciones.

NOTA: La afiliación de las altas jubilatorias se determina en función de la última actividad por la que aportó el afiliado.

**ALTAS DE JUBILACIONES
AÑOS PROMEDIO DE SERVICIO POR EDAD
AFILIACIÓN ESCOLAR - CAUSAL INVALIDEZ - POR SEXO**

Ambos sexos

AÑO	0 a 54	55 a 59	60 AÑOS	61 AÑOS	62 AÑOS	63 AÑOS	64 AÑOS	65 AÑOS	66 AÑOS	67 AÑOS	68 AÑOS	69 AÑOS	70 a 74	75 Y MÁS
2009	26,2	27,8	35,0	-	-	21,0	23,5	-	19,0	-	19,0	22,0	29,0	-
2010	19,4	30,4	26,0	30,3	26,5	27,5	28,5	-	-	19,5	-	-	-	23,0
2011	20,3	27,8	22,0	12,3	26,7	30,5	28,2	22,3	-	-	22,0	24,0	12,5	-
2012	24,0	27,3	32,8	26,4	37,5	16,8	23,0	22,0	17,0	-	18,0	41,0	20,0	-
2013	23,2	30,6	29,9	20,8	35,7	27,5	25,0	34,5	21,0	13,5	-	12,0	21,0	-
2014	22,0	30,1	24,3	24,0	15,7	42,0	20,0	19,0	-	-	-	16,0	4,0	-
2015	21,6	31,8	26,4	28,8	-	19,3	26,0	21,0	-	-	10,0	-	13,5	-
2016	22,9	27,7	30,9	24,3	30,5	26,0	23,0	19,0	29,0	14,0	-	-	19,0	-
2017	24,3	31,3	30,8	20,5	33,4	23,0	31,7	24,0	18,0	-	-	-	-	-
2018	20,5	27,8	28,3	24,2	16,0	22,5	17,0	22,0	-	7,0	-	8,5	-	-
2019	20,8	30,6	30,7	32,0	26,2	24,0	14,0	21,0	-	18,0	-	-	8,0	-
2020	24,2	26,4	28,1	36,0	36,0	27,0	-	23,0	-	16,0	32,0	-	13,7	-
2021	24,5	28,1	25,6	22,0	31,0	-	-	-	-	24,0	-	13,0	9,0	-

Afiliación Escolar - Ambos sexos

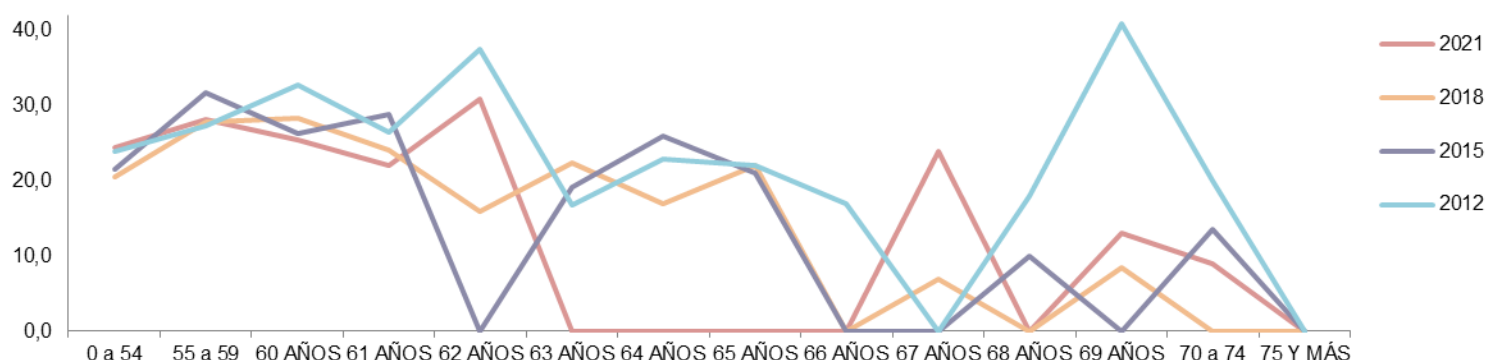

Hombres

AÑO	0 a 54	55 a 59	60 AÑOS	61 AÑOS	62 AÑOS	63 AÑOS	64 AÑOS	65 AÑOS	66 AÑOS	67 AÑOS	68 AÑOS	69 AÑOS	70 a 74	75 Y MÁS
2009	26,3	24,0	-	-	-	-	-	-	-	-	-	-	29,0	-
2010	-	20,5	-	38,0	-	21,0	22,0	-	-	22,0	-	-	-	23,0
2011	19,4	31,0	32,0	11,0	-	19,0	29,3	-	-	-	-	24,0	12,5	-
2012	20,4	25,5	-	5,0	-	24,0	23,0	-	-	-	13,0	-	20,0	-
2013	16,0	30,3	-	24,0	37,0	-	25,0	-	24,0	5,0	-	-	-	-
2014	19,7	29,8	-	-	23,0	-	15,0	-	-	-	-	16,0	4,0	-
2015	29,0	28,8	15,5	32,5	-	11,5	-	21,0	-	-	-	-	13,0	-
2016	22,0	26,3	30,5	9,0	30,0	-	-	19,0	-	14,0	-	-	-	-
2017	20,0	33,5	33,0	-	-	31,5	43,0	30,0	-	-	-	-	-	-
2018	17,7	25,9	-	36,0	16,0	26,0	11,0	-	-	7,0	-	4,0	-	-
2019	17,7	28,4	31,5	30,0	38,0	25,5	10,3	-	-	18,0	-	-	8,0	-
2020	24,0	24,8	28,5	-	-	-	-	-	-	16,0	-	-	9,0	-
2021	22,0	23,6	28,3	-	-	-	-	-	-	-	-	13,0	9,0	-

Mujeres

AÑO	0 a 54	55 a 59	60 AÑOS	61 AÑOS	62 AÑOS	63 AÑOS	64 AÑOS	65 AÑOS	66 AÑOS	67 AÑOS	68 AÑOS	69 AÑOS	70 a 74	75 Y MÁS
2009	26,2	28,4	35,0	-	-	21,0	23,5	-	19,0	-	19,0	22,0	-	-
2010	19,4	34,4	26,0	26,5	26,5	29,7	35,0	-	-	17,0	-	-	-	-
2011	21,1	26,7	12,0	13,0	26,7	34,3	26,5	22,3	-	-	22,0	-	-	-
2012	25,2	27,9	32,8	30,0	37,5	9,5	-	22,0	17,0	-	23,0	41,0	-	-
2013	23,6	30,7	29,9	19,3	35,0	27,5	-	34,5	18,0	22,0	-	12,0	21,0	-
2014	22,3	30,2	24,3	24,0	12,0	42,0	25,0	19,0	-	-	-	-	-	-
2015	21,3	33,1	28,1	27,0	-	27,0	26,0	-	-	-	10,0	-	14,0	-
2016	23,2	28,0	31,2	29,3	31,0	26,0	23,0	-	29,0	-	-	-	19,0	-
2017	24,9	30,9	30,3	20,5	33,4	6,0	26,0	18,0	18,0	-	-	-	-	-
2018	21,7	28,8	28,3	18,3	-	19,0	23,0	22,0	-	-	-	13,0	-	-
2019	21,4	31,2	30,5	32,4	23,3	21,0	25,0	21,0	-	-	-	-	8,0	-
2020	24,2	27,4	27,8	36,0	36,0	27,0	-	23,0	-	-	32,0	-	16,0	-
2021	24,9	30,2	24,2	22,0	31,0	-	-	-	-	24,0	-	-	-	-

FUENTE: Listados de altas de jubilaciones enviado por el CDES de Prestaciones.

NOTA: La afiliación de las altas jubilatorias se determina en función de la última actividad por la que aportó el afiliado.

**ALTAS DE JUBILACIONES
AÑOS PROMEDIO DE SERVICIO POR EDAD
AFILIACIÓN RURAL - CAUSAL INVALIDEZ - POR SEXO**

Ambos sexos

AÑO	0 a 54	55 a 59	60 AÑOS	61 AÑOS	62 AÑOS	63 AÑOS	64 AÑOS	65 AÑOS	66 AÑOS	67 AÑOS	68 AÑOS	69 AÑOS	70 a 74	75 Y MÁS
2009	15,3	22,0	23,7	21,3	25,1	20,8	18,5	22,2	20,5	22,0	8,9	14,8	18,0	15,5
2010	14,8	21,5	23,6	25,6	22,6	18,1	23,8	19,5	21,1	20,5	20,5	20,0	18,2	14,8
2011	15,1	22,9	25,7	22,2	21,2	22,6	17,9	21,0	15,9	18,2	15,7	18,7	18,7	13,7
2012	15,4	21,4	22,8	22,2	19,3	19,7	16,6	14,9	13,9	13,5	13,8	14,0	9,6	9,4
2013	16,3	21,6	22,1	18,4	21,8	19,4	18,2	21,2	13,7	19,3	18,1	19,1	11,6	22,1
2014	17,0	21,2	22,9	18,1	21,3	23,1	19,7	23,5	17,3	15,3	19,3	16,9	11,6	18,6
2015	16,3	20,7	21,2	17,2	18,0	18,7	16,0	20,6	15,3	13,0	10,1	14,0	10,4	18,3
2016	15,9	20,9	23,0	21,9	17,5	17,3	17,1	19,1	15,2	14,6	12,5	11,8	12,2	12,8
2017	16,6	23,8	22,9	22,1	19,0	21,4	17,8	18,0	14,5	14,3	16,7	11,5	16,6	20,2
2018	16,1	20,6	25,3	17,9	19,7	18,5	17,4	19,6	17,6	17,4	15,3	11,6	13,8	15,3
2019	16,3	22,9	24,3	20,7	18,1	22,1	18,7	19,5	14,5	14,0	20,5	14,5	15,3	13,4
2020	15,4	20,5	22,8	17,4	21,4	22,5	16,4	16,8	17,4	13,4	26,4	16,8	22,0	11,8
2021	15,0	22,8	25,4	18,6	22,0	18,1	15,7	19,3	16,4	13,8	13,5	-	17,3	11,5

Afiliación Rural - Ambos sexos

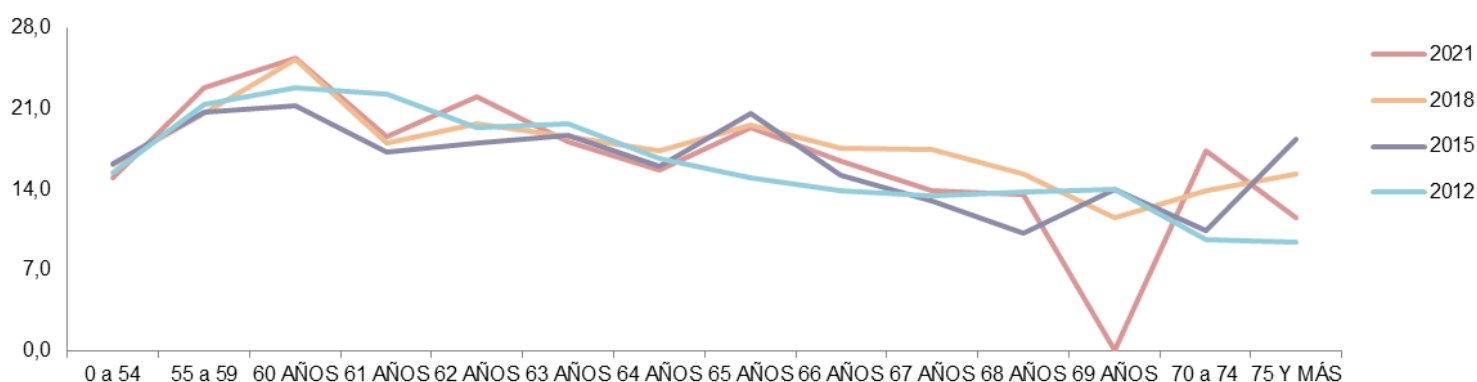

Hombres

AÑO	0 a 54	55 a 59	60 AÑOS	61 AÑOS	62 AÑOS	63 AÑOS	64 AÑOS	65 AÑOS	66 AÑOS	67 AÑOS	68 AÑOS	69 AÑOS	70 a 74	75 Y MÁS
2009	14,3	20,6	25,0	21,3	24,6	21,7	19,4	21,3	20,2	22,5	7,8	14,4	16,4	22,0
2010	13,3	21,3	21,5	25,0	23,6	17,1	24,2	19,7	18,7	22,5	24,3	21,3	19,8	14,4
2011	14,2	21,4	26,6	23,8	21,9	25,3	20,1	18,6	15,5	20,9	15,2	22,3	24,8	16,2
2012	14,4	21,6	23,9	24,9	20,7	21,1	16,8	15,2	16,4	16,7	15,0	14,1	9,9	9,8
2013	14,0	21,5	22,1	17,0	22,8	18,3	18,5	21,8	13,5	20,2	21,1	22,8	12,0	35,0
2014	15,0	21,4	22,7	18,8	21,9	23,9	22,2	25,0	19,4	14,9	21,6	17,4	10,0	21,0
2015	14,5	20,3	21,4	17,6	20,6	17,6	14,8	20,4	15,5	11,8	10,4	14,0	9,8	18,3
2016	14,4	19,5	22,3	22,5	18,5	17,4	17,5	18,7	14,8	13,4	14,5	11,4	10,9	14,0
2017	17,5	23,4	23,8	24,0	18,4	21,9	17,1	16,0	15,5	18,4	17,1	7,0	19,6	26,0
2018	15,5	20,5	24,0	18,4	21,0	20,3	17,8	19,8	17,5	20,6	15,4	13,0	13,9	20,0
2019	15,4	23,2	24,2	19,6	19,2	22,4	18,0	18,7	14,4	14,0	24,0	16,0	15,8	14,5
2020	13,2	20,8	19,6	17,4	21,8	24,2	16,0	21,0	21,7	14,2	35,3	18,0	22,0	11,8
2021	14,4	21,5	24,2	20,4	23,9	20,2	16,9	22,3	17,3	15,7	13,4	-	14,3	-

Mujeres

AÑO	0 a 54	55 a 59	60 AÑOS	61 AÑOS	62 AÑOS	63 AÑOS	64 AÑOS	65 AÑOS	66 AÑOS	67 AÑOS	68 AÑOS	69 AÑOS	70 a 74	75 Y MÁS
2009	16,8	24,4	22,4	21,2	26,0	18,8	17,1	23,6	21,0	20,5	12,0	15,5	21,5	14,2
2010	16,4	21,7	26,8	26,7	21,4	19,3	22,6	19,1	24,7	17,8	17,6	11,0	14,0	16,5
2011	16,0	24,3	24,9	20,0	20,2	19,7	14,8	25,0	16,4	9,8	16,0	9,3	13,4	12,1
2012	16,5	21,2	21,9	17,7	17,1	17,0	16,1	14,5	11,9	7,8	11,8	13,5	9,0	8,7
2013	18,9	21,6	22,2	21,4	20,8	20,8	17,7	20,0	14,3	18,0	10,0	10,0	10,8	9,3
2014	19,0	21,0	23,1	16,9	19,7	22,0	14,8	20,2	12,0	17,0	14,0	16,0	14,7	10,0
2015	18,0	21,2	21,0	16,9	15,1	20,4	17,8	20,8	14,8	18,0	9,5	14,0	11,3	-
2016	17,7	22,8	23,9	20,9	16,4	17,3	16,0	20,0	17,5	17,5	10,5	14,0	14,7	11,5
2017	15,5	24,3	21,6	18,8	21,3	20,9	19,3	26,0	11,5	10,2	13,0	25,0	12,8	11,5
2018	17,5	20,8	26,9	17,3	17,0	14,1	16,0	19,3	17,6	9,5	15,0	11,0	13,5	11,8
2019	18,2	22,1	24,4	22,6	15,0	21,6	21,3	22,0	14,8	-	17,0	13,0	14,3	9,0
2020	18,4	20,0	27,9	17,3	20,3	20,8	17,3	15,8	11,0	12,6	13,0	12,0	-	-
2021	16,2	26,3	27,8	9,5	18,6	14,7	6,0	15,3	14,7	12,0	14,0	-	21,3	11,5

FUENTE: Listados de altas de jubilaciones enviado por el CDES de Prestaciones.

NOTA: La afiliación de las altas jubilatorias se determina en función de la última actividad por la que aportó el afiliado.

**ALTAS DE JUBILACIONES
AÑOS PROMEDIO DE SERVICIO POR EDAD
AFILIACIÓN DOMÉSTICO - CAUSAL INVALIDEZ - POR SEXO**

Ambos sexos

AÑO	0 a 54	55 a 59	60 AÑOS	61 AÑOS	62 AÑOS	63 AÑOS	64 AÑOS	65 AÑOS	66 AÑOS	67 AÑOS	68 AÑOS	69 AÑOS	70 a 74	75 Y MÁS
2009	13,9	17,9	16,7	19,2	16,3	16,6	13,7	14,3	19,3	12,9	16,8	22,0	10,8	11,0
2010	14,5	17,3	19,2	14,5	18,8	16,1	17,7	17,2	12,5	15,5	16,6	12,3	10,6	12,9
2011	14,7	18,4	17,8	17,2	18,4	18,1	16,9	15,4	16,5	14,4	12,3	16,6	11,9	8,0
2012	14,0	17,5	19,2	18,3	17,5	17,9	17,3	13,9	13,2	15,4	11,5	10,3	13,6	8,2
2013	13,7	18,2	19,4	18,4	19,9	14,2	16,5	12,1	18,5	15,2	12,2	12,9	13,5	8,3
2014	14,0	18,6	16,2	15,5	17,4	14,5	15,2	15,1	14,0	15,2	14,1	12,2	11,3	13,3
2015	13,8	17,3	18,4	16,0	13,7	16,8	14,5	15,5	15,3	13,0	15,3	14,4	9,7	9,3
2016	14,7	18,1	16,5	15,8	15,7	15,3	16,0	15,0	15,4	12,3	14,1	11,3	10,7	13,5
2017	13,8	17,8	18,2	15,3	15,9	14,0	16,6	15,5	15,8	15,8	14,0	13,5	15,0	9,0
2018	13,7	15,9	16,4	16,3	14,8	19,1	14,8	15,6	16,0	11,2	12,9	14,0	8,6	15,3
2019	12,9	18,1	17,5	15,6	16,6	17,4	15,3	14,7	13,6	16,4	13,2	14,5	12,0	10,5
2020	12,5	19,4	19,1	14,5	14,4	15,3	14,7	13,7	12,4	13,4	13,4	13,0	10,4	15,5
2021	14,9	17,8	20,1	14,9	15,5	17,0	16,1	15,5	17,3	16,0	16,3	17,0	9,6	8,3

Afiliación Doméstico - Ambos sexos

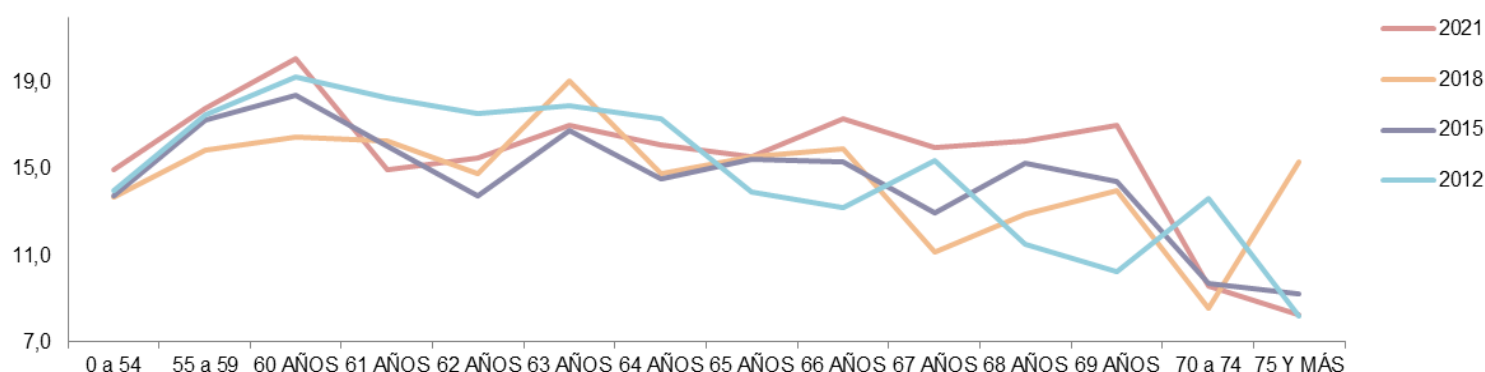

Hombres

AÑO	0 a 54	55 a 59	60 AÑOS	61 AÑOS	62 AÑOS	63 AÑOS	64 AÑOS	65 AÑOS	66 AÑOS	67 AÑOS	68 AÑOS	69 AÑOS	70 a 74	75 Y MÁS
2009	-	-	-	39,0	-	-	-	19,0	-	-	-	34,0	-	-
2010	-	19,7	-	-	-	-	13,0	-	-	23,3	-	-	-	-
2011	-	-	17,0	-	-	16,0	6,0	25,0	23,0	-	-	-	-	-
2012	6,0	18,0	30,0	5,0	42,0	25,0	-	-	12,0	-	-	-	-	-
2013	12,0	15,3	5,0	-	-	20,5	-	-	15,0	-	-	-	-	-
2014	15,8	26,0	16,0	4,0	-	-	14,5	-	-	-	-	11,0	-	13,0
2015	10,3	20,5	-	16,0	-	-	18,0	18,0	-	-	-	-	7,0	-
2016	12,8	9,3	8,0	18,0	-	22,5	-	13,0	-	-	-	-	22,0	-
2017	4,0	15,0	15,0	4,0	-	-	-	10,5	6,0	-	-	-	-	-
2018	6,3	16,3	-	22,0	-	20,0	31,0	-	20,0	8,5	-	-	3,0	-
2019	8,5	25,0	18,0	9,0	23,0	20,0	17,0	16,0	-	9,0	-	-	-	-
2020	7,0	28,0	8,0	17,0	-	-	11,0	-	-	-	-	-	-	-
2021	-	18,3	2,0	-	-	-	-	-	-	-	20,0	-	-	-

Mujeres

AÑO	0 a 54	55 a 59	60 AÑOS	61 AÑOS	62 AÑOS	63 AÑOS	64 AÑOS	65 AÑOS	66 AÑOS	67 AÑOS	68 AÑOS	69 AÑOS	70 a 74	75 Y MÁS
2009	13,9	17,9	16,7	18,2	16,3	16,6	13,7	14,1	19,3	12,9	16,8	16,0	10,8	11,0
2010	14,5	17,2	19,2	14,5	18,8	16,1	18,1	17,2	12,5	13,2	16,6	12,3	10,6	12,9
2011	14,7	18,4	17,8	17,2	18,4	18,2	17,3	14,8	15,6	14,4	12,3	16,6	11,9	8,0
2012	14,1	17,5	19,1	18,9	16,6	17,7	17,3	13,9	13,3	15,4	11,5	10,3	13,6	8,2
2013	13,8	18,3	19,6	18,4	19,9	13,4	16,5	12,1	19,1	15,2	12,2	12,9	13,5	8,3
2014	13,9	18,5	16,2	15,8	17,4	14,5	15,2	15,1	14,0	15,2	14,1	12,5	11,3	13,3
2015	13,8	17,2	18,4	16,0	13,7	16,8	14,3	15,3	15,3	13,0	15,3	14,4	10,0	9,3
2016	14,8	18,2	16,7	15,7	15,7	14,9	16,0	15,0	15,4	12,3	14,1	11,3	10,0	13,5
2017	14,1	17,9	18,2	15,7	15,9	14,0	16,6	16,4	16,6	15,8	14,0	13,5	15,0	9,0
2018	13,9	15,8	16,4	16,1	14,8	19,0	14,1	15,6	15,8	11,6	12,9	14,0	8,9	15,3
2019	13,2	18,1	17,5	15,9	16,3	17,3	15,0	14,6	13,6	17,7	13,2	14,5	12,0	10,5
2020	12,7	19,1	19,3	14,4	14,4	15,3	15,0	13,7	12,4	13,4	13,4	13,0	10,4	15,5
2021	14,9	17,8	20,4	14,9	15,5	17,0	16,1	15,5	17,3	16,0	15,7	17,0	9,6	8,3

FUENTE: Listados de altas de jubilaciones enviado por el CDES de Prestaciones.

NOTA: La afiliación de las altas jubilatorias se determina en función de la última actividad por la que aportó el afiliado.

**ALTAS DE JUBILACIONES SIN REFORMA
LEYES N° 16.713 Y 18.395**

**I. ALTAS DE JUBILACIONES SIN REFORMA
LEYES N° 16.713 Y 18.395
POR CAUSAL, AFILIACIÓN Y SEXO**

**ALTAS DE JUBILACIONES SIN REFORMA LEYES N° 16.713 Y 18.395
POR CAUSAL - AMBOS SEXOS**

Todas las causales

AÑO	ENE	FEB	MAR	ABR	MAY	JUN	JUL	AGO	SET	OCT	NOV	DIC	TOTAL
2009	1.177	1.317	1.272	1.744	1.626	1.808	2.604	3.267	2.699	2.965	2.282	1.857	24.618
2010	2485	3036	2159	2718	2641	2940	2572	2799	3103	2835	2875	2951	33114
2011	2.354	2.708	2.335	2.562	2.354	2.984	2.871	2.322	2.738	2.532	2.502	2.641	30.903
2012	2.817	3.080	2.165	2.273	2.287	3.056	2.472	2.548	2.393	2.289	2.027	2.096	29.503
2013	1.956	2.143	1.629	2.222	2.194	2.260	2.045	2.083	2.346	1.998	1.915	2.075	24.866
2014	2.201	2.065	1.849	1.969	1.927	2.285	2.285	2.565	2.360	2.557	2.411	2.089	26.563
2015	2.582	2.097	1.979	1.842	3.145	2.600	2.576	2.980	2.361	2.186	2.575	2.396	29.319
2016	2.746	2.343	2.113	2.499	2.474	2.476	2.607	2.874	2.081	2.586	2.298	2.235	29.332
2017	3.205	2.289	2.202	2.303	2.202	2.267	2.465	1.969	2.080	1.991	1.886	2.292	27.151
2018	2.652	2.329	2.182	2.363	2.481	2.156	2.527	2.537	2.513	2.412	2.497	2.796	29.445
2019	3.479	2.953	2.332	2.661	2.118	2.315	2.898	2.302	2.479	2.441	2.573	2.250	30.801
2020	3.096	2.853	2.101	2.380	1.873	2.221	2.426	2.443	2.229	2.287	2.071	2.547	28.527
2021	3.019	2.465	2.080	2.007	1.753	1.745	1.859	2.121	2.351	1.925	2.498	2.093	25.916

Causal Vejez

AÑO	ENE	FEB	MAR	ABR	MAY	JUN	JUL	AGO	SET	OCT	NOV	DIC	TOTAL
2009	792	896	829	1.060	979	1.116	1.991	2.601	2.018	2.183	1.678	1.334	17.477
2010	1.578	1.694	1.244	1.566	1.473	1.710	1.469	1.665	1.738	1.638	1.565	1.568	18.908
2011	1.299	1.491	1.360	1.403	1.312	1.812	1.703	1.362	1.655	1.490	1.502	1.549	17.938
2012	1.637	1.861	1.334	1.365	1.379	1.919	1.485	1.577	1.468	1.387	1.181	1.272	17.865
2013	1.238	1.300	1.053	1.411	1.403	1.450	1.250	1.217	1.344	1.206	1.153	1.220	15.245
2014	1.372	1.281	1.101	1.191	1.202	1.328	1.343	1.471	1.335	1.315	1.275	1.170	15.384
2015	1.626	1.267	1.210	998	1.814	1.524	1.477	1.671	1.276	1.190	1.386	1.299	16.738
2016	1.682	1.431	1.324	1.507	1.474	1.474	1.496	1.739	1.138	1.520	1.355	1.344	17.484
2017	2.048	1.501	1.410	1.364	1.491	1.532	1.707	1.325	1.360	1.282	1.140	1.389	17.549
2018	1.824	1.535	1.458	1.529	1.574	1.386	1.564	1.525	1.570	1.562	1.513	1.789	18.829
2019	2.626	2.058	1.600	1.825	1.421	1.510	2.004	1.580	1.602	1.607	1.673	1.458	20.964
2020	2.280	2.053	1.495	1.692	1.334	1.624	1.771	1.752	1.586	1.537	1.382	1.701	20.207
2021	2.261	1.818	1.491	1.462	1.299	1.294	1.294	1.415	1.638	1.290	1.739	1.414	18.415

Causal Invalidez

AÑO	ENE	FEB	MAR	ABR	MAY	JUN	JUL	AGO	SET	OCT	NOV	DIC	TOTAL
2009	173	174	137	175	182	202	177	216	216	246	174	174	2.246
2010	202	244	229	250	336	366	382	397	441	339	467	445	4.098
2011	316	441	282	393	362	364	397	334	383	363	338	434	4.407
2012	561	496	281	306	371	456	376	387	384	370	368	348	4.704
2013	269	343	222	307	342	319	352	407	443	331	357	376	4.068
2014	363	358	325	387	329	500	504	540	547	676	640	500	5.669
2015	474	414	366	441	683	586	550	642	583	530	647	571	6.487
2016	598	474	399	514	525	494	596	594	489	534	440	414	6.071
2017	535	322	331	460	281	285	251	213	262	279	314	374	3.907
2018	378	363	333	391	445	394	519	574	488	462	487	525	5.359
2019	367	414	330	408	346	399	424	335	412	339	390	316	4.480
2020	324	309	251	258	211	230	224	241	225	267	264	340	3.144
2021	282	260	238	202	217	217	230	262	251	231	268	238	2.896

Causal Edad Avanzada

AÑO	ENE	FEB	MAR	ABR	MAY	JUN	JUL	AGO	SET	OCT	NOV	DIC	TOTAL
2009	212	247	306	509	465	490	436	450	465	536	430	349	4.895
2010	705	1.098	686	902	832	864	721	737	924	858	843	938	10.108
2011	739	776	693	766	680	808	771	626	700	679	662	658	8.558
2012	619	723	550	602	537	681	611	584	541	532	478	476	6.934
2013	449	500	354	504	449	491	443	459	559	461	405	479	5.553
2014	466	426	423	391	396	457	438	554	478	566	496	419	5.510
2015	482	416	403	403	648	490	549	667	502	466	542	526	6.094
2016	466	438	390	478	475	508	515	541	454	532	503	477	5.777
2017	622	466	461	479	430	450	507	431	458	430	432	529	5.695
2018	450	431	391	443	462	376	444	438	455	388	497	482	5.257
2019	486	481	402	428	351	406	470	387	465	495	510	476	5.357
2020	492	491	355	430	328	367	431	450	418	483	425	506	5.176
2021	476	387	351	343	237	234	335	444	462	404	491	441	4.605

FUENTE: Listados de altas de jubilaciones enviado por el CDES de Prestaciones.

ALTAS DE JUBILACIONES SIN REFORMA LEYES N° 16.713 Y 18.395 POR CAUSAL - HOMBRES

Todas las causales

AÑO	ENE	FEB	MAR	ABR	MAY	JUN	JUL	AGO	SET	OCT	NOV	DIC	TOTAL
2009	641	730	590	833	805	885	1.208	1.551	1.235	1.349	1.013	870	11.710
2010	1.147	1.424	978	1.232	1.198	1.383	1.211	1.228	1.336	1.295	1.354	1.340	15.126
2011	1.117	1.258	1.133	1.247	1.131	1.355	1.349	1.131	1.340	1.230	1.215	1.340	14.846
2012	1.442	1.668	1.153	1.167	1.126	1.539	1.228	1.289	1.219	1.156	1.055	1.101	15.143
2013	1.043	1.165	817	1.141	1.089	1.139	1.039	1.064	1.205	1.031	991	1.073	12.797
2014	1.094	1.043	943	999	961	1.109	1.099	1.263	1.216	1.228	1.221	1.037	13.213
2015	1.274	1.057	973	901	1.592	1.255	1.269	1.497	1.173	1.109	1.310	1.277	14.687
2016	1.400	1.206	1.004	1.281	1.204	1.258	1.329	1.556	1.092	1.394	1.215	1.199	15.138
2017	1.606	1.194	1.115	1.156	1.114	1.111	1.301	1.016	1.095	1.034	1.016	1.169	13.927
2018	1.350	1.219	1.113	1.191	1.225	1.096	1.296	1.367	1.302	1.299	1.411	1.555	15.424
2019	1.864	1.568	1.182	1.332	1.095	1.201	1.442	1.228	1.313	1.322	1.416	1.207	16.170
2020	1.606	1.438	1.046	1.203	966	1.101	1.219	1.266	1.167	1.184	1.109	1.364	14.669
2021	1.465	1.255	985	953	885	889	943	1.106	1.234	976	1.309	1.069	13.069

Causal Vejez

AÑO	ENE	FEB	MAR	ABR	MAY	JUN	JUL	AGO	SET	OCT	NOV	DIC	TOTAL
2009	455	512	396	517	513	563	930	1.258	933	1.015	753	642	8.487
2010	775	868	588	757	710	866	738	763	778	785	798	757	9.183
2011	665	742	686	723	674	853	849	698	857	777	795	845	9.164
2012	904	1.087	731	720	698	997	770	822	783	737	658	700	9.607
2013	701	725	545	754	725	767	640	639	714	670	634	662	8.176
2014	695	662	578	641	641	701	673	757	744	704	674	628	8.098
2015	831	668	617	546	958	761	762	928	681	640	772	742	8.906
2016	899	769	653	802	743	749	792	998	619	867	743	745	9.379
2017	1.074	818	727	679	754	764	943	710	725	668	628	738	9.228
2018	947	844	752	782	773	713	799	869	838	876	886	1.032	10.111
2019	1.424	1.097	825	912	731	798	991	869	868	881	944	791	11.131
2020	1.195	1.061	757	855	699	780	898	931	843	811	761	932	10.523
2021	1.087	937	706	677	656	663	657	767	869	678	921	741	9.359

Causal Invalidez

AÑO	ENE	FEB	MAR	ABR	MAY	JUN	JUL	AGO	SET	OCT	NOV	DIC	TOTAL
2009	82	91	60	87	81	91	79	106	103	109	83	76	1.048
2010	90	109	106	113	161	162	172	176	214	162	214	202	1.881
2011	146	203	146	188	168	157	168	161	181	160	133	217	2.028
2012	271	248	149	154	167	214	178	181	193	167	174	161	2.257
2013	137	184	102	136	156	154	176	195	213	148	170	185	1.956
2014	182	166	154	161	135	222	220	247	251	292	301	216	2.547
2015	224	197	152	179	322	260	245	258	238	238	283	272	2.868
2016	254	211	165	252	221	244	284	275	241	254	222	212	2.835
2017	229	152	173	240	150	142	110	105	134	143	171	176	1.925
2018	177	174	174	194	219	188	262	280	233	228	260	281	2.670
2019	203	232	183	217	178	207	211	165	220	179	211	178	2.384
2020	155	158	125	135	112	124	116	123	125	131	150	178	1.632
2021	148	123	106	100	117	110	115	134	141	101	144	121	1.460

Causal Edad Avanzada

AÑO	ENE	FEB	MAR	ABR	MAY	JUN	JUL	AGO	SET	OCT	NOV	DIC	TOTAL
2009	104	127	134	229	211	231	199	187	199	225	177	152	2.175
2010	282	447	284	362	327	355	301	289	344	348	342	381	4.062
2011	306	313	301	336	289	345	332	272	302	293	287	278	3.654
2012	267	333	273	293	261	328	280	286	243	252	223	240	3.279
2013	205	256	170	251	208	218	223	230	278	213	187	226	2.665
2014	217	215	211	197	185	186	206	259	221	232	246	193	2.568
2015	219	192	204	176	312	234	262	311	254	231	255	263	2.913
2016	247	226	186	227	240	265	253	283	232	273	250	242	2.924
2017	303	224	215	237	210	205	248	201	236	223	217	255	2.774
2018	226	201	187	215	233	195	235	218	231	195	265	242	2.643
2019	237	239	174	203	186	196	240	194	225	262	261	238	2.655
2020	256	219	164	213	155	197	205	212	199	242	198	254	2.514
2021	230	195	173	176	112	116	171	205	224	197	244	207	2.250

FUENTE: Listados de altas de jubilaciones enviado por el CDES de Prestaciones.

**ALTAS DE JUBILACIONES SIN REFORMA LEYES N° 16.713 Y 18.395
POR CAUSAL - MUJERES**

Todas las causales

AÑO	ENE	FEB	MAR	ABR	MAY	JUN	JUL	AGO	SET	OCT	NOV	DIC	TOTAL
2009	536	587	682	911	821	923	1.396	1.716	1.464	1.616	1.269	987	12.908
2010	1.338	1.612	1.181	1.486	1.443	1.557	1.361	1.571	1.767	1.540	1.521	1.611	17.988
2011	1.237	1.450	1.202	1.315	1.223	1.629	1.522	1.191	1.398	1.302	1.287	1.301	16.057
2012	1.375	1.412	1.012	1.106	1.161	1.517	1.244	1.259	1.174	1.133	972	995	14.360
2013	913	978	812	1.081	1.105	1.121	1.006	1.019	1.141	967	924	1.002	12.069
2014	1.107	1.022	906	970	966	1.176	1.186	1.302	1.144	1.329	1.190	1.052	13.350
2015	1.308	1.040	1.006	941	1.553	1.345	1.307	1.483	1.188	1.077	1.265	1.119	14.632
2016	1.346	1.137	1.109	1.218	1.270	1.218	1.278	1.318	989	1.192	1.083	1.036	14.194
2017	1.599	1.095	1.087	1.147	1.088	1.156	1.164	953	985	957	870	1.123	13.224
2018	1.302	1.110	1.069	1.172	1.256	1.060	1.231	1.170	1.211	1.113	1.086	1.241	14.021
2019	1.615	1.385	1.150	1.329	1.023	1.114	1.456	1.074	1.166	1.119	1.157	1.043	14.631
2020	1.490	1.415	1.055	1.177	907	1.120	1.207	1.177	1.062	1.103	962	1.183	13.858
2021	1.554	1.210	1.095	1.054	868	856	916	1.015	1.117	949	1.189	1.024	12.847

Causal Vejez

AÑO	ENE	FEB	MAR	ABR	MAY	JUN	JUL	AGO	SET	OCT	NOV	DIC	TOTAL
2009	337	384	433	543	466	553	1.061	1.343	1.085	1.168	925	692	8.990
2010	803	826	656	809	763	844	731	902	960	853	767	811	9.725
2011	634	749	674	680	638	959	854	664	798	713	707	704	8.774
2012	733	774	603	645	681	922	715	755	685	650	523	572	8.258
2013	537	575	508	657	678	683	610	578	630	536	519	558	7.069
2014	677	619	523	550	561	627	670	714	591	611	601	542	7.286
2015	795	599	593	452	856	763	715	743	595	550	614	557	7.832
2016	783	662	671	705	731	725	704	741	519	653	612	599	8.105
2017	974	683	683	685	737	768	764	615	635	614	512	651	8.321
2018	877	691	706	747	801	673	765	656	732	686	627	757	8.718
2019	1.202	961	775	913	690	712	1.013	711	734	726	729	667	9.833
2020	1.085	992	738	837	635	844	873	821	743	726	621	769	9.684
2021	1.174	881	785	785	643	631	637	648	769	612	818	673	9.056

Causal Invalidez

AÑO	ENE	FEB	MAR	ABR	MAY	JUN	JUL	AGO	SET	OCT	NOV	DIC	TOTAL
2009	91	83	77	88	101	111	98	110	113	137	91	98	1.198
2010	112	135	123	137	175	204	210	221	227	177	253	243	2.217
2011	170	238	136	205	194	207	229	173	202	203	205	217	2.379
2012	290	248	132	152	204	242	198	206	191	203	194	187	2.447
2013	132	159	120	171	186	165	176	212	230	183	187	191	2.112
2014	181	192	171	226	194	278	284	293	296	384	339	284	3.122
2015	250	217	214	262	361	326	305	384	345	292	364	299	3.619
2016	344	263	234	262	304	250	312	319	248	280	218	202	3.236
2017	306	170	158	220	131	143	141	108	128	136	143	198	1.982
2018	201	189	159	197	226	206	257	294	255	234	227	244	2.689
2019	164	182	147	191	168	192	213	170	192	160	179	138	2.096
2020	169	151	126	123	99	106	108	118	100	136	114	162	1.512
2021	134	137	132	102	100	107	115	128	110	130	124	117	1.436

Causal Edad Avanzada

AÑO	ENE	FEB	MAR	ABR	MAY	JUN	JUL	AGO	SET	OCT	NOV	DIC	TOTAL
2009	108	120	172	280	254	259	237	263	266	311	253	197	2.720
2010	423	651	402	540	505	509	420	448	580	510	501	557	6.046
2011	433	463	392	430	391	463	439	354	398	386	375	380	4.904
2012	352	390	277	309	276	353	331	298	298	280	255	236	3.655
2013	244	244	184	253	241	273	220	229	281	248	218	253	2.888
2014	249	211	212	194	211	271	232	295	257	334	250	226	2.942
2015	263	224	199	227	336	256	287	356	248	235	287	263	3.181
2016	219	212	204	251	235	243	262	258	222	259	253	235	2.853
2017	319	242	246	242	220	245	259	230	222	207	215	274	2.921
2018	224	230	204	228	229	181	209	220	224	193	232	240	2.614
2019	249	242	228	225	165	210	230	193	240	233	249	238	2.702
2020	236	272	191	217	173	170	226	238	219	241	227	252	2.662
2021	246	192	178	167	125	118	164	239	238	207	247	234	2.355

FUENTE: Listados de altas de jubilaciones enviado por el CDES de Prestaciones.

**ALTAS DE JUBILACIONES SIN REFORMA LEYES N° 16.713 Y 18.395
AFILIACIÓN INDUSTRIA Y COMERCIO - POR CAUSAL - AMBOS SEXOS**

Todas las causales

AÑO	ENE	FEB	MAR	ABR	MAY	JUN	JUL	AGO	SET	OCT	NOV	DIC	TOTAL
2009	636	729	695	895	864	944	1.382	1.817	1.408	1.510	1.189	1.037	13.106
2010	1.335	1.685	1.172	1.460	1.446	1.537	1.302	1.387	1.539	1.413	1.551	1.681	17.508
2011	1.384	1.537	1.292	1.477	1.350	1.559	1.433	1.265	1.358	1.241	1.289	1.452	16.637
2012	1.511	1.627	1.076	1.165	1.110	1.457	1.208	1.279	1.212	1.162	1.070	1.099	14.976
2013	1.061	1.210	890	1.153	1.113	1.121	1.016	1.078	1.257	1.085	1.044	1.159	13.187
2014	1.171	1.124	1.019	1.134	1.023	1.260	1.192	1.482	1.374	1.462	1.438	1.222	14.901
2015	1.404	1.274	1.172	1.124	1.685	1.464	1.431	1.696	1.400	1.231	1.546	1.465	16.892
2016	1.503	1.353	1.239	1.398	1.333	1.328	1.521	1.662	1.166	1.553	1.334	1.331	16.721
2017	1.826	1.268	1.295	1.404	1.210	1.201	1.372	1.083	1.228	1.177	1.122	1.362	15.548
2018	1.458	1.410	1.356	1.379	1.462	1.198	1.532	1.513	1.482	1.456	1.557	1.671	17.474
2019	1.794	1.709	1.417	1.491	1.249	1.356	1.618	1.318	1.505	1.477	1.550	1.396	17.880
2020	1.681	1.573	1.284	1.301	1.179	1.292	1.449	1.468	1.390	1.462	1.336	1.603	17.018
2021	1.673	1.413	1.212	1.125	1.015	1.067	1.128	1.293	1.402	1.121	1.484	1.255	15.188

Causal Vejez

AÑO	ENE	FEB	MAR	ABR	MAY	JUN	JUL	AGO	SET	OCT	NOV	DIC	TOTAL
2009	412	462	437	499	490	522	1.033	1.407	1.009	1.077	845	699	8.892
2010	788	888	638	804	757	829	684	739	763	752	792	852	9.286
2011	739	831	743	793	740	863	734	670	718	664	703	759	8.957
2012	796	890	598	657	592	791	627	713	642	608	568	621	8.103
2013	623	701	556	690	632	654	539	560	626	609	594	630	7.414
2014	656	659	568	656	593	667	613	779	728	670	713	632	7.934
2015	842	747	686	586	851	768	759	907	711	614	787	744	9.002
2016	833	777	752	786	721	737	801	950	602	872	738	771	9.340
2017	1.056	802	799	777	778	743	912	690	746	713	618	766	9.400
2018	924	897	895	846	879	699	892	852	898	908	903	1.031	10.624
2019	1.229	1.130	938	963	792	839	1.047	864	946	944	963	874	11.529
2020	1.168	1.054	883	870	813	896	1.028	1.039	959	937	868	1.035	11.550
2021	1.201	1.000	817	758	715	755	747	834	919	699	985	811	10.241

Causal Invalidez

AÑO	ENE	FEB	MAR	ABR	MAY	JUN	JUL	AGO	SET	OCT	NOV	DIC	TOTAL
2009	98	101	76	92	107	129	91	145	128	145	96	117	1.325
2010	130	160	142	147	219	232	225	249	264	196	290	292	2.546
2011	189	254	163	244	217	239	250	220	242	217	204	304	2.743
2012	372	311	155	173	199	274	214	226	231	232	226	201	2.814
2013	162	212	131	175	203	177	210	244	273	202	208	219	2.416
2014	211	209	187	240	185	327	306	353	348	431	410	325	3.532
2015	279	262	223	281	410	394	321	387	369	319	428	363	4.036
2016	372	294	244	310	330	285	368	365	293	328	258	253	3.700
2017	346	185	206	304	157	171	132	125	181	187	215	249	2.458
2018	247	237	219	259	297	246	344	355	303	304	318	330	3.459
2019	241	267	220	261	218	252	258	205	268	211	244	200	2.845
2020	200	200	153	146	142	142	145	152	151	181	176	221	2.009
2021	171	168	154	132	136	153	151	178	173	154	173	146	1.889

Causal Edad Avanzada

AÑO	ENE	FEB	MAR	ABR	MAY	JUN	JUL	AGO	SET	OCT	NOV	DIC	TOTAL
2009	126	166	182	304	267	293	258	265	271	288	248	221	2.889
2010	417	637	392	509	470	476	393	399	512	465	469	537	5.676
2011	456	452	386	440	393	457	449	375	398	360	382	389	4.937
2012	343	426	323	335	319	392	367	340	339	322	276	277	4.059
2013	276	297	203	288	278	290	267	274	358	274	242	310	3.357
2014	304	256	264	238	245	266	273	350	298	361	315	265	3.435
2015	283	265	263	257	424	302	351	402	320	298	331	358	3.854
2016	298	282	243	302	282	306	352	347	271	353	338	307	3.681
2017	424	281	290	323	275	287	328	268	301	277	289	347	3.690
2018	287	276	242	274	286	253	296	306	281	244	336	310	3.391
2019	324	312	259	267	239	265	313	249	291	322	343	322	3.506
2020	313	319	248	285	224	254	276	277	280	344	292	347	3.459
2021	301	245	241	235	164	159	230	281	310	268	326	298	3.058

FUENTE: Listados de altas de jubilaciones enviado por el CDES de Prestaciones.

NOTA: La afiliación de las altas jubilatorias se determina en función de la última actividad por la que aportó el afiliado.

**ALTAS DE JUBILACIONES SIN REFORMA LEYES N° 16.713 Y 18.395
AFILIACIÓN INDUSTRIA Y COMERCIO - POR CAUSAL - HOMBRES**

Todas las causales

AÑO	ENE	FEB	MAR	ABR	MAY	JUN	JUL	AGO	SET	OCT	NOV	DIC	TOTAL
2009	378	442	357	474	474	496	770	977	722	797	634	551	7.072
2010	693	898	591	737	759	821	716	723	786	764	838	901	9.227
2011	739	809	694	813	741	833	792	695	778	677	685	814	9.070
2012	854	945	589	662	620	813	700	707	691	657	622	642	8.502
2013	615	720	491	664	652	642	610	622	717	640	628	684	7.685
2014	638	643	564	651	596	687	683	821	799	790	827	694	8.393
2015	779	706	627	614	999	841	821	994	762	721	902	874	9.640
2016	854	770	667	796	771	763	887	1.021	696	929	794	799	9.747
2017	1.021	749	749	831	716	706	818	623	718	694	678	791	9.094
2018	802	812	757	790	819	710	879	935	863	873	949	1.002	10.191
2019	1.018	998	787	857	749	802	912	811	878	916	945	825	10.498
2020	996	885	719	754	702	752	826	866	835	835	799	952	9.921
2021	934	813	667	644	569	628	672	755	813	644	852	704	8.695

Causal Vejez

AÑO	ENE	FEB	MAR	ABR	MAY	JUN	JUL	AGO	SET	OCT	NOV	DIC	TOTAL
2009	257	289	226	275	285	282	589	773	522	585	465	396	4.944
2010	438	520	334	431	431	486	403	408	425	432	472	482	5.262
2011	417	459	414	450	447	497	441	403	441	396	405	452	5.222
2012	493	552	325	375	344	452	395	413	376	379	349	385	4.838
2013	383	420	304	410	385	391	338	343	367	391	379	399	4.510
2014	371	385	314	397	371	405	378	453	454	417	440	394	4.779
2015	483	433	378	348	551	468	459	587	413	383	502	480	5.485
2016	505	451	420	474	448	439	491	624	368	553	456	475	5.704
2017	617	495	469	457	472	463	566	417	431	422	379	465	5.653
2018	518	543	504	489	493	431	516	555	538	568	569	643	6.367
2019	694	658	526	544	475	511	599	550	557	589	605	520	6.828
2020	689	616	505	508	485	519	586	618	581	543	531	627	6.808
2021	669	586	459	439	397	453	450	507	536	412	568	458	5.934

Causal Invalidez

AÑO	ENE	FEB	MAR	ABR	MAY	JUN	JUL	AGO	SET	OCT	NOV	DIC	TOTAL
2009	56	60	36	52	53	57	49	79	68	79	50	54	693
2010	66	74	76	77	112	117	120	126	139	103	148	155	1.313
2011	101	141	94	130	102	121	120	111	131	113	99	170	1.433
2012	191	164	98	96	100	141	112	116	134	118	126	98	1.494
2013	94	128	75	93	114	100	112	125	154	100	113	116	1.324
2014	117	110	97	114	94	157	154	185	183	207	210	164	1.792
2015	149	132	110	135	225	204	167	188	172	176	216	196	2.070
2016	177	150	118	169	163	146	198	195	174	180	149	150	1.969
2017	175	102	124	186	101	90	70	70	111	109	130	130	1.398
2018	131	125	124	149	163	133	192	213	163	171	185	190	1.939
2019	146	167	132	161	130	142	140	115	157	128	145	125	1.688
2020	119	118	87	90	90	87	88	91	96	97	115	134	1.212
2021	103	90	82	76	81	82	82	101	111	79	102	84	1.073

Causal Edad Avanzada

AÑO	ENE	FEB	MAR	ABR	MAY	JUN	JUL	AGO	SET	OCT	NOV	DIC	TOTAL
2009	65	93	95	147	136	157	132	125	132	133	119	101	1.435
2010	189	304	181	229	216	218	193	189	222	229	218	264	2.652
2011	221	209	186	233	192	215	231	181	206	168	181	192	2.415
2012	170	229	166	191	176	220	193	178	181	160	147	159	2.170
2013	138	172	112	161	153	151	160	154	196	149	136	169	1.851
2014	150	148	153	140	131	125	151	183	162	166	177	136	1.822
2015	147	141	139	131	223	169	195	219	177	162	184	198	2.085
2016	172	169	129	153	160	178	198	202	154	196	189	174	2.074
2017	229	152	156	188	143	153	182	136	176	163	169	196	2.043
2018	153	144	129	152	163	146	171	167	162	134	195	169	1.885
2019	178	173	129	152	144	149	173	146	164	199	195	180	1.982
2020	188	151	127	156	127	146	152	157	158	195	153	191	1.901
2021	162	137	126	129	91	93	140	147	166	153	182	162	1.688

FUENTE: Listados de altas de jubilaciones enviado por el CDES de Prestaciones.

NOTA: La afiliación de las altas jubilatorias se determina en función de la última actividad por la que aportó el afiliado.

**ALTAS DE JUBILACIONES SIN REFORMA LEYES N° 16.713 Y 18.395
AFILIACIÓN INDUSTRIA Y COMERCIO - POR CAUSAL - MUJERES**

Todas las causales

AÑO	ENE	FEB	MAR	ABR	MAY	JUN	JUL	AGO	SET	OCT	NOV	DIC	TOTAL
2009	258	287	338	421	390	448	612	840	686	713	555	486	6.034
2010	642	787	581	723	687	716	586	664	753	649	713	780	8.281
2011	645	728	598	664	609	726	641	570	580	564	604	638	7.567
2012	657	682	487	503	490	644	508	572	521	505	448	457	6.474
2013	446	490	399	489	461	479	406	456	540	445	416	475	5.502
2014	533	481	455	483	427	573	509	661	575	672	611	528	6.508
2015	625	568	545	510	686	623	610	702	638	510	644	591	7.252
2016	649	583	572	602	562	565	634	641	470	624	540	532	6.974
2017	805	519	546	573	494	495	554	460	510	483	444	571	6.454
2018	656	598	599	589	643	488	653	578	619	583	608	669	7.283
2019	776	711	630	634	500	554	706	507	627	561	605	571	7.382
2020	685	688	565	547	477	540	623	602	555	627	537	651	7.097
2021	739	600	545	481	446	439	456	538	589	477	632	551	6.493

Causal Vejez

AÑO	ENE	FEB	MAR	ABR	MAY	JUN	JUL	AGO	SET	OCT	NOV	DIC	TOTAL
2009	155	173	211	224	205	240	444	634	487	492	380	303	3.948
2010	350	368	304	373	326	343	281	331	338	320	320	370	4.024
2011	322	372	329	343	293	366	293	267	277	268	298	307	3.735
2012	303	338	273	282	248	339	232	300	266	229	219	236	3.265
2013	240	281	252	280	247	263	201	217	259	218	215	231	2.904
2014	285	274	254	259	222	262	235	326	274	253	273	238	3.155
2015	359	314	308	238	300	300	300	320	298	231	285	264	3.517
2016	328	326	332	312	273	298	310	326	234	319	282	296	3.636
2017	439	307	330	320	306	280	346	273	315	291	239	301	3.747
2018	406	354	391	357	386	268	376	297	360	340	334	388	4.257
2019	535	472	412	419	317	328	448	314	389	355	358	354	4.701
2020	479	438	378	362	328	377	442	421	378	394	337	408	4.742
2021	532	414	358	319	318	302	297	327	383	287	417	353	4.307

Causal Invalidez

AÑO	ENE	FEB	MAR	ABR	MAY	JUN	JUL	AGO	SET	OCT	NOV	DIC	TOTAL
2009	42	41	40	40	54	72	42	66	60	66	46	63	632
2010	64	86	66	70	107	115	105	123	125	93	142	137	1.233
2011	88	113	69	114	115	118	130	109	111	104	105	134	1.310
2012	181	147	57	77	99	133	102	110	97	114	100	103	1.320
2013	68	84	56	82	89	77	98	119	119	102	95	103	1.092
2014	94	99	90	126	91	170	152	168	165	224	200	161	1.740
2015	130	130	113	146	185	190	154	199	197	143	212	167	1.966
2016	195	144	126	141	167	139	170	170	119	148	109	103	1.731
2017	171	83	82	118	56	81	62	55	70	78	85	119	1.060
2018	116	112	95	110	134	113	152	142	140	133	133	140	1.520
2019	95	100	88	100	88	110	118	90	111	83	99	75	1.157
2020	81	82	66	56	52	55	57	61	55	84	61	87	797
2021	68	78	72	56	55	71	69	77	62	75	71	62	816

Causal Edad Avanzada

AÑO	ENE	FEB	MAR	ABR	MAY	JUN	JUL	AGO	SET	OCT	NOV	DIC	TOTAL
2009	61	73	87	157	131	136	126	140	139	155	129	120	1.454
2010	228	333	211	280	254	258	200	210	290	236	251	273	3.024
2011	235	243	200	207	201	242	218	194	192	192	201	197	2.522
2012	173	197	157	144	143	172	174	162	158	162	129	118	1.889
2013	138	125	91	127	125	139	107	120	162	125	106	141	1.506
2014	154	108	111	98	114	141	122	167	136	195	138	129	1.613
2015	136	124	124	126	201	133	156	183	143	136	147	160	1.769
2016	126	113	114	149	122	128	154	145	117	157	149	133	1.607
2017	195	129	134	135	132	134	146	132	125	114	120	151	1.647
2018	134	132	113	122	123	107	125	139	119	110	141	141	1.506
2019	146	139	130	115	95	116	140	103	127	123	148	142	1.524
2020	125	168	121	129	97	108	124	120	122	149	139	156	1.558
2021	139	108	115	106	73	66	90	134	144	115	144	136	1.370

FUENTE: Listados de altas de jubilaciones enviado por el CDES de Prestaciones.

NOTA: La afiliación de las altas jubilatorias se determina en función de la última actividad por la que aportó el afiliado.

**ALTAS DE JUBILACIONES SIN REFORMA LEYES N° 16.713 Y 18.395
AFILIACIÓN CIVIL - POR CAUSAL - AMBOS SEXOS**

Todas las causales

AÑO	ENE	FEB	MAR	ABR	MAY	JUN	JUL	AGO	SET	OCT	NOV	DIC	TOTAL
2009	150	180	149	195	200	224	207	213	260	274	224	162	2.438
2010	219	266	197	281	283	303	302	300	283	266	268	283	3.251
2011	260	243	281	298	247	315	446	318	454	404	457	439	4.162
2012	572	700	557	468	591	625	485	482	484	461	344	382	6.151
2013	434	339	325	489	459	432	397	366	376	291	272	379	4.559
2014	553	420	380	346	324	351	380	338	297	312	253	271	4.225
2015	634	281	314	218	570	354	384	428	333	290	305	319	4.430
2016	667	419	308	438	433	414	373	414	343	357	359	326	4.851
2017	724	421	370	275	372	329	403	300	322	245	200	292	4.253
2018	620	322	327	306	371	362	335	381	376	342	309	471	4.522
2019	1.079	551	387	407	337	315	518	358	306	274	326	307	5.165
2020	774	577	344	423	316	378	355	355	304	305	224	392	4.747
2021	707	492	349	230	426	310	295	297	356	332	420	327	4.541

Causal Vejez

AÑO	ENE	FEB	MAR	ABR	MAY	JUN	JUL	AGO	SET	OCT	NOV	DIC	TOTAL
2009	96	146	111	125	131	157	154	167	195	204	178	130	1.794
2010	158	184	138	192	205	204	236	228	207	177	186	189	2.304
2011	166	167	182	192	170	232	335	228	351	300	350	350	3.023
2012	451	542	424	336	443	480	365	362	381	347	243	281	4.655
2013	331	248	245	352	370	338	303	279	283	216	193	265	3.423
2014	432	317	297	249	245	257	274	248	209	221	161	193	3.103
2015	492	200	215	156	418	258	263	283	222	177	197	220	3.101
2016	538	314	216	325	323	295	270	292	223	244	242	223	3.505
2017	580	329	282	186	259	245	303	236	258	175	145	213	3.211
2018	514	239	258	249	276	282	253	269	285	257	226	356	3.464
2019	983	444	311	325	269	236	402	281	225	188	241	232	4.137
2020	673	496	286	350	263	305	298	278	250	257	182	294	3.932
2021	613	428	298	194	367	267	235	248	297	277	351	274	3.849

Causal Invalidez

AÑO	ENE	FEB	MAR	ABR	MAY	JUN	JUL	AGO	SET	OCT	NOV	DIC	TOTAL
2009	24	18	18	25	26	19	21	11	24	23	23	16	248
2010	21	31	19	28	26	26	21	34	32	33	40	41	352
2011	34	39	34	44	31	36	46	30	45	43	39	44	465
2012	45	67	51	63	82	75	63	60	64	53	53	56	732
2013	46	46	44	76	51	52	58	55	56	49	55	74	662
2014	73	61	52	56	55	58	76	51	71	67	65	56	741
2015	87	59	51	39	95	61	86	88	74	79	70	71	860
2016	88	71	53	76	66	79	74	84	78	76	92	70	907
2017	81	54	51	68	78	55	65	43	36	46	35	40	652
2018	64	53	39	33	70	62	65	89	59	62	58	87	741
2019	61	68	53	54	52	60	86	56	52	55	66	49	712
2020	68	51	44	50	29	41	38	48	32	30	26	63	520
2021	51	33	26	22	42	30	40	29	34	33	38	26	404

Causal Edad Avanzada

AÑO	ENE	FEB	MAR	ABR	MAY	JUN	JUL	AGO	SET	OCT	NOV	DIC	TOTAL
2009	30	16	20	45	43	48	32	35	41	47	23	16	396
2010	40	51	40	61	52	73	45	38	44	56	42	53	595
2011	60	37	65	62	46	47	65	60	58	61	68	45	674
2012	76	91	82	69	66	70	57	60	39	61	48	45	764
2013	57	45	36	61	38	42	36	32	37	26	24	40	474
2014	48	42	31	41	24	36	30	39	17	24	27	22	381
2015	55	22	48	23	57	35	35	57	37	34	38	28	469
2016	41	34	39	37	44	40	29	38	42	37	25	33	439
2017	63	38	37	21	35	29	35	21	28	24	20	39	390
2018	42	30	30	24	25	18	17	23	32	23	25	28	317
2019	35	39	23	28	16	19	30	21	29	31	19	26	316
2020	33	30	14	23	24	32	19	29	22	18	16	35	295
2021	43	31	25	14	17	13	20	20	25	22	31	27	288

FUENTE: Listados de altas de jubilaciones enviado por el CDES de Prestaciones.

NOTA: La afiliación de las altas jubilatorias se determina en función de la última actividad por la que aportó el afiliado.

ALTAS DE JUBILACIONES SIN REFORMA LEYES N° 16.713 Y 18.395
AFILIACIÓN CIVIL - POR CAUSAL - HOMBRES

Todas las causales

AÑO	ENE	FEB	MAR	ABR	MAY	JUN	JUL	AGO	SET	OCT	NOV	DIC	TOTAL
2009	92	112	84	116	122	145	111	126	152	174	131	94	1.459
2010	134	155	129	174	163	176	169	163	143	149	151	156	1.862
2011	156	135	176	163	129	168	281	184	262	263	271	269	2.457
2012	332	449	353	277	302	375	261	288	292	258	207	235	3.629
2013	254	202	177	275	266	257	209	189	205	151	136	204	2.525
2014	268	207	210	179	167	201	184	182	154	143	124	139	2.158
2015	297	147	168	104	311	161	193	213	192	145	170	193	2.294
2016	328	224	138	241	229	227	192	229	177	200	189	166	2.540
2017	343	236	177	131	189	168	217	164	177	112	118	149	2.181
2018	323	171	174	151	184	182	163	184	194	164	192	293	2.375
2019	619	307	202	216	172	160	256	184	170	141	174	167	2.768
2020	388	306	174	227	145	192	179	185	135	153	113	196	2.393
2021	313	224	175	116	216	139	129	160	184	173	236	178	2.243

Causal Vejez

AÑO	ENE	FEB	MAR	ABR	MAY	JUN	JUL	AGO	SET	OCT	NOV	DIC	TOTAL
2009	61	94	63	79	84	106	87	100	118	138	108	77	1.115
2010	106	111	90	123	115	122	134	131	105	104	109	103	1.353
2011	112	101	109	107	82	126	223	136	215	198	210	225	1.844
2012	268	354	265	197	232	289	203	216	245	188	157	169	2.783
2013	194	145	139	206	222	209	155	142	157	114	95	141	1.919
2014	205	157	168	135	133	159	137	138	118	110	81	102	1.643
2015	227	104	116	81	229	118	141	155	133	96	118	135	1.653
2016	267	183	100	178	182	156	143	169	115	137	135	114	1.879
2017	289	184	137	98	130	129	172	129	145	80	88	115	1.696
2018	272	135	134	123	136	144	125	144	149	130	143	227	1.862
2019	568	248	164	179	139	121	195	149	123	100	136	126	2.248
2020	341	264	145	194	127	150	151	148	110	130	91	150	2.001
2021	269	195	147	93	187	115	104	134	162	143	196	149	1.894

Causal Invalidez

AÑO	ENE	FEB	MAR	ABR	MAY	JUN	JUL	AGO	SET	OCT	NOV	DIC	TOTAL
2009	10	11	10	9	10	10	6	3	9	7	8	8	101
2010	6	14	9	9	14	9	10	11	14	16	14	19	145
2011	13	13	20	21	18	11	20	16	18	18	15	15	198
2012	20	40	31	33	33	38	28	32	28	27	23	35	368
2013	27	29	14	32	22	23	30	31	26	24	28	42	328
2014	34	26	24	21	20	26	31	21	29	22	32	25	311
2015	38	31	24	17	46	27	31	29	32	29	27	41	372
2016	37	23	17	38	21	44	32	41	34	36	40	33	396
2017	23	24	23	23	36	26	23	22	16	19	18	19	272
2018	26	21	23	16	29	25	24	29	31	20	30	49	323
2019	27	35	28	24	21	30	47	26	33	25	28	26	350
2020	24	21	23	20	8	22	17	20	13	16	14	29	227
2021	26	13	9	13	24	15	16	12	11	16	21	15	191

Causal Edad Avanzada

AÑO	ENE	FEB	MAR	ABR	MAY	JUN	JUL	AGO	SET	OCT	NOV	DIC	TOTAL
2009	21	7	11	28	28	29	18	23	25	29	15	9	243
2010	22	30	30	42	34	45	25	21	24	29	28	34	364
2011	31	21	47	35	29	31	38	32	29	47	46	29	415
2012	44	55	57	47	37	48	30	40	19	43	27	31	478
2013	33	28	24	37	22	25	24	16	22	13	13	21	278
2014	29	24	18	23	14	16	16	23	7	11	11	12	204
2015	32	12	28	6	36	16	21	29	27	20	25	17	269
2016	24	18	21	25	26	27	17	19	28	27	14	19	265
2017	31	28	17	10	23	13	22	13	16	13	12	15	213
2018	25	15	17	12	19	13	14	11	14	14	19	17	190
2019	24	24	10	13	12	9	14	9	14	16	10	15	170
2020	23	21	6	13	10	20	11	17	12	7	8	17	165
2021	18	16	19	10	5	9	9	14	11	14	19	14	158

FUENTE: Listados de altas de jubilaciones enviado por el CDES de Prestaciones.

NOTA: La afiliación de las altas jubilatorias se determina en función de la última actividad por la que aportó el afiliado.

**ALTAS DE JUBILACIONES SIN REFORMA LEYES N° 16.713 Y 18.395
AFILIACIÓN CIVIL - POR CAUSAL - MUJERES**

Todas las causales

AÑO	ENE	FEB	MAR	ABR	MAY	JUN	JUL	AGO	SET	OCT	NOV	DIC	TOTAL
2009	58	68	65	79	78	79	96	87	108	100	93	68	979
2010	85	111	68	107	120	127	133	137	140	117	117	127	1.389
2011	104	108	105	135	118	147	165	134	192	141	186	170	1.705
2012	240	251	204	191	289	250	224	194	192	203	137	147	2.522
2013	180	137	148	214	193	175	188	177	171	140	136	175	2.034
2014	285	213	170	167	157	150	196	156	143	169	129	132	2.067
2015	337	134	146	114	259	193	191	215	141	145	135	126	2.136
2016	339	195	170	197	204	187	181	185	166	157	170	160	2.311
2017	381	185	193	144	183	161	186	136	145	133	82	143	2.072
2018	297	151	153	155	187	180	172	197	182	178	117	178	2.147
2019	460	244	185	191	165	155	262	174	136	133	152	140	2.397
2020	386	271	170	196	171	186	176	170	169	152	111	196	2.354
2021	394	268	174	114	210	171	166	137	172	159	184	149	2.298

Causal Vejez

AÑO	ENE	FEB	MAR	ABR	MAY	JUN	JUL	AGO	SET	OCT	NOV	DIC	TOTAL
2009	35	52	48	46	47	51	67	67	77	66	70	53	679
2010	52	73	48	69	90	82	102	97	102	73	77	86	951
2011	54	66	73	85	88	106	112	92	136	102	140	125	1.179
2012	183	188	159	139	211	191	162	146	136	159	86	112	1.872
2013	137	103	106	146	148	129	148	137	126	102	98	124	1.504
2014	227	160	129	114	112	98	137	110	91	111	80	91	1.460
2015	265	96	99	75	189	140	122	128	89	81	79	85	1.448
2016	271	131	116	147	141	139	127	123	108	107	107	109	1.626
2017	291	145	145	88	129	116	131	107	113	95	57	98	1.515
2018	242	104	124	126	140	138	128	125	136	127	83	129	1.602
2019	415	196	147	146	130	115	207	132	102	88	105	106	1.889
2020	332	232	141	156	136	155	147	130	140	127	91	144	1.931
2021	344	233	151	101	180	152	131	114	135	134	155	125	1.955

Causal Invalidez

AÑO	ENE	FEB	MAR	ABR	MAY	JUN	JUL	AGO	SET	OCT	NOV	DIC	TOTAL
2009	14	7	8	16	16	9	15	8	15	16	15	8	147
2010	15	17	10	19	12	17	11	23	18	17	26	22	207
2011	21	26	14	23	13	25	26	14	27	25	24	29	267
2012	25	27	20	30	49	37	35	28	36	26	30	21	364
2013	19	17	30	44	29	29	28	24	30	25	27	32	334
2014	39	35	28	35	35	32	45	30	42	45	33	31	430
2015	49	28	27	22	49	34	55	59	42	50	43	30	488
2016	51	48	36	38	45	35	42	43	44	40	52	37	511
2017	58	30	28	45	42	29	42	21	20	27	17	21	380
2018	38	32	16	17	41	37	41	60	28	42	28	38	418
2019	34	33	25	30	31	30	39	30	19	30	38	23	362
2020	44	30	21	30	21	19	21	28	19	14	12	34	293
2021	25	20	17	9	18	15	24	17	23	17	17	11	213

Causal Edad Avanzada

AÑO	ENE	FEB	MAR	ABR	MAY	JUN	JUL	AGO	SET	OCT	NOV	DIC	TOTAL
2009	9	9	9	17	15	19	14	12	16	18	8	7	153
2010	18	21	10	19	18	28	20	17	20	27	14	19	231
2011	29	16	18	27	17	16	27	28	29	14	22	16	259
2012	32	36	25	22	29	22	27	20	20	18	21	14	286
2013	24	17	12	24	16	17	12	16	15	13	11	19	196
2014	19	18	13	18	10	20	14	16	10	13	16	10	177
2015	23	10	20	17	21	19	14	28	10	14	13	11	200
2016	17	16	18	12	18	13	12	19	14	10	11	14	174
2017	32	10	20	11	12	16	13	8	12	11	8	24	177
2018	17	15	13	12	6	5	3	12	18	9	6	11	127
2019	11	15	13	15	4	10	16	12	15	15	9	11	146
2020	10	9	8	10	14	12	8	12	10	11	8	18	130
2021	25	15	6	4	12	4	11	6	14	8	12	13	130

FUENTE: Listados de altas de jubilaciones enviado por el CDES de Prestaciones.

NOTA: La afiliación de las altas jubilatorias se determina en función de la última actividad por la que aportó el afiliado.

**ALTAS DE JUBILACIONES SIN REFORMA LEYES N° 16.713 Y 18.395
AFILIACIÓN ESCOLAR - POR CAUSAL - AMBOS SEXOS**

Todas las causales

AÑO	ENE	FEB	MAR	ABR	MAY	JUN	JUL	AGO	SET	OCT	NOV	DIC	TOTAL
2009	49	19	27	33	26	68	111	87	94	130	74	48	766
2010	51	39	37	32	28	61	125	180	198	174	102	80	1.107
2011	47	51	48	53	74	194	248	139	159	130	83	80	1.306
2012	71	57	50	65	93	220	159	148	129	141	89	110	1.332
2013	56	34	45	72	150	133	149	153	119	82	71	42	1.106
2014	34	36	39	48	122	148	163	121	99	77	66	45	998
2015	50	64	77	53	247	172	158	114	82	110	83	51	1.261
2016	67	58	82	123	188	148	113	118	80	64	59	43	1.143
2017	67	82	83	110	163	210	151	93	72	64	49	48	1.192
2018	88	91	65	155	144	152	113	87	83	62	70	56	1.166
2019	129	116	83	260	129	120	174	163	105	79	77	50	1.485
2020	130	175	91	252	96	177	145	127	85	47	41	66	1.432
2021	135	128	169	307	111	86	67	67	105	56	61	65	1.357

Causal Vejez

AÑO	ENE	FEB	MAR	ABR	MAY	JUN	JUL	AGO	SET	OCT	NOV	DIC	TOTAL
2009	43	14	24	26	19	66	105	77	86	118	67	40	685
2010	46	31	29	29	23	53	113	171	180	153	82	63	973
2011	38	41	36	31	49	173	229	122	140	110	67	68	1.104
2012	60	51	38	50	79	200	141	128	107	125	78	97	1.154
2013	45	25	35	54	134	116	136	133	97	62	51	27	915
2014	30	29	26	38	105	128	143	101	79	57	53	39	828
2015	37	53	68	36	213	150	138	87	64	95	64	41	1.046
2016	46	49	67	104	169	128	100	94	67	49	41	32	946
2017	52	68	74	96	148	196	136	83	61	55	42	40	1.051
2018	76	77	56	137	123	137	92	76	66	58	49	41	988
2019	111	99	73	223	115	109	161	145	87	64	64	39	1.290
2020	111	157	81	229	82	171	130	113	73	39	34	50	1.270
2021	121	111	161	286	93	81	59	58	92	49	49	53	1.213

Causal Invalidez

AÑO	ENE	FEB	MAR	ABR	MAY	JUN	JUL	AGO	SET	OCT	NOV	DIC	TOTAL
2009	3	3	0	2	2	1	0	5	2	4	1	5	28
2010	1	2	2	1	1	2	2	4	5	5	5	4	34
2011	4	2	7	7	13	4	6	2	5	7	5	2	64
2012	3	2	6	4	5	8	12	5	7	8	1	6	67
2013	6	2	6	6	9	7	2	8	7	9	9	9	80
2014	0	3	6	6	3	9	7	8	6	10	6	6	70
2015	3	6	2	7	16	10	5	9	5	6	8	6	83
2016	10	5	5	9	7	7	7	11	6	5	7	4	83
2017	6	6	5	4	6	5	8	4	5	1	2	1	53
2018	2	6	3	6	8	6	9	3	7	2	10	6	68
2019	5	5	3	11	5	5	7	7	9	9	7	3	76
2020	8	5	3	4	4	3	3	2	7	4	3	5	51
2021	6	5	6	6	7	1	2	3	7	0	4	4	51

Causal Edad Avanzada

AÑO	ENE	FEB	MAR	ABR	MAY	JUN	JUL	AGO	SET	OCT	NOV	DIC	TOTAL
2009	3	2	3	5	5	1	6	5	6	8	6	3	53
2010	4	6	6	2	4	6	10	5	13	16	15	13	100
2011	5	8	5	15	12	17	13	15	14	13	11	10	138
2012	8	4	6	11	9	12	6	15	15	8	10	7	111
2013	5	7	4	12	7	10	11	12	15	11	11	6	111
2014	4	4	7	4	14	11	13	12	14	10	7	0	100
2015	10	5	7	10	18	12	15	18	13	9	11	4	132
2016	11	4	10	10	12	13	6	13	7	10	11	7	114
2017	9	8	4	10	9	9	7	6	6	8	5	7	88
2018	10	8	6	12	13	9	12	8	10	2	11	9	110
2019	13	12	7	26	9	6	6	11	9	6	6	8	119
2020	11	13	7	19	10	3	12	12	5	4	4	11	111
2021	8	12	2	15	11	4	6	6	6	7	8	8	93

FUENTE: Listados de altas de jubilaciones enviado por el CDES de Prestaciones.

NOTA: La afiliación de las altas jubilatorias se determina en función de la última actividad por la que aportó el afiliado.

**ALTAS DE JUBILACIONES SIN REFORMA LEYES N° 16.713 Y 18.395
AFILIACIÓN ESCOLAR - POR CAUSAL - HOMBRES**

Todas las causales

AÑO	ENE	FEB	MAR	ABR	MAY	JUN	JUL	AGO	SET	OCT	NOV	DIC	TOTAL
2009	5	8	5	12	4	15	20	21	21	21	21	13	166
2010	9	10	10	7	8	7	15	24	31	40	26	16	203
2011	14	18	12	23	22	26	31	32	35	25	24	25	287
2012	20	19	13	25	22	38	17	37	29	43	29	35	327
2013	19	12	10	19	11	21	22	43	35	22	16	18	248
2014	15	6	9	14	25	22	26	18	28	23	12	12	210
2015	15	21	21	21	42	25	28	25	14	29	14	11	266
2016	19	14	16	28	25	21	24	32	29	21	20	10	259
2017	24	12	22	23	17	34	36	22	14	10	12	15	241
2018	26	22	17	49	26	25	31	20	20	14	22	18	290
2019	38	31	24	66	26	18	28	36	33	17	24	14	355
2020	40	49	14	54	25	14	32	32	31	12	8	14	325
2021	27	35	10	57	30	19	10	17	46	17	17	21	306

Causal Vejez

AÑO	ENE	FEB	MAR	ABR	MAY	JUN	JUL	AGO	SET	OCT	NOV	DIC	TOTAL
2009	4	6	4	7	3	14	17	18	20	18	17	8	136
2010	9	7	7	7	5	6	10	22	28	36	20	10	167
2011	8	14	6	13	14	20	27	24	27	21	18	23	215
2012	16	17	12	18	20	33	13	26	23	39	24	31	272
2013	17	10	6	13	10	18	17	38	29	17	13	12	200
2014	15	4	4	12	19	18	20	12	23	16	8	11	162
2015	13	18	16	15	33	18	18	18	9	22	8	8	196
2016	14	11	11	23	16	14	19	22	25	16	12	8	191
2017	16	10	20	18	14	30	34	19	11	7	9	13	201
2018	24	18	15	39	21	22	20	17	14	14	12	9	225
2019	32	27	21	53	22	14	22	31	26	14	18	12	292
2020	37	45	12	46	18	13	27	26	27	7	6	9	273
2021	22	31	8	50	25	17	9	13	39	14	13	15	256

Causal Invalidez

AÑO	ENE	FEB	MAR	ABR	MAY	JUN	JUL	AGO	SET	OCT	NOV	DIC	TOTAL
2009	0	1	0	1	0	0	0	1	0	0	1	2	6
2010	0	1	0	0	0	0	0	0	1	0	1	2	5
2011	2	0	4	5	4	1	2	2	2	0	1	1	24
2012	1	1	1	2	1	2	3	2	1	1	1	1	17
2013	1	0	2	2	0	1	0	1	2	1	1	2	13
2014	0	0	1	2	0	1	1	0	2	2	1	1	11
2015	1	2	0	3	3	3	2	1	0	1	2	0	18
2016	2	2	2	0	2	2	3	2	2	0	4	1	22
2017	4	1	1	0	0	2	0	0	0	0	1	0	9
2018	0	0	1	2	2	1	5	1	1	0	6	3	22
2019	1	0	0	4	1	2	1	1	3	2	4	1	20
2020	0	1	0	0	3	0	1	1	4	2	0	2	14
2021	2	0	2	1	1	0	1	1	3	0	0	2	13

Causal Edad Avanzada

AÑO	ENE	FEB	MAR	ABR	MAY	JUN	JUL	AGO	SET	OCT	NOV	DIC	TOTAL
2009	1	1	1	4	1	1	3	2	1	3	3	3	24
2010	0	2	3	0	3	1	5	2	2	4	5	4	31
2011	4	4	2	5	4	5	2	6	6	4	5	1	48
2012	3	1	0	5	1	3	1	9	5	3	4	3	38
2013	1	2	2	4	1	2	5	4	4	4	2	4	35
2014	0	2	4	0	6	3	5	6	3	5	3	0	37
2015	1	1	5	3	6	4	8	6	5	6	4	3	52
2016	3	1	3	5	7	5	2	8	2	5	4	1	46
2017	4	1	1	5	3	2	2	3	3	3	2	2	31
2018	2	4	1	8	3	2	6	2	5	0	4	6	43
2019	5	4	3	9	3	2	5	4	4	1	2	1	43
2020	3	3	2	8	4	1	4	5	0	3	2	3	38
2021	3	4	0	6	4	2	0	3	4	3	4	4	37

FUENTE: Listados de altas de jubilaciones enviado por el CDES de Prestaciones.

NOTA: La afiliación de las altas jubilatorias se determina en función de la última actividad por la que aportó el afiliado.

**ALTAS DE JUBILACIONES SIN REFORMA LEYES N° 16.713 Y 18.395
AFILIACIÓN ESCOLAR - POR CAUSAL - MUJERES**

Todas las causales

AÑO	ENE	FEB	MAR	ABR	MAY	JUN	JUL	AGO	SET	OCT	NOV	DIC	TOTAL
2009	44	11	22	21	22	53	91	66	73	109	53	35	600
2010	42	29	27	25	20	54	110	156	167	134	76	64	904
2011	33	33	36	30	52	168	217	107	124	105	59	55	1.019
2012	51	38	37	40	71	182	142	111	100	98	60	75	1.005
2013	37	22	35	53	139	112	127	110	84	60	55	24	858
2014	19	30	30	34	97	126	137	103	71	54	54	33	788
2015	35	43	56	32	205	147	130	89	68	81	69	40	995
2016	48	44	66	95	163	127	89	86	51	43	39	33	884
2017	43	70	61	87	146	176	115	71	58	54	37	33	951
2018	62	69	48	106	118	127	82	67	63	48	48	38	876
2019	91	85	59	194	103	102	146	127	72	62	53	36	1.130
2020	90	126	77	198	71	163	113	95	54	35	33	52	1.107
2021	108	93	159	250	81	67	57	50	59	39	44	44	1.051

Causal Vejez

AÑO	ENE	FEB	MAR	ABR	MAY	JUN	JUL	AGO	SET	OCT	NOV	DIC	TOTAL
2009	39	8	20	19	16	52	88	59	66	100	50	32	549
2010	37	24	22	22	18	47	103	149	152	117	62	53	806
2011	30	27	30	18	35	153	202	98	113	89	49	45	889
2012	44	34	26	32	59	167	128	102	84	86	54	66	882
2013	28	15	29	41	124	98	119	95	68	45	38	15	715
2014	15	25	22	26	86	110	123	89	56	41	45	28	666
2015	24	35	52	21	180	132	120	69	55	73	56	33	850
2016	32	38	56	81	153	114	81	72	42	33	29	24	755
2017	36	58	54	78	134	166	102	64	50	48	33	27	850
2018	52	59	41	98	102	115	72	59	52	44	37	32	763
2019	79	72	52	170	93	95	139	114	61	50	46	27	998
2020	74	112	69	183	64	158	103	87	46	32	28	41	997
2021	99	80	153	236	68	64	50	45	53	35	36	38	957

Causal Invalidez

AÑO	ENE	FEB	MAR	ABR	MAY	JUN	JUL	AGO	SET	OCT	NOV	DIC	TOTAL
2009	3	2	0	1	2	1	0	4	2	4	0	3	22
2010	1	1	2	1	1	2	2	4	4	5	4	2	29
2011	2	2	3	2	9	3	4	0	3	7	4	1	40
2012	2	1	5	2	4	6	9	3	6	7	0	5	50
2013	5	2	4	4	9	6	2	7	5	8	8	7	67
2014	0	3	5	4	3	8	6	8	4	8	5	5	59
2015	2	4	2	4	13	7	3	8	5	5	6	6	65
2016	8	3	3	9	5	5	4	9	4	5	3	3	61
2017	2	5	4	4	6	3	8	4	5	1	1	1	44
2018	2	6	2	4	6	5	4	2	6	2	4	3	46
2019	4	5	3	7	4	3	6	6	6	7	3	2	56
2020	8	4	3	4	1	3	2	1	3	2	3	3	37
2021	4	5	4	5	6	1	1	2	4	0	4	2	38

Causal Edad Avanzada

AÑO	ENE	FEB	MAR	ABR	MAY	JUN	JUL	AGO	SET	OCT	NOV	DIC	TOTAL
2009	2	1	2	1	4	0	3	3	5	5	3	0	29
2010	4	4	3	2	1	5	5	3	11	12	10	9	69
2011	1	4	3	10	8	12	11	9	8	9	6	9	90
2012	5	3	6	6	8	9	5	6	10	5	6	4	73
2013	4	5	2	8	6	8	6	8	11	7	9	2	76
2014	4	2	3	4	8	8	8	6	11	5	4	0	63
2015	9	4	2	7	12	8	7	12	8	3	7	1	80
2016	8	3	7	5	5	8	4	5	5	5	7	6	68
2017	5	7	3	5	6	7	5	3	3	5	3	5	57
2018	8	4	5	4	10	7	6	6	5	2	7	3	67
2019	8	8	4	17	6	4	1	7	5	5	4	7	76
2020	8	10	5	11	6	2	8	7	5	1	2	8	73
2021	5	8	2	9	7	2	6	3	2	4	4	4	56

FUENTE: Listados de altas de jubilaciones enviado por el CDES de Prestaciones.

NOTA: La afiliación de las altas jubilatorias se determina en función de la última actividad por la que aportó el afiliado.

**ALTAS DE JUBILACIONES SIN REFORMA LEYES N° 16.713 Y 18.395
AFILIACIÓN RURAL - POR CAUSAL - AMBOS SEXOS**

Todas las causales

AÑO	ENE	FEB	MAR	ABR	MAY	JUN	JUL	AGO	SET	OCT	NOV	DIC	TOTAL
2009	242	267	261	399	344	382	554	713	570	623	440	359	5.154
2010	536	632	466	543	509	650	514	553	657	584	555	466	6.665
2011	360	500	412	415	410	562	421	346	458	477	392	375	5.128
2012	377	410	306	346	292	489	389	416	338	330	327	307	4.327
2013	244	370	217	305	285	379	327	316	381	349	358	297	3.828
2014	272	302	249	263	280	326	344	380	369	461	417	326	3.989
2015	299	302	242	269	380	387	370	416	332	335	354	335	4.021
2016	312	335	301	340	303	373	370	431	291	398	340	344	4.138
2017	348	328	273	287	290	327	338	311	281	330	327	345	3.785
2018	300	326	257	320	298	284	353	346	351	365	362	361	3.923
2019	290	356	269	288	236	338	373	295	336	410	397	304	3.892
2020	280	316	231	239	151	218	274	277	247	293	295	301	3.122
2021	284	258	199	211	105	157	219	257	294	248	313	257	2.802

Causal Vejez

AÑO	ENE	FEB	MAR	ABR	MAY	JUN	JUL	AGO	SET	OCT	NOV	DIC	TOTAL
2009	180	192	169	271	231	263	432	599	452	478	321	273	3.861
2010	385	392	272	336	295	424	291	344	375	360	319	269	4.062
2011	207	273	245	234	217	348	259	212	294	282	239	234	3.044
2012	198	252	194	212	156	326	242	259	217	207	196	181	2.640
2013	159	229	138	201	183	249	210	169	242	230	234	193	2.437
2014	167	185	141	155	180	195	220	245	226	266	237	211	2.428
2015	169	186	167	151	227	244	224	247	191	204	214	198	2.422
2016	175	203	201	191	173	227	216	285	162	255	228	224	2.540
2017	237	204	171	183	208	224	238	211	202	237	230	236	2.581
2018	200	220	159	202	190	182	227	223	213	241	238	231	2.526
2019	200	259	182	193	152	231	264	201	230	298	276	208	2.694
2020	194	218	153	158	108	154	198	205	183	208	202	215	2.196
2021	192	190	136	152	71	120	165	173	218	180	226	177	2.000

Causal Invalidez

AÑO	ENE	FEB	MAR	ABR	MAY	JUN	JUL	AGO	SET	OCT	NOV	DIC	TOTAL
2009	30	31	29	36	24	36	43	32	39	38	34	20	392
2010	31	32	43	44	60	59	81	67	100	71	72	52	712
2011	52	87	53	58	66	53	54	50	55	60	55	46	689
2012	83	65	36	43	52	56	51	50	41	40	49	48	614
2013	25	52	20	26	47	51	48	64	55	33	48	43	512
2014	44	46	46	52	38	57	65	59	61	102	97	53	720
2015	52	54	33	52	73	63	74	72	71	65	66	65	740
2016	65	68	47	74	56	67	84	64	54	63	47	44	733
2017	44	44	34	44	23	36	24	21	18	22	37	42	389
2018	33	38	39	49	34	42	58	63	58	52	56	53	575
2019	35	42	31	44	37	46	39	35	36	32	42	35	454
2020	20	26	27	29	15	24	13	19	13	27	33	23	269
2021	26	23	25	14	19	14	22	22	20	15	29	29	258

Causal Edad Avanzada

AÑO	ENE	FEB	MAR	ABR	MAY	JUN	JUL	AGO	SET	OCT	NOV	DIC	TOTAL
2009	32	44	63	92	89	83	79	82	79	107	85	66	901
2010	120	208	151	163	154	167	142	142	182	153	164	145	1.891
2011	101	140	114	123	127	161	108	84	109	135	98	95	1.395
2012	96	93	76	91	84	107	96	107	80	83	82	78	1.073
2013	60	89	59	78	55	79	69	83	84	86	76	61	879
2014	61	71	62	56	62	74	59	76	82	93	83	62	841
2015	78	62	42	66	80	80	72	97	70	66	74	72	859
2016	72	64	53	75	74	79	70	82	75	80	65	76	865
2017	67	80	68	60	59	67	76	79	61	71	60	67	815
2018	67	68	59	69	74	60	68	60	80	72	68	77	822
2019	55	55	56	51	47	61	70	59	70	80	79	61	744
2020	66	72	51	52	28	40	63	53	51	58	60	63	657
2021	66	45	38	45	15	23	32	62	56	53	58	51	544

FUENTE: Listados de altas de jubilaciones enviado por el CDES de Prestaciones.

NOTA: La afiliación de las altas jubilatorias se determina en función de la última actividad por la que aportó el afiliado.

**ALTAS DE JUBILACIONES SIN REFORMA LEYES N° 16.713 Y 18.395
AFILIACIÓN RURAL - POR CAUSAL - HOMBRES**

Todas las causales

AÑO	ENE	FEB	MAR	ABR	MAY	JUN	JUL	AGO	SET	OCT	NOV	DIC	TOTAL
2009	166	163	140	228	203	225	302	424	337	347	218	211	2.964
2010	305	352	243	310	263	372	302	312	369	335	331	261	3.755
2011	204	287	246	243	236	324	242	217	261	258	230	227	2.975
2012	232	251	195	200	181	308	246	252	203	195	194	180	2.637
2013	152	225	135	177	158	217	198	205	241	215	209	166	2.298
2014	170	186	156	154	172	193	204	236	235	270	251	186	2.413
2015	177	182	153	159	234	221	226	258	203	210	215	198	2.436
2016	193	196	180	212	176	240	221	265	186	238	206	217	2.530
2017	213	194	161	167	189	200	228	205	183	214	206	209	2.369
2018	197	209	160	200	189	173	217	224	223	243	243	230	2.508
2019	181	227	167	189	146	218	240	193	226	240	265	197	2.489
2020	179	196	136	165	88	142	178	179	158	180	183	197	1.981
2021	189	180	130	134	66	99	129	170	189	139	201	161	1.787

Causal Vejez

AÑO	ENE	FEB	MAR	ABR	MAY	JUN	JUL	AGO	SET	OCT	NOV	DIC	TOTAL
2009	133	119	101	153	139	160	232	364	272	267	157	160	2.257
2010	220	224	154	195	157	250	186	201	217	208	193	160	2.365
2011	125	164	156	152	128	207	157	135	173	159	158	144	1.858
2012	126	162	128	128	102	220	157	166	138	128	127	111	1.693
2013	106	147	93	121	107	147	130	116	157	146	146	109	1.525
2014	102	116	90	97	118	118	138	152	149	161	141	119	1.501
2015	105	113	105	100	143	150	143	166	126	138	140	118	1.547
2016	109	123	121	124	96	139	136	177	108	157	138	144	1.572
2017	150	127	98	104	136	140	169	143	137	156	152	141	1.653
2018	133	145	97	130	121	112	133	151	135	162	158	148	1.625
2019	126	162	113	133	93	151	169	137	158	176	181	131	1.730
2020	127	135	93	106	64	98	132	135	122	127	128	142	1.409
2021	126	125	91	93	44	77	92	111	131	109	143	114	1.256

Causal Invalidez

AÑO	ENE	FEB	MAR	ABR	MAY	JUN	JUL	AGO	SET	OCT	NOV	DIC	TOTAL
2009	16	19	14	25	18	24	24	23	26	22	22	12	245
2010	18	20	21	26	34	35	42	39	58	43	47	26	409
2011	30	48	28	30	44	24	26	31	30	27	18	30	366
2012	58	42	18	22	33	33	33	31	28	21	23	25	367
2013	14	27	10	9	20	30	34	35	29	22	27	25	282
2014	31	30	32	24	21	34	33	37	37	60	55	24	418
2015	33	32	16	24	46	26	45	38	33	32	37	35	397
2016	36	36	26	45	33	47	50	36	30	37	28	26	430
2017	25	25	24	29	12	24	17	13	7	14	22	26	238
2018	20	27	26	27	23	27	41	35	38	34	38	36	372
2019	27	28	23	27	26	32	23	21	25	21	33	25	311
2020	12	18	14	24	10	15	9	11	9	16	21	13	172
2021	17	20	12	10	11	10	16	20	16	5	21	20	178

Causal Edad Avanzada

AÑO	ENE	FEB	MAR	ABR	MAY	JUN	JUL	AGO	SET	OCT	NOV	DIC	TOTAL
2009	17	25	25	50	46	41	46	37	39	58	39	39	462
2010	67	108	68	89	72	87	74	72	94	84	91	75	981
2011	49	75	62	61	64	93	59	51	58	72	54	53	751
2012	48	47	49	50	46	55	56	55	37	46	44	44	577
2013	32	51	32	47	31	40	34	54	55	47	36	32	491
2014	37	40	34	33	33	41	33	47	49	49	55	43	494
2015	39	37	32	35	45	45	38	54	44	40	38	45	492
2016	48	37	33	43	47	54	35	52	48	44	40	47	528
2017	38	42	39	34	41	36	42	49	39	44	32	42	478
2018	44	37	37	43	45	34	43	38	50	47	47	46	511
2019	28	37	31	29	27	35	48	35	43	43	51	41	448
2020	40	43	29	35	14	29	37	33	27	37	34	42	400
2021	46	35	27	31	11	12	21	39	42	25	37	27	353

FUENTE: Listados de altas de jubilaciones enviado por el CDES de Prestaciones.

NOTA: La afiliación de las altas jubilatorias se determina en función de la última actividad por la que aportó el afiliado.

**ALTAS DE JUBILACIONES SIN REFORMA LEYES N° 16.713 Y 18.395
AFILIACIÓN RURAL - POR CAUSAL - MUJERES**

Todas las causales

AÑO	ENE	FEB	MAR	ABR	MAY	JUN	JUL	AGO	SET	OCT	NOV	DIC	TOTAL
2009	76	104	121	171	141	157	252	289	233	276	222	148	2.190
2010	231	280	223	233	246	278	212	241	288	249	224	205	2.910
2011	156	213	166	172	174	238	179	129	197	219	162	148	2.153
2012	145	159	111	146	111	181	143	164	135	135	133	127	1.690
2013	92	145	82	128	127	162	129	111	140	134	149	131	1.530
2014	102	116	93	109	108	133	140	144	134	191	166	140	1.576
2015	122	120	89	110	146	166	144	158	129	125	139	137	1.585
2016	119	139	121	128	127	133	149	166	105	160	134	127	1.608
2017	135	134	112	120	101	127	110	106	98	116	121	136	1.416
2018	103	117	97	120	109	111	136	122	128	122	119	131	1.415
2019	109	129	102	99	90	120	133	102	110	170	132	107	1.403
2020	101	120	95	74	63	76	96	98	89	113	112	104	1.141
2021	95	78	69	77	39	58	90	87	105	109	112	96	1.015

Causal Vejez

AÑO	ENE	FEB	MAR	ABR	MAY	JUN	JUL	AGO	SET	OCT	NOV	DIC	TOTAL
2009	47	73	68	118	92	103	200	235	180	211	164	113	1.604
2010	165	168	118	141	138	174	105	143	158	152	126	109	1.697
2011	82	109	89	82	89	141	102	77	121	123	81	90	1.186
2012	72	90	66	84	54	106	85	93	79	79	69	70	947
2013	53	82	45	80	76	102	80	53	85	84	88	84	912
2014	65	69	51	58	62	77	82	93	77	105	96	92	927
2015	64	73	62	51	84	94	81	81	65	66	74	80	875
2016	66	80	80	67	77	88	80	108	54	98	90	80	968
2017	87	77	73	79	72	84	69	68	65	81	78	95	928
2018	67	75	62	72	69	70	94	72	78	79	80	83	901
2019	74	97	69	60	59	80	95	64	72	122	95	77	964
2020	67	83	60	52	44	56	66	70	61	81	74	73	787
2021	66	65	45	59	27	43	73	62	87	71	83	63	744

Causal Invalidez

AÑO	ENE	FEB	MAR	ABR	MAY	JUN	JUL	AGO	SET	OCT	NOV	DIC	TOTAL
2009	14	12	15	11	6	12	19	9	13	16	12	8	147
2010	13	12	22	18	26	24	39	28	42	28	25	26	303
2011	22	39	25	28	22	29	28	19	25	33	37	16	323
2012	25	23	18	21	19	23	18	19	13	19	26	23	247
2013	11	25	10	17	27	21	14	29	26	11	21	18	230
2014	13	16	14	28	17	23	32	22	24	42	42	29	302
2015	19	22	17	28	27	37	29	34	38	33	29	30	343
2016	29	32	21	29	23	20	34	28	24	26	19	18	303
2017	19	19	10	15	11	12	7	8	11	8	15	16	151
2018	13	11	13	22	11	15	17	28	20	18	18	17	203
2019	8	14	8	17	11	14	16	14	11	11	9	10	143
2020	8	8	13	5	5	9	4	8	4	11	12	10	97
2021	9	3	13	4	8	4	6	2	4	10	8	9	80

Causal Edad Avanzada

AÑO	ENE	FEB	MAR	ABR	MAY	JUN	JUL	AGO	SET	OCT	NOV	DIC	TOTAL
2009	15	19	38	42	43	42	33	45	40	49	46	27	439
2010	53	100	83	74	82	80	68	70	88	69	73	70	910
2011	52	65	52	62	63	68	49	33	51	63	44	42	644
2012	48	46	27	41	38	52	40	52	43	37	38	34	496
2013	28	38	27	31	24	39	35	29	29	39	40	29	388
2014	24	31	28	23	29	33	26	29	33	44	28	19	347
2015	39	25	10	31	35	35	34	43	26	26	36	27	367
2016	24	27	20	32	27	25	35	30	27	36	25	29	337
2017	29	38	29	26	18	31	34	30	22	27	28	25	337
2018	23	31	22	26	29	26	25	22	30	25	21	31	311
2019	27	18	25	22	20	26	22	24	27	37	28	20	296
2020	26	29	22	17	14	11	26	20	24	21	26	21	257
2021	20	10	11	14	4	11	11	23	14	28	21	24	191

FUENTE: Listados de altas de jubilaciones enviado por el CDES de Prestaciones.

NOTA: La afiliación de las altas jubilatorias se determina en función de la última actividad por la que aportó el afiliado.

**ALTAS DE JUBILACIONES SIN REFORMA LEYES N° 16.713 Y 18.395
AFILIACIÓN DOMÉSTICO - POR CAUSAL - AMBOS SEXOS**

Todas las causales

AÑO	ENE	FEB	MAR	ABR	MAY	JUN	JUL	AGO	SET	OCT	NOV	DIC	TOTAL
2009	100	122	140	222	192	190	350	437	367	428	355	251	3.154
2010	344	414	287	402	375	389	329	379	426	398	399	441	4.583
2011	303	377	302	319	273	354	323	254	309	280	281	295	3.670
2012	286	286	176	229	201	265	231	223	230	195	197	198	2.717
2013	161	190	152	203	187	195	156	170	213	191	170	198	2.186
2014	171	183	162	178	178	200	206	244	221	245	237	225	2.450
2015	195	176	174	178	263	223	233	326	214	220	287	226	2.715
2016	197	178	183	200	217	213	230	249	201	214	206	191	2.479
2017	240	190	181	227	167	200	201	182	177	175	188	245	2.373
2018	186	180	177	203	206	160	194	210	221	187	199	237	2.360
2019	187	221	176	215	167	186	215	168	227	201	223	193	2.379
2020	231	212	151	165	131	156	203	216	203	180	175	185	2.208
2021	220	174	151	134	96	125	150	207	194	168	220	189	2.028

Causal Vejez

AÑO	ENE	FEB	MAR	ABR	MAY	JUN	JUL	AGO	SET	OCT	NOV	DIC	TOTAL
2009	61	82	88	139	108	108	267	351	276	306	267	192	2.245
2010	201	199	167	205	193	200	145	183	213	196	186	195	2.283
2011	149	179	154	153	136	196	146	130	152	134	143	138	1.810
2012	132	126	80	110	109	122	110	115	121	100	96	92	1.313
2013	80	97	79	114	84	93	62	76	96	89	81	105	1.056
2014	87	91	69	93	79	81	93	98	93	101	111	95	1.091
2015	86	81	74	69	105	104	93	147	88	100	124	96	1.167
2016	90	88	88	101	88	87	109	118	84	100	106	94	1.153
2017	123	98	84	122	98	124	118	105	93	102	105	134	1.306
2018	110	102	90	95	106	86	100	105	108	98	97	130	1.227
2019	103	126	96	121	93	95	130	89	114	113	129	105	1.314
2020	134	128	92	85	68	98	117	117	121	96	96	107	1.259
2021	134	89	79	72	53	71	88	102	112	85	128	99	1.112

Causal Invalidez

AÑO	ENE	FEB	MAR	ABR	MAY	JUN	JUL	AGO	SET	OCT	NOV	DIC	TOTAL
2009	18	21	14	20	23	17	22	23	23	36	20	16	253
2010	19	19	23	30	30	47	53	43	40	34	60	56	454
2011	37	59	25	40	35	32	41	32	36	36	35	38	446
2012	58	51	33	23	33	43	36	46	41	37	39	37	477
2013	30	31	21	24	32	32	34	36	52	38	37	31	398
2014	35	39	34	33	48	49	50	69	61	66	62	60	606
2015	53	33	57	62	89	58	64	86	64	61	75	66	768
2016	63	36	50	45	66	56	63	70	58	62	36	43	648
2017	58	33	35	40	17	18	22	20	22	23	25	42	355
2018	32	29	33	44	36	38	43	64	61	42	45	49	516
2019	25	32	23	38	34	36	34	32	47	32	31	29	393
2020	28	27	24	29	21	20	25	20	22	25	26	28	295
2021	28	31	27	28	13	19	15	30	17	29	24	33	294

Causal Edad Avanzada

AÑO	ENE	FEB	MAR	ABR	MAY	JUN	JUL	AGO	SET	OCT	NOV	DIC	TOTAL
2009	21	19	38	63	61	65	61	63	68	86	68	43	656
2010	124	196	97	167	152	142	131	153	173	168	153	190	1.846
2011	117	139	123	126	102	126	136	92	121	110	103	119	1.414
2012	96	109	63	96	59	100	85	62	68	58	62	69	927
2013	51	62	52	65	71	70	60	58	65	64	52	62	732
2014	49	53	59	52	51	70	63	77	67	78	64	70	753
2015	56	62	43	47	69	61	76	93	62	59	88	64	780
2016	44	54	45	54	63	70	58	61	59	52	64	54	678
2017	59	59	62	65	52	58	61	57	62	50	58	69	712
2018	44	49	54	64	64	36	51	41	52	47	57	58	617
2019	59	63	57	56	40	55	51	47	66	56	63	59	672
2020	69	57	35	51	42	38	61	79	60	59	53	50	654
2021	58	54	45	34	30	35	47	75	65	54	68	57	622

FUENTE: Listados de altas de jubilaciones enviado por el CDES de Prestaciones.

NOTA: La afiliación de las altas jubilatorias se determina en función de la última actividad por la que aportó el afiliado.

**ALTAS DE JUBILACIONES SIN REFORMA LEYES N° 16.713 Y 18.395
AFILIACIÓN DOMÉSTICO - POR CAUSAL - HOMBRES**

Todas las causales

AÑO	ENE	FEB	MAR	ABR	MAY	JUN	JUL	AGO	SET	OCT	NOV	DIC	TOTAL
2009	0	5	4	3	2	4	5	3	3	10	9	1	49
2010	6	9	5	4	5	7	9	6	7	7	8	6	79
2011	4	9	5	5	3	4	3	3	4	7	5	5	57
2012	4	4	3	3	1	5	4	5	4	3	3	9	48
2013	3	6	4	6	2	2	0	5	7	3	2	1	41
2014	3	1	4	1	1	6	2	6	0	2	7	6	39
2015	6	1	4	3	6	7	1	7	2	4	9	1	51
2016	6	2	3	4	3	7	5	9	4	6	6	7	62
2017	5	3	6	4	3	3	2	2	3	4	2	5	42
2018	2	5	5	1	7	6	6	4	2	5	5	12	60
2019	8	5	2	4	2	3	6	4	6	8	8	4	60
2020	3	2	3	3	6	1	4	4	8	4	6	5	49
2021	2	3	3	2	4	4	3	4	2	3	3	5	38

Causal Vejez

AÑO	ENE	FEB	MAR	ABR	MAY	JUN	JUL	AGO	SET	OCT	NOV	DIC	TOTAL
2009	0	4	2	3	2	1	5	3	1	7	6	1	35
2010	2	6	3	1	2	2	5	1	3	5	4	2	36
2011	3	4	1	1	3	3	1	0	1	3	4	1	25
2012	1	2	1	2	0	3	2	1	1	3	1	4	21
2013	1	3	3	4	1	2	0	0	4	2	1	1	22
2014	2	0	2	0	0	1	0	2	0	0	4	2	13
2015	3	0	2	2	2	7	1	2	0	1	4	1	25
2016	4	1	1	3	1	1	3	6	3	4	2	4	33
2017	2	2	3	2	2	2	2	2	1	3	0	4	25
2018	0	3	2	1	2	4	5	2	2	2	4	5	32
2019	4	2	1	3	2	1	6	2	4	2	4	2	33
2020	1	1	2	1	5	0	2	4	3	4	5	4	32
2021	1	0	1	2	3	1	2	2	1	0	1	5	19

Causal Invalidez

AÑO	ENE	FEB	MAR	ABR	MAY	JUN	JUL	AGO	SET	OCT	NOV	DIC	TOTAL
2009	0	0	0	0	0	0	0	0	0	1	2	0	3
2010	0	0	0	1	1	1	0	0	2	0	4	0	9
2011	0	1	0	2	0	0	0	1	0	2	0	1	7
2012	1	1	1	1	0	0	2	0	2	0	1	2	11
2013	1	0	1	0	0	0	0	3	2	1	1	0	9
2014	0	0	0	0	0	4	1	4	0	1	3	2	15
2015	3	0	2	0	2	0	0	2	1	0	1	0	11
2016	2	0	2	0	2	5	1	1	1	1	1	2	18
2017	2	0	1	2	1	0	0	0	0	1	0	1	8
2018	0	1	0	0	2	2	0	2	0	3	1	3	14
2019	2	2	0	1	0	1	0	2	2	3	1	1	15
2020	0	0	1	1	1	0	1	0	3	0	0	0	7
2021	0	0	1	0	0	3	0	0	0	1	0	0	5

Causal Edad Avanzada

AÑO	ENE	FEB	MAR	ABR	MAY	JUN	JUL	AGO	SET	OCT	NOV	DIC	TOTAL
2009	0	1	2	0	0	3	0	0	2	2	1	0	11
2010	4	3	2	2	2	4	4	5	2	2	0	4	34
2011	1	4	4	2	0	1	2	2	3	2	1	3	25
2012	2	1	1	0	1	2	0	4	1	0	1	3	16
2013	1	3	0	2	1	0	0	2	1	0	0	0	10
2014	1	1	2	1	1	1	1	0	0	1	0	2	11
2015	0	1	0	1	2	0	0	3	1	3	4	0	15
2016	0	1	0	1	0	1	1	2	0	1	3	1	11
2017	1	1	2	0	0	1	0	0	2	0	2	0	9
2018	2	1	3	0	3	0	1	0	0	0	0	4	14
2019	2	1	1	0	0	1	0	0	0	3	3	1	12
2020	2	1	0	1	0	1	1	0	2	0	1	1	10
2021	1	3	1	0	1	0	1	2	1	2	2	0	14

FUENTE: Listados de altas de jubilaciones enviado por el CDES de Prestaciones.

NOTA: La afiliación de las altas jubilatorias se determina en función de la última actividad por la que aportó el afiliado.

ALTAS DE JUBILACIONES SIN REFORMA LEYES N° 16.713 Y 18.395
AFILIACIÓN DOMÉSTICO - POR CAUSAL - MUJERES

Todas las causales

AÑO	ENE	FEB	MAR	ABR	MAY	JUN	JUL	AGO	SET	OCT	NOV	DIC	TOTAL
2009	100	117	136	219	190	186	345	434	364	418	346	250	3.105
2010	338	405	282	398	370	382	320	373	419	391	391	435	4.504
2011	299	368	297	314	270	350	320	251	305	273	276	290	3.613
2012	282	282	173	226	200	260	227	218	226	192	194	189	2.669
2013	158	184	148	197	185	193	156	165	206	188	168	197	2.145
2014	168	182	158	177	177	194	204	238	221	243	230	219	2.411
2015	189	175	170	175	257	216	232	319	212	216	278	225	2.664
2016	191	176	180	196	214	206	225	240	197	208	200	184	2.417
2017	235	187	175	223	164	197	199	180	174	171	186	240	2.331
2018	184	175	172	202	199	154	188	206	219	182	194	225	2.300
2019	179	216	174	211	165	183	209	164	221	193	215	189	2.319
2020	228	210	148	162	125	155	199	212	195	176	169	180	2.159
2021	218	171	148	132	92	121	147	203	192	165	217	184	1.990

Causal Vejez

AÑO	ENE	FEB	MAR	ABR	MAY	JUN	JUL	AGO	SET	OCT	NOV	DIC	TOTAL
2009	61	78	86	136	106	107	262	348	275	299	261	191	2.210
2010	199	193	164	204	191	198	140	182	210	191	182	193	2.247
2011	146	175	153	152	133	193	145	130	151	131	139	137	1.785
2012	131	124	79	108	109	119	108	114	120	97	95	88	1.292
2013	79	94	76	110	83	91	62	76	92	87	80	104	1.034
2014	85	91	67	93	79	80	93	96	93	101	107	93	1.078
2015	83	81	72	67	103	97	92	145	88	99	120	95	1.142
2016	86	87	87	98	87	86	106	112	81	96	104	90	1.120
2017	121	96	81	120	96	122	116	103	92	99	105	130	1.281
2018	110	99	88	94	104	82	95	103	106	96	93	125	1.195
2019	99	124	95	118	91	94	124	87	110	111	125	103	1.281
2020	133	127	90	84	63	98	115	113	118	92	91	103	1.227
2021	133	89	78	70	50	70	86	100	111	85	127	94	1.093

Causal Invalidez

AÑO	ENE	FEB	MAR	ABR	MAY	JUN	JUL	AGO	SET	OCT	NOV	DIC	TOTAL
2009	18	21	14	20	23	17	22	23	23	35	18	16	250
2010	19	19	23	29	29	46	53	43	38	34	56	56	445
2011	37	58	25	38	35	32	41	31	36	34	35	37	439
2012	57	50	32	22	33	43	34	46	39	37	38	35	466
2013	29	31	20	24	32	32	34	33	50	37	36	31	389
2014	35	39	34	33	48	45	49	65	61	65	59	58	591
2015	50	33	55	62	87	58	64	84	63	61	74	66	757
2016	61	36	48	45	64	51	62	69	57	61	35	41	630
2017	56	33	34	38	16	18	22	20	22	22	25	41	347
2018	32	28	33	44	34	36	43	62	61	39	44	46	502
2019	23	30	23	37	34	35	34	30	45	29	30	28	378
2020	28	27	23	28	20	20	24	20	19	25	26	28	288
2021	28	31	26	28	13	16	15	30	17	28	24	33	289

Causal Edad Avanzada

AÑO	ENE	FEB	MAR	ABR	MAY	JUN	JUL	AGO	SET	OCT	NOV	DIC	TOTAL
2009	21	18	36	63	61	62	61	63	66	84	67	43	645
2010	120	193	95	165	150	138	127	148	171	166	153	186	1.812
2011	116	135	119	124	102	125	134	90	118	108	102	116	1.389
2012	94	108	62	96	58	98	85	58	67	58	61	66	911
2013	50	59	52	63	70	70	60	56	64	64	52	62	722
2014	48	52	57	51	50	69	62	77	67	77	64	68	742
2015	56	61	43	46	67	61	76	90	61	56	84	64	765
2016	44	53	45	53	63	69	57	59	59	51	61	53	667
2017	58	58	60	65	52	57	61	57	60	50	56	69	703
2018	42	48	51	64	61	36	50	41	52	47	57	54	603
2019	57	62	56	56	40	54	51	47	66	53	60	58	660
2020	67	56	35	50	42	37	60	79	58	59	52	49	644
2021	57	51	44	34	29	35	46	73	64	52	66	57	608

FUENTE: Listados de altas de jubilaciones enviado por el CDES de Prestaciones.

NOTA: La afiliación de las altas jubilatorias se determina en función de la última actividad por la que aportó el afiliado.

**II. ALTAS DE JUBILACIONES SIN REFORMA
LEYES N° 16.713 Y 18.395
POR CAUSALES, AFILIACIÓN, TRAMO DE EDAD Y SEXO**

**ALTAS DE JUBILACIONES SIN REFORMA LEYES N° 16.713 Y 18.395
TODAS LAS CAUSALES - POR TRAMO DE EDAD Y SEXO**

Ambos sexos

AÑO	0 a 29	30 a 34	35 a 39	40 a 44	45 a 49	50 a 54	55 a 59	60 a 64	65 a 69	70 a 74	75 a 79	80 Y MÁS	TOTAL
2009	18	29	46	75	141	396	1.096	12.247	6.588	3.506	416	60	24.618
2010	32	49	69	109	252	634	1.974	15.102	9.983	4.142	654	114	33.114
2011	48	41	70	138	321	768	2.033	14.391	8.577	3.749	663	104	30.903
2012	25	35	65	107	253	719	2.122	13.674	8.242	3.460	586	215	29.503
2013	32	23	46	108	213	587	1.799	11.958	6.540	2.863	543	154	24.866
2014	33	41	93	179	337	877	2.202	12.770	6.324	3.004	552	151	26.563
2015	57	56	98	212	364	1.005	2.667	14.098	6.714	3.269	608	171	29.319
2016	43	43	77	174	289	923	2.360	14.955	6.653	3.007	620	188	29.332
2017	16	26	34	97	193	557	1.533	14.373	6.503	3.070	577	172	27.151
2018	33	45	84	160	270	706	1.876	16.021	6.733	2.761	549	207	29.445
2019	30	47	71	138	258	642	2.000	17.372	6.712	2.806	521	204	30.801
2020	18	26	53	99	168	519	1.616	16.065	6.620	2.668	500	175	28.527
2021	13	29	43	104	179	471	1.570	14.622	6.026	2.303	401	155	25.916

Hombres

AÑO	0 a 29	30 a 34	35 a 39	40 a 44	45 a 49	50 a 54	55 a 59	60 a 64	65 a 69	70 a 74	75 a 79	80 Y MÁS	TOTAL
2009	14	18	24	41	53	149	391	5.568	3.406	1.795	210	41	11.710
2010	23	29	37	59	116	269	733	6.845	4.554	2.082	299	80	15.126
2011	32	18	37	69	155	320	758	6.791	4.244	2.079	268	75	14.846
2012	17	22	31	45	111	326	842	6.913	4.482	1.934	297	123	15.143
2013	25	18	25	64	91	234	719	6.106	3.495	1.653	272	95	12.797
2014	26	20	39	86	145	347	826	6.335	3.401	1.615	303	70	13.213
2015	40	33	43	91	148	413	1.035	7.023	3.641	1.776	358	86	14.687
2016	33	21	35	82	123	370	980	7.626	3.648	1.745	373	102	15.138
2017	13	12	20	49	95	216	607	7.206	3.514	1.750	352	93	13.927
2018	21	29	43	75	148	293	814	8.205	3.711	1.620	345	120	15.424
2019	19	29	36	77	131	266	851	8.980	3.671	1.650	334	126	16.170
2020	15	15	31	57	77	213	655	8.101	3.548	1.530	324	103	14.669
2021	10	19	31	59	80	173	577	7.296	3.192	1.306	235	91	13.069

Mujeres

AÑO	0 a 29	30 a 34	35 a 39	40 a 44	45 a 49	50 a 54	55 a 59	60 a 64	65 a 69	70 a 74	75 a 79	80 Y MÁS	TOTAL
2009	4	11	22	34	88	247	705	6.679	3.182	1.711	206	19	12.908
2010	9	20	32	50	136	365	1.241	8.257	5.429	2.060	355	34	17.988
2011	16	23	33	69	166	448	1.275	7.600	4.333	1.670	395	29	16.057
2012	8	13	34	62	142	393	1.280	6.761	3.760	1.526	289	92	14.360
2013	7	5	21	44	122	353	1.080	5.852	3.045	1.210	271	59	12.069
2014	7	21	54	93	192	530	1.376	6.435	2.923	1.389	249	81	13.350
2015	17	23	55	121	216	592	1.632	7.075	3.073	1.493	250	85	14.632
2016	10	22	42	92	166	553	1.380	7.329	3.005	1.262	247	86	14.194
2017	3	14	14	48	98	341	926	7.167	2.989	1.320	225	79	13.224
2018	12	16	41	85	122	413	1.062	7.816	3.022	1.141	204	87	14.021
2019	11	18	35	61	127	376	1.149	8.392	3.041	1.156	187	78	14.631
2020	3	11	22	42	91	306	961	7.964	3.072	1.138	176	72	13.858
2021	3	10	12	45	99	298	993	7.326	2.834	997	166	64	12.847

FUENTE: Listados de altas de jubilaciones enviado por el CEDES de Prestaciones.

**ALTAS DE JUBILACIONES SIN REFORMA LEYES N° 16.713 Y 18.395
INDUSTRIA Y COMERCIO - TODAS LAS CAUSALES - POR TRAMO DE EDAD Y SEXO**

Ambos sexos

AÑO	0 a 29	30 a 34	35 a 39	40 a 44	45 a 49	50 a 54	55 a 59	60 a 64	65 a 69	70 a 74	75 a 79	80 Y MÁS	TOTAL
2009	12	20	32	51	93	227	435	6.444	3.609	1.896	247	40	13.106
2010	19	38	44	82	163	380	918	7.799	5.367	2.203	422	73	17.508
2011	34	33	47	98	228	465	961	7.628	4.627	2.037	419	60	16.637
2012	19	24	41	72	161	427	948	6.934	3.954	1.888	378	130	14.976
2013	21	14	33	74	129	336	887	6.277	3.374	1.615	342	85	13.187
2014	27	26	70	137	238	533	1.202	6.904	3.580	1.734	343	107	14.901
2015	50	42	78	155	244	575	1.387	7.924	3.978	1.952	402	105	16.892
2016	29	29	58	117	198	558	1.249	8.184	3.933	1.836	408	122	16.721
2017	14	19	26	72	143	345	732	7.862	3.919	1.882	415	119	15.548
2018	26	32	66	112	186	420	1.035	9.324	4.079	1.683	375	136	17.474
2019	27	35	50	107	183	407	995	9.808	4.044	1.728	367	129	17.880
2020	12	19	43	81	124	312	800	9.421	4.082	1.651	348	125	17.018
2021	10	27	30	79	132	278	727	8.548	3.627	1.363	266	101	15.188

Hombres

AÑO	0 a 29	30 a 34	35 a 39	40 a 44	45 a 49	50 a 54	55 a 59	60 a 64	65 a 69	70 a 74	75 a 79	80 Y MÁS	TOTAL
2009	9	11	18	28	41	104	219	3.426	2.055	999	132	30	7.072
2010	14	22	27	46	84	192	462	4.151	2.813	1.160	203	53	9.227
2011	22	13	27	53	116	237	491	4.144	2.532	1.196	196	43	9.070
2012	12	17	18	32	79	218	492	3.889	2.332	1.127	208	78	8.502
2013	16	12	17	45	70	146	473	3.619	2.003	1.021	205	58	7.685
2014	22	14	29	72	118	237	543	3.927	2.154	1.021	204	52	8.393
2015	37	25	35	73	115	274	687	4.520	2.408	1.157	248	61	9.640
2016	21	15	27	56	89	252	638	4.765	2.401	1.148	261	74	9.747
2017	12	8	18	41	79	150	392	4.500	2.398	1.162	268	66	9.094
2018	14	21	35	55	108	206	548	5.344	2.494	1.038	249	79	10.191
2019	18	21	25	63	102	196	541	5.653	2.444	1.115	240	80	10.498
2020	9	11	30	48	63	168	434	5.391	2.447	1.020	230	70	9.921
2021	8	18	22	47	65	133	361	4.806	2.158	852	167	58	8.695

Mujeres

AÑO	0 a 29	30 a 34	35 a 39	40 a 44	45 a 49	50 a 54	55 a 59	60 a 64	65 a 69	70 a 74	75 a 79	80 Y MÁS	TOTAL
2009	3	9	14	23	52	123	216	3.018	1.554	897	115	10	6.034
2010	5	16	17	36	79	188	456	3.648	2.554	1.043	219	20	8.281
2011	12	20	20	45	112	228	470	3.484	2.095	841	223	17	7.567
2012	7	7	23	40	82	209	456	3.045	1.622	761	170	52	6.474
2013	5	2	16	29	59	190	414	2.658	1.371	594	137	27	5.502
2014	5	12	41	65	120	296	659	2.977	1.426	713	139	55	6.508
2015	13	17	43	82	129	301	700	3.404	1.570	795	154	44	7.252
2016	8	14	31	61	109	306	611	3.419	1.532	688	147	48	6.974
2017	2	11	8	31	64	195	340	3.362	1.521	720	147	53	6.454
2018	12	11	31	57	78	214	487	3.980	1.585	645	126	57	7.283
2019	9	14	25	44	81	211	454	4.155	1.600	613	127	49	7.382
2020	3	8	13	33	61	144	366	4.030	1.635	631	118	55	7.097
2021	2	9	8	32	67	145	366	3.742	1.469	511	99	43	6.493

FUENTE: Listados de altas de jubilaciones enviado por el CDES de Prestaciones.

NOTA: La afiliación de las altas jubilatorias se determina en función de la última actividad por la que aportó el afiliado.

**ALTAS DE JUBILACIONES SIN REFORMA LEYES N° 16.713 Y 18.395
CIVIL - TODAS LAS CAUSALES - POR TRAMO DE EDAD Y SEXO**
Ambos sexos

AÑO	0 a 29	30 a 34	35 a 39	40 a 44	45 a 49	50 a 54	55 a 59	60 a 64	65 a 69	70 a 74	75 a 79	80 Y MÁS	TOTAL
2009	0	2	3	4	17	48	130	982	653	569	26	4	2.438
2010	0	3	3	3	19	73	201	1.262	988	661	34	4	3.251
2011	1	0	4	5	21	82	196	1.732	1.393	693	32	3	4.162
2012	1	0	4	12	28	122	305	2.591	2.324	722	31	11	6.151
2013	1	1	2	13	23	90	268	2.015	1.543	568	24	11	4.559
2014	0	1	5	9	22	107	290	2.046	1.125	596	20	4	4.225
2015	0	4	4	14	24	126	373	2.147	1.129	570	35	4	4.430
2016	0	1	5	15	22	115	360	2.675	1.147	468	34	9	4.851
2017	0	2	0	6	9	57	250	2.389	1.021	493	20	6	4.253
2018	0	1	1	9	18	77	269	2.620	1.057	447	17	6	4.522
2019	0	1	2	9	17	63	239	3.272	1.089	453	17	3	5.165
2020	0	0	4	6	9	51	185	2.927	1.097	450	16	2	4.747
2021	0	0	2	8	8	42	145	2.743	1.098	463	25	7	4.541

Hombres

AÑO	0 a 29	30 a 34	35 a 39	40 a 44	45 a 49	50 a 54	55 a 59	60 a 64	65 a 69	70 a 74	75 a 79	80 Y MÁS	TOTAL
2009	0	2	1	3	3	18	68	538	406	400	17	3	1.459
2010	0	2	1	3	10	35	100	662	563	461	21	4	1.862
2011	1	0	1	2	13	32	97	957	841	492	19	2	2.457
2012	1	0	3	4	13	61	154	1.519	1.416	429	21	8	3.629
2013	1	1	1	8	10	55	129	1.109	868	327	9	7	2.525
2014	0	0	1	5	10	53	131	1.017	621	308	11	1	2.158
2015	0	1	2	7	10	69	163	1.110	601	307	22	2	2.294
2016	0	0	0	6	15	53	168	1.401	598	270	22	7	2.540
2017	0	1	0	3	5	32	107	1.236	514	267	11	5	2.181
2018	0	1	1	4	11	38	130	1.325	569	280	11	5	2.375
2019	0	1	1	4	6	33	134	1.713	611	250	12	3	2.768
2020	0	0	0	2	4	24	97	1.426	587	237	15	1	2.393
2021	0	0	2	5	2	22	72	1.322	548	249	18	3	2.243

Mujeres

AÑO	0 a 29	30 a 34	35 a 39	40 a 44	45 a 49	50 a 54	55 a 59	60 a 64	65 a 69	70 a 74	75 a 79	80 Y MÁS	TOTAL
2009	0	0	2	1	14	30	62	444	247	169	9	1	979
2010	0	1	2	0	9	38	101	600	425	200	13	0	1.389
2011	0	0	3	3	8	50	99	775	552	201	13	1	1.705
2012	0	0	1	8	15	61	151	1.072	908	293	10	3	2.522
2013	0	0	1	5	13	35	139	906	675	241	15	4	2.034
2014	0	1	4	4	12	54	159	1.029	504	288	9	3	2.067
2015	0	3	2	7	14	57	210	1.037	528	263	13	2	2.136
2016	0	1	5	9	7	62	192	1.274	549	198	12	2	2.311
2017	0	1	0	3	4	25	143	1.153	507	226	9	1	2.072
2018	0	0	0	5	7	39	139	1.295	488	167	6	1	2.147
2019	0	0	1	5	11	30	105	1.559	478	203	5	0	2.397
2020	0	0	4	4	5	27	88	1.501	510	213	1	1	2.354
2021	0	0	0	3	6	20	73	1.421	550	214	7	4	2.298

FUENTE: Listados de altas de jubilaciones enviado por el CDES de Prestaciones.

NOTA: La afiliación de las altas jubilatorias se determina en función de la última actividad por la que aportó el afiliado.

**ALTAS DE JUBILACIONES SIN REFORMA LEYES N° 16.713 Y 18.395
ESCOLAR - TODAS LAS CAUSALES - POR TRAMO DE EDAD Y SEXO**

Ambos sexos

AÑO	0 a 29	30 a 34	35 a 39	40 a 44	45 a 49	50 a 54	55 a 59	60 a 64	65 a 69	70 a 74	75 a 79	80 Y MÁS	TOTAL
2009	0	0	0	1	2	60	390	190	89	30	4	0	766
2010	0	0	1	3	5	50	551	328	111	49	7	2	1.107
2011	0	0	0	1	8	65	599	441	127	56	7	2	1.306
2012	0	1	2	2	4	47	567	461	170	73	3	2	1.332
2013	0	0	2	3	9	57	419	382	178	49	7	0	1.106
2014	0	0	1	5	10	55	335	366	169	48	7	2	998
2015	0	0	1	3	6	64	435	504	169	71	7	1	1.261
2016	0	1	1	5	2	68	391	446	154	71	4	0	1.143
2017	0	0	1	1	4	83	363	483	198	54	3	2	1.192
2018	0	1	3	3	7	87	341	459	188	73	4	0	1.166
2019	0	1	0	4	5	84	539	584	194	66	7	1	1.485
2020	0	1	0	1	6	94	502	546	190	82	7	3	1.432
2021	0	0	1	1	7	103	541	463	169	67	3	2	1.357

Hombres

AÑO	0 a 29	30 a 34	35 a 39	40 a 44	45 a 49	50 a 54	55 a 59	60 a 64	65 a 69	70 a 74	75 a 79	80 Y MÁS	TOTAL
2009	0	0	0	0	0	8	45	57	37	16	3	0	166
2010	0	0	0	0	1	2	66	71	37	21	4	1	203
2011	0	0	0	0	5	8	86	100	50	32	4	2	287
2012	0	0	0	0	0	6	88	120	72	39	0	2	327
2013	0	0	1	1	0	0	60	90	65	27	4	0	248
2014	0	0	0	1	2	0	42	68	67	26	2	2	210
2015	0	0	0	0	1	5	60	89	62	43	5	1	266
2016	0	0	0	2	1	5	54	90	61	44	2	0	259
2017	0	0	0	0	1	7	42	90	73	25	2	1	241
2018	0	1	0	1	3	4	57	118	74	29	3	0	290
2019	0	0	0	0	1	4	85	136	90	35	4	0	355
2020	0	0	0	0	1	8	69	130	63	45	6	3	325
2021	0	0	0	0	2	7	80	106	69	39	2	1	306

Mujeres

AÑO	0 a 29	30 a 34	35 a 39	40 a 44	45 a 49	50 a 54	55 a 59	60 a 64	65 a 69	70 a 74	75 a 79	80 Y MÁS	TOTAL
2009	0	0	0	1	2	52	345	133	52	14	1	0	600
2010	0	0	1	3	4	48	485	257	74	28	3	1	904
2011	0	0	0	1	3	57	513	341	77	24	3	0	1.019
2012	0	1	2	2	4	41	479	341	98	34	3	0	1.005
2013	0	0	1	2	9	57	359	292	113	22	3	0	858
2014	0	0	1	4	8	55	293	298	102	22	5	0	788
2015	0	0	1	3	5	59	375	415	107	28	2	0	995
2016	0	1	1	3	1	63	337	356	93	27	2	0	884
2017	0	0	1	1	3	76	321	393	125	29	1	1	951
2018	0	0	3	2	4	83	284	341	114	44	1	0	876
2019	0	1	0	4	4	80	454	448	104	31	3	1	1.130
2020	0	1	0	1	5	86	433	416	127	37	1	0	1.107
2021	0	0	1	1	5	96	461	357	100	28	1	1	1.051

FUENTE: Listados de altas de jubilaciones enviado por el CDES de Prestaciones.

NOTA: La afiliación de las altas jubilatorias se determina en función de la última actividad por la que aportó el afiliado.

**ALTAS DE JUBILACIONES SIN REFORMA LEYES N° 16.713 Y 18.395
RURAL - TODAS LAS CAUSALES - POR TRAMO DE EDAD Y SEXO**
Ambos sexos

AÑO	0 a 29	30 a 34	35 a 39	40 a 44	45 a 49	50 a 54	55 a 59	60 a 64	65 a 69	70 a 74	75 a 79	80 Y MÁS	TOTAL
2009	5	7	9	13	15	35	90	2.833	1.409	632	91	15	5.154
2010	13	7	17	17	48	77	185	3.508	1.951	698	112	32	6.665
2011	12	5	13	26	41	92	164	2.758	1.306	565	111	35	5.128
2012	5	10	14	11	39	74	171	2.295	1.052	485	114	57	4.327
2013	10	7	7	13	30	65	121	2.174	845	418	95	43	3.828
2014	5	10	15	16	33	110	198	2.219	830	399	123	31	3.989
2015	5	9	10	23	48	130	240	2.156	835	405	112	48	4.021
2016	12	12	11	29	43	103	204	2.294	840	416	129	45	4.138
2017	2	5	1	10	21	44	109	2.239	777	434	106	37	3.785
2018	6	7	11	21	40	67	123	2.270	828	370	123	57	3.923
2019	2	7	13	15	30	52	129	2.336	774	369	102	63	3.892
2020	6	5	2	7	15	31	78	1.856	666	310	106	40	3.122
2021	3	1	8	11	16	20	88	1.711	583	243	79	39	2.802

Hombres

AÑO	0 a 29	30 a 34	35 a 39	40 a 44	45 a 49	50 a 54	55 a 59	60 a 64	65 a 69	70 a 74	75 a 79	80 Y MÁS	TOTAL
2009	5	5	5	10	9	19	59	1.526	887	374	57	8	2.964
2010	9	5	9	10	21	40	101	1.932	1.104	432	70	22	3.755
2011	9	5	9	14	21	43	84	1.565	801	347	49	28	2.975
2012	4	5	10	8	19	41	105	1.363	650	330	67	35	2.637
2013	8	5	6	10	11	33	54	1.265	548	275	53	30	2.298
2014	4	6	9	8	15	52	109	1.309	544	258	84	15	2.413
2015	3	7	6	10	22	63	123	1.280	557	265	80	20	2.436
2016	11	6	8	17	17	58	117	1.330	583	277	86	20	2.530
2017	1	3	1	5	10	26	65	1.357	521	290	70	20	2.369
2018	6	6	7	14	26	44	74	1.388	562	263	82	36	2.508
2019	1	7	10	10	21	30	90	1.444	514	241	78	43	2.489
2020	6	4	1	6	8	13	53	1.124	444	220	73	29	1.981
2021	2	1	7	7	11	11	61	1.043	407	163	46	28	1.787

Mujeres

AÑO	0 a 29	30 a 34	35 a 39	40 a 44	45 a 49	50 a 54	55 a 59	60 a 64	65 a 69	70 a 74	75 a 79	80 Y MÁS	TOTAL
2009	0	2	4	3	6	16	31	1.307	522	258	34	7	2.190
2010	4	2	8	7	27	37	84	1.576	847	266	42	10	2.910
2011	3	0	4	12	20	49	80	1.193	505	218	62	7	2.153
2012	1	5	4	3	20	33	66	932	402	155	47	22	1.690
2013	2	2	1	3	19	32	67	909	297	143	42	13	1.530
2014	1	4	6	8	18	58	89	910	286	141	39	16	1.576
2015	2	2	4	13	26	67	117	876	278	140	32	28	1.585
2016	1	6	3	12	26	45	87	964	257	139	43	25	1.608
2017	1	2	0	5	11	18	44	882	256	144	36	17	1.416
2018	0	1	4	7	14	23	49	882	266	107	41	21	1.415
2019	1	0	3	5	9	22	39	892	260	128	24	20	1.403
2020	0	1	1	1	7	18	25	732	222	90	33	11	1.141
2021	1	0	1	4	5	9	27	668	176	80	33	11	1.015

FUENTE: Listados de altas de jubilaciones enviado por el CDES de Prestaciones.

NOTA: La afiliación de las altas jubilatorias se determina en función de la última actividad por la que aportó el afiliado.

**ALTAS DE JUBILACIONES SIN REFORMA LEYES N° 16.713 Y 18.395
DOMÉSTICO - TODAS LAS CAUSALES - POR TRAMO DE EDAD Y SEXO**

Ambos sexos

AÑO	0 a 29	30 a 34	35 a 39	40 a 44	45 a 49	50 a 54	55 a 59	60 a 64	65 a 69	70 a 74	75 a 79	80 Y MÁS	TOTAL
2009	1	0	2	6	14	26	51	1.798	828	379	48	1	3.154
2010	0	1	4	4	17	54	119	2.205	1.566	531	79	3	4.583
2011	1	3	6	8	23	64	113	1.832	1.124	398	94	4	3.670
2012	0	0	4	10	21	49	131	1.393	742	292	60	15	2.717
2013	0	1	2	5	22	39	104	1.110	600	213	75	15	2.186
2014	1	4	2	12	34	72	177	1.235	620	227	59	7	2.450
2015	2	1	5	17	42	110	232	1.367	603	271	52	13	2.715
2016	2	0	2	8	24	79	156	1.356	579	216	45	12	2.479
2017	0	0	6	8	16	28	79	1.400	588	207	33	8	2.373
2018	1	4	3	15	19	55	108	1.348	581	188	30	8	2.360
2019	1	3	6	3	23	36	98	1.372	611	190	28	8	2.379
2020	0	1	4	4	14	31	51	1.315	585	175	23	5	2.208
2021	0	1	2	5	16	28	69	1.157	549	167	28	6	2.028

Hombres

AÑO	0 a 29	30 a 34	35 a 39	40 a 44	45 a 49	50 a 54	55 a 59	60 a 64	65 a 69	70 a 74	75 a 79	80 Y MÁS	TOTAL
2009	0	0	0	0	0	0	0	21	21	6	1	0	49
2010	0	0	0	0	0	0	4	29	37	8	1	0	79
2011	0	0	0	0	0	0	0	25	20	12	0	0	57
2012	0	0	0	1	0	0	3	22	12	9	1	0	48
2013	0	0	0	0	0	0	3	23	11	3	1	0	41
2014	0	0	0	0	0	5	1	14	15	2	2	0	39
2015	0	0	0	1	0	2	2	24	13	4	3	2	51
2016	1	0	0	1	1	2	3	40	5	6	2	1	62
2017	0	0	1	0	0	1	1	23	8	6	1	1	42
2018	1	0	0	1	0	1	5	30	12	10	0	0	60
2019	0	0	0	0	1	3	1	34	12	9	0	0	60
2020	0	0	0	1	1	0	2	30	7	8	0	0	49
2021	0	0	0	0	0	0	3	19	10	3	2	1	38

Mujeres

AÑO	0 a 29	30 a 34	35 a 39	40 a 44	45 a 49	50 a 54	55 a 59	60 a 64	65 a 69	70 a 74	75 a 79	80 Y MÁS	TOTAL
2009	1	0	2	6	14	26	51	1.777	807	373	47	1	3.105
2010	0	1	4	4	17	54	115	2.176	1.529	523	78	3	4.504
2011	1	3	6	8	23	64	113	1.807	1.104	386	94	4	3.613
2012	0	0	4	9	21	49	128	1.371	730	283	59	15	2.669
2013	0	1	2	5	22	39	101	1.087	589	210	74	15	2.145
2014	1	4	2	12	34	67	176	1.221	605	225	57	7	2.411
2015	2	1	5	16	42	108	230	1.343	590	267	49	11	2.664
2016	1	0	2	7	23	77	153	1.316	574	210	43	11	2.417
2017	0	0	5	8	16	27	78	1.377	580	201	32	7	2.331
2018	0	4	3	14	19	54	103	1.318	569	178	30	8	2.300
2019	1	3	6	3	22	33	97	1.338	599	181	28	8	2.319
2020	0	1	4	3	13	31	49	1.285	578	167	23	5	2.159
2021	0	1	2	5	16	28	66	1.138	539	164	26	5	1.990

FUENTE: Listados de altas de jubilaciones enviado por el CDES de Prestaciones.

NOTA: La afiliación de las altas jubilatorias se determina en función de la última actividad por la que aportó el afiliado.

**ALTAS DE JUBILACIONES SIN REFORMA LEYES N° 16.713 Y 18.395
CAUSAL VEJEZ - POR TRAMO DE EDAD Y SEXO**

Ambos sexos

AÑO	0 a 59	60 a 64	65 a 69	70 a 74	75 a 79	80 a 84	85 Y MÁS	TOTAL
2009	668	11.492	4.530	730	50	7	0	17.477
2010	958	13.685	3.041	1.123	84	16	1	18.908
2011	924	12.946	2.811	1.127	107	23	0	17.938
2012	907	11.973	3.467	1.294	147	58	19	17.865
2013	762	10.504	2.795	1.022	135	25	2	15.245
2014	679	10.736	2.583	1.171	195	20	0	15.384
2015	821	11.895	2.595	1.161	212	49	5	16.738
2016	777	12.704	2.593	1.130	228	46	6	17.484
2017	737	12.626	2.707	1.179	239	50	11	17.549
2018	731	13.778	2.880	1.097	253	76	14	18.829
2019	1.083	15.409	2.945	1.178	247	86	16	20.964
2020	1.008	14.696	3.019	1.134	263	77	10	20.207
2021	1.018	13.410	2.704	985	214	63	21	18.415

Hombres

AÑO	0 a 59	60 a 64	65 a 69	70 a 74	75 a 79	80 a 84	85 Y MÁS	TOTAL
2009	157	5.225	2.490	576	33	6	0	8.487
2010	258	6.203	1.806	837	62	16	1	9.183
2011	236	6.148	1.798	890	69	23	0	9.164
2012	241	6.083	2.231	880	113	44	15	9.607
2013	210	5.403	1.732	702	108	19	2	8.176
2014	188	5.379	1.624	740	153	14	0	8.098
2015	243	6.054	1.644	756	178	26	5	8.906
2016	203	6.595	1.619	747	180	31	4	9.379
2017	178	6.375	1.688	770	179	29	9	9.228
2018	193	7.143	1.795	724	191	55	10	10.111
2019	280	7.972	1.847	783	177	61	11	11.131
2020	253	7.447	1.837	721	199	59	7	10.523
2021	238	6.715	1.607	605	142	41	11	9.359

Mujeres

AÑO	0 a 59	60 a 64	65 a 69	70 a 74	75 a 79	80 a 84	85 Y MÁS	TOTAL
2009	511	6.267	2.040	154	17	1	0	8.990
2010	700	7.482	1.235	286	22	0	0	9.725
2011	688	6.798	1.013	237	38	0	0	8.774
2012	666	5.890	1.236	414	34	14	4	8.258
2013	552	5.101	1.063	320	27	6	0	7.069
2014	491	5.357	959	431	42	6	0	7.286
2015	578	5.841	951	405	34	23	0	7.832
2016	574	6.109	974	383	48	15	2	8.105
2017	559	6.251	1.019	409	60	21	2	8.321
2018	538	6.635	1.085	373	62	21	4	8.718
2019	803	7.437	1.098	395	70	25	5	9.833
2020	755	7.249	1.182	413	64	18	3	9.684
2021	780	6.695	1.097	380	72	22	10	9.056

FUENTE: Listados de altas de jubilaciones enviado por el CDES de Prestaciones.

NOTAS: El tramo de 0 a 59 años incluye prestaciones con servicios bonificados.

La afiliación de las altas jubilatorias se determina en función de la última actividad por la que aportó el afiliado.

**ALTAS DE JUBILACIONES SIN REFORMA LEYES N° 16.713 Y 18.395
INDUSTRIA Y COMERCIO - CAUSAL VEJEZ - POR TRAMO DE EDAD Y SEXO**

Ambos sexos

AÑO	0 a 59	60 a 64	65 a 69	70 a 74	75 a 79	80 a 84	85 Y MÁS	TOTAL
2009	153	6.037	2.379	295	23	5	0	8.892
2010	254	6.957	1.552	462	52	9	0	9.286
2011	246	6.799	1.329	491	80	12	0	8.957
2012	240	5.961	1.202	553	103	32	12	8.103
2013	245	5.455	1.163	436	97	17	1	7.414
2014	245	5.724	1.290	538	122	15	0	7.934
2015	252	6.636	1.371	568	143	27	5	9.002
2016	263	6.926	1.360	597	159	31	4	9.340
2017	228	6.858	1.506	592	167	42	7	9.400
2018	251	7.969	1.607	561	175	49	12	10.624
2019	391	8.693	1.581	626	178	50	10	11.529
2020	355	8.646	1.715	590	181	56	7	11.550
2021	317	7.843	1.410	467	147	44	13	10.241

Hombres

AÑO	0 a 59	60 a 64	65 a 69	70 a 74	75 a 79	80 a 84	85 Y MÁS	TOTAL
2009	61	3.219	1.422	222	16	4	0	4.944
2010	125	3.721	1.019	349	39	9	0	5.262
2011	122	3.718	911	404	55	12	0	5.222
2012	114	3.360	846	407	77	25	9	4.838
2013	114	3.157	800	345	80	13	1	4.510
2014	105	3.277	893	392	101	11	0	4.779
2015	123	3.855	953	412	122	15	5	5.485
2016	100	4.076	944	430	129	22	3	5.704
2017	89	3.935	1.053	419	126	25	6	5.653
2018	95	4.602	1.105	387	134	35	9	6.367
2019	141	4.996	1.068	453	127	36	7	6.828
2020	141	4.937	1.147	401	136	40	6	6.808
2021	113	4.421	949	317	102	24	8	5.934

Mujeres

AÑO	0 a 59	60 a 64	65 a 69	70 a 74	75 a 79	80 a 84	85 Y MÁS	TOTAL
2009	92	2.818	957	73	7	1	0	3.948
2010	129	3.236	533	113	13	0	0	4.024
2011	124	3.081	418	87	25	0	0	3.735
2012	126	2.601	356	146	26	7	3	3.265
2013	131	2.298	363	91	17	4	0	2.904
2014	140	2.447	397	146	21	4	0	3.155
2015	129	2.781	418	156	21	12	0	3.517
2016	163	2.850	416	167	30	9	1	3.636
2017	139	2.923	453	173	41	17	1	3.747
2018	156	3.367	502	174	41	14	3	4.257
2019	250	3.697	513	173	51	14	3	4.701
2020	214	3.709	568	189	45	16	1	4.742
2021	204	3.422	461	150	45	20	5	4.307

FUENTE: Listados de altas de jubilaciones enviado por el CDES de Prestaciones.

NOTAS: El tramo de 0 a 59 años incluye prestaciones con servicios bonificados.

La afiliación de las altas jubilatorias se determina en función de la última actividad por la que aportó el afiliado.

**ALTAS DE JUBILACIONES SIN REFORMA LEYES N° 16.713 Y 18.395
CIVIL - CAUSAL VEJEZ - POR TRAMO DE EDAD Y SEXO**

Ambos sexos

AÑO	0 a 59	60 a 64	65 a 69	70 a 74	75 a 79	80 a 84	85 Y MÁS	TOTAL
2009	81	887	536	284	6	0	0	1.794
2010	114	1.119	671	398	2	0	0	2.304
2011	60	1.564	981	415	2	1	0	3.023
2012	99	2.296	1.745	504	8	2	1	4.655
2013	83	1.751	1.180	406	2	0	1	3.423
2014	90	1.714	835	454	9	1	0	3.103
2015	105	1.793	802	389	11	1	0	3.101
2016	97	2.276	815	307	8	2	0	3.505
2017	85	2.029	731	359	6	1	0	3.211
2018	81	2.224	823	326	9	1	0	3.464
2019	103	2.831	864	336	3	0	0	4.137
2020	89	2.615	878	342	8	0	0	3.932
2021	82	2.481	914	362	10	0	0	3.849

Hombres

AÑO	0 a 59	60 a 64	65 a 69	70 a 74	75 a 79	80 a 84	85 Y MÁS	TOTAL
2009	48	492	340	232	3	0	0	1.115
2010	62	605	386	300	0	0	0	1.353
2011	36	884	610	312	1	1	0	1.844
2012	42	1.366	1.075	290	7	2	1	2.783
2013	39	989	664	224	2	0	1	1.919
2014	47	885	473	234	4	0	0	1.643
2015	62	952	430	201	8	0	0	1.653
2016	51	1.236	417	169	4	2	0	1.879
2017	43	1.080	372	196	4	1	0	1.696
2018	45	1.164	447	200	6	0	0	1.862
2019	58	1.498	497	193	2	0	0	2.248
2020	43	1.301	469	181	7	0	0	2.001
2021	46	1.193	458	190	7	0	0	1.894

Mujeres

AÑO	0 a 59	60 a 64	65 a 69	70 a 74	75 a 79	80 a 84	85 Y MÁS	TOTAL
2009	33	395	196	52	3	0	0	679
2010	52	514	285	98	2	0	0	951
2011	24	680	371	103	1	0	0	1.179
2012	57	930	670	214	1	0	0	1.872
2013	44	762	516	182	0	0	0	1.504
2014	43	829	362	220	5	1	0	1.460
2015	43	841	372	188	3	1	0	1.448
2016	46	1.040	398	138	4	0	0	1.626
2017	42	949	359	163	2	0	0	1.515
2018	36	1.060	376	126	3	1	0	1.602
2019	45	1.333	367	143	1	0	0	1.889
2020	46	1.314	409	161	1	0	0	1.931
2021	36	1.288	456	172	3	0	0	1.955

FUENTE: Listados de altas de jubilaciones enviado por el CDES de Prestaciones.

NOTAS: El tramo de 0 a 59 años incluye prestaciones con servicios bonificados.

La afiliación de las altas jubilatorias se determina en función de la última actividad por la que aportó el afiliado.

**ALTAS DE JUBILACIONES SIN REFORMA LEYES N° 16.713 Y 18.395
ESCOLAR - CAUSAL VEJEZ - POR TRAMO DE EDAD Y SEXO**

Ambos sexos

AÑO	0 a 59	60 a 64	65 a 69	70 a 74	75 a 79	80 a 84	85 Y MÁS	TOTAL
2009	427	182	68	7	1	0	0	685
2010	582	287	80	23	1	0	0	973
2011	615	373	90	25	1	0	0	1.104
2012	561	412	135	43	1	1	1	1.154
2013	429	333	127	24	2	0	0	915
2014	340	331	125	30	2	0	0	828
2015	454	426	119	45	2	0	0	1.046
2016	410	379	110	45	2	0	0	946
2017	419	427	167	37	1	0	0	1.051
2018	390	401	141	53	3	0	0	988
2019	578	512	154	42	4	0	0	1.290
2020	559	496	154	56	4	1	0	1.270
2021	612	424	133	40	3	1	0	1.213

Hombres

AÑO	0 a 59	60 a 64	65 a 69	70 a 74	75 a 79	80 a 84	85 Y MÁS	TOTAL
2009	45	53	32	5	1	0	0	136
2010	67	60	30	9	1	0	0	167
2011	77	82	40	16	0	0	0	215
2012	82	102	60	26	0	1	1	272
2013	54	77	54	13	2	0	0	200
2014	36	62	51	13	0	0	0	162
2015	55	69	42	28	2	0	0	196
2016	49	66	48	27	1	0	0	191
2017	46	77	58	19	1	0	0	201
2018	50	99	53	20	3	0	0	225
2019	78	115	75	22	2	0	0	292
2020	68	116	52	33	3	1	0	273
2021	79	96	55	24	2	0	0	256

Mujeres

AÑO	0 a 59	60 a 64	65 a 69	70 a 74	75 a 79	80 a 84	85 Y MÁS	TOTAL
2009	382	129	36	2	0	0	0	549
2010	515	227	50	14	0	0	0	806
2011	538	291	50	9	1	0	0	889
2012	479	310	75	17	1	0	0	882
2013	375	256	73	11	0	0	0	715
2014	304	269	74	17	2	0	0	666
2015	399	357	77	17	0	0	0	850
2016	361	313	62	18	1	0	0	755
2017	373	350	109	18	0	0	0	850
2018	340	302	88	33	0	0	0	763
2019	500	397	79	20	2	0	0	998
2020	491	380	102	23	1	0	0	997
2021	533	328	78	16	1	1	0	957

FUENTE: Listados de altas de jubilaciones enviado por el CDES de Prestaciones.

NOTAS: El tramo de 0 a 59 años incluye prestaciones con servicios bonificados.

La afiliación de las altas jubilatorias se determina en función de la última actividad por la que aportó el afiliado.

**ALTAS DE JUBILACIONES SIN REFORMA LEYES N° 16.713 Y 18.395
RURAL - CAUSAL VEJEZ - POR TRAMO DE EDAD Y SEXO**

Ambos sexos

AÑO	0 a 59	60 a 64	65 a 69	70 a 74	75 a 79	80 a 84	85 Y MÁS	TOTAL
2009	6	2.688	1.019	129	17	2	0	3.861
2010	5	3.272	540	212	25	7	1	4.062
2011	2	2.530	305	176	21	10	0	3.044
2012	7	2.084	312	178	34	20	5	2.640
2013	5	1.991	263	139	31	8	0	2.437
2014	4	1.957	269	135	59	4	0	2.428
2015	8	1.940	259	141	54	20	0	2.422
2016	5	2.049	253	160	58	13	2	2.540
2017	4	2.084	252	171	61	5	4	2.581
2018	8	2.049	244	136	62	25	2	2.526
2019	11	2.169	263	149	60	36	6	2.694
2020	3	1.766	209	127	68	20	3	2.196
2021	5	1.631	186	102	50	18	8	2.000

Hombres

AÑO	0 a 59	60 a 64	65 a 69	70 a 74	75 a 79	80 a 84	85 Y MÁS	TOTAL
2009	3	1.441	682	116	13	2	0	2.257
2010	3	1.790	366	177	21	7	1	2.365
2011	1	1.443	234	157	13	10	0	1.858
2012	3	1.238	249	154	29	16	4	1.693
2013	3	1.160	212	120	24	6	0	1.525
2014	0	1.148	202	101	47	3	0	1.501
2015	3	1.158	215	115	46	10	0	1.547
2016	3	1.185	210	121	45	7	1	1.572
2017	0	1.262	204	134	47	3	3	1.653
2018	2	1.251	187	116	48	20	1	1.625
2019	3	1.337	203	112	46	25	4	1.730
2020	1	1.066	167	103	53	18	1	1.409
2021	0	987	144	74	31	17	3	1.256

Mujeres

AÑO	0 a 59	60 a 64	65 a 69	70 a 74	75 a 79	80 a 84	85 Y MÁS	TOTAL
2009	3	1.247	337	13	4	0	0	1.604
2010	2	1.482	174	35	4	0	0	1.697
2011	1	1.087	71	19	8	0	0	1.186
2012	4	846	63	24	5	4	1	947
2013	2	831	51	19	7	2	0	912
2014	4	809	67	34	12	1	0	927
2015	5	782	44	26	8	10	0	875
2016	2	864	43	39	13	6	1	968
2017	4	822	48	37	14	2	1	928
2018	6	798	57	20	14	5	1	901
2019	8	832	60	37	14	11	2	964
2020	2	700	42	24	15	2	2	787
2021	5	644	42	28	19	1	5	744

FUENTE: Listados de altas de jubilaciones enviado por el CDES de Prestaciones.

NOTAS: El tramo de 0 a 59 años incluye prestaciones con servicios bonificados.

La afiliación de las altas jubilatorias se determina en función de la última actividad por la que aportó el afiliado.

**ALTAS DE JUBILACIONES SIN REFORMA LEYES N° 16.713 Y 18.395
DOMÉSTICO - CAUSAL VEJEZ - POR TRAMO DE EDAD Y SEXO**

Ambos sexos

AÑO	0 a 59	60 a 64	65 a 69	70 a 74	75 a 79	80 a 84	85 Y MÁS	TOTAL
2009	1	1.698	528	15	3	0	0	2.245
2010	3	2.050	198	28	4	0	0	2.283
2011	1	1.680	106	20	3	0	0	1.810
2012	0	1.220	73	16	1	3	0	1.313
2013	0	974	62	17	3	0	0	1.056
2014	0	1.010	64	14	3	0	0	1.091
2015	2	1.100	44	18	2	1	0	1.167
2016	2	1.074	55	21	1	0	0	1.153
2017	1	1.228	51	20	4	2	0	1.306
2018	1	1.135	65	21	4	1	0	1.227
2019	0	1.204	83	25	2	0	0	1.314
2020	2	1.173	63	19	2	0	0	1.259
2021	2	1.031	61	14	4	0	0	1.112

Hombres

AÑO	0 a 59	60 a 64	65 a 69	70 a 74	75 a 79	80 a 84	85 Y MÁS	TOTAL
2009	0	20	14	1	0	0	0	35
2010	1	27	5	2	1	0	0	36
2011	0	21	3	1	0	0	0	25
2012	0	17	1	3	0	0	0	21
2013	0	20	2	0	0	0	0	22
2014	0	7	5	0	1	0	0	13
2015	0	20	4	0	0	1	0	25
2016	0	32	0	0	1	0	0	33
2017	0	21	1	2	1	0	0	25
2018	1	27	3	1	0	0	0	32
2019	0	26	4	3	0	0	0	33
2020	0	27	2	3	0	0	0	32
2021	0	18	1	0	0	0	0	19

Mujeres

AÑO	0 a 59	60 a 64	65 a 69	70 a 74	75 a 79	80 a 84	85 Y MÁS	TOTAL
2009	1	1.678	514	14	3	0	0	2.210
2010	2	2.023	193	26	3	0	0	2.247
2011	1	1.659	103	19	3	0	0	1.785
2012	0	1.203	72	13	1	3	0	1.292
2013	0	954	60	17	3	0	0	1.034
2014	0	1.003	59	14	2	0	0	1.078
2015	2	1.080	40	18	2	0	0	1.142
2016	2	1.042	55	21	0	0	0	1.120
2017	1	1.207	50	18	3	2	0	1.281
2018	0	1.108	62	20	4	1	0	1.195
2019	0	1.178	79	22	2	0	0	1.281
2020	2	1.146	61	16	2	0	0	1.227
2021	2	1.013	60	14	4	0	0	1.093

FUENTE: Listados de altas de jubilaciones enviado por el CDES de Prestaciones.

NOTAS: El tramo de 0 a 59 años incluye prestaciones con servicios bonificados.

La afiliación de las altas jubilatorias se determina en función de la última actividad por la que aportó el afiliado.

**ALTAS DE JUBILACIONES SIN REFORMA LEYES N° 16.713 Y 18.395
CAUSAL INVALIDEZ - POR TRAMO DE EDAD Y SEXO**

Ambos sexos

AÑO	0 a 29	30 a 34	35 a 39	40 a 44	45 a 49	50 a 54	55 a 59	60 a 64	65 a 69	70 a 74	75 a 79	80 Y MÁS	TOTAL
2009	18	29	46	74	140	293	523	738	309	62	12	2	2.246
2010	32	49	69	109	248	511	1.100	1.334	516	96	21	13	4.098
2011	48	41	70	138	317	649	1.184	1.311	515	104	22	8	4.407
2012	25	35	65	107	249	634	1.264	1.611	576	104	29	5	4.704
2013	32	23	46	107	210	496	1.110	1.378	521	116	20	9	4.068
2014	33	41	93	178	333	772	1.611	1.962	514	100	28	4	5.669
2015	57	56	98	211	361	884	1.955	2.104	613	117	23	8	6.487
2016	43	43	77	174	287	785	1.708	2.161	638	122	25	8	6.071
2017	16	26	34	96	191	415	933	1.660	409	91	33	3	3.907
2018	33	45	84	159	269	561	1.281	2.169	588	125	36	9	5.359
2019	30	47	71	138	254	470	1.068	1.872	427	72	26	5	4.480
2020	18	26	53	99	165	369	735	1.290	321	49	12	7	3.144
2021	13	29	43	104	178	298	711	1.146	304	53	12	5	2.896

Hombres

AÑO	0 a 29	30 a 34	35 a 39	40 a 44	45 a 49	50 a 54	55 a 59	60 a 64	65 a 69	70 a 74	75 a 79	80 Y MÁS	TOTAL
2009	14	18	24	41	53	131	247	330	154	30	6	0	1.048
2010	23	29	37	59	114	223	500	603	236	43	7	7	1.881
2011	32	18	37	69	152	286	529	591	241	58	10	5	2.028
2012	17	22	31	45	109	308	605	780	275	51	12	2	2.257
2013	25	18	25	64	90	206	528	678	250	59	7	6	1.956
2014	26	20	39	86	143	322	657	930	248	59	16	1	2.547
2015	40	33	43	90	146	368	831	929	316	58	10	4	2.868
2016	33	21	35	82	123	341	801	989	328	69	10	3	2.835
2017	13	12	20	48	94	190	454	794	220	56	22	2	1.925
2018	21	29	43	75	147	271	637	1.028	321	78	17	3	2.670
2019	19	29	36	77	131	236	590	959	240	47	15	5	2.384
2020	15	15	31	57	75	188	421	618	172	26	8	6	1.632
2021	10	19	31	59	80	138	368	560	162	29	1	3	1.460

Mujeres

AÑO	0 a 29	30 a 34	35 a 39	40 a 44	45 a 49	50 a 54	55 a 59	60 a 64	65 a 69	70 a 74	75 a 79	80 Y MÁS	TOTAL
2009	4	11	22	33	87	162	276	408	155	32	6	2	1.198
2010	9	20	32	50	134	288	600	731	280	53	14	6	2.217
2011	16	23	33	69	165	363	655	720	274	46	12	3	2.379
2012	8	13	34	62	140	326	659	831	301	53	17	3	2.447
2013	7	5	21	43	120	290	582	700	271	57	13	3	2.112
2014	7	21	54	92	190	450	954	1.032	266	41	12	3	3.122
2015	17	23	55	121	215	516	1.124	1.175	297	59	13	4	3.619
2016	10	22	42	92	164	444	907	1.172	310	53	15	5	3.236
2017	3	14	14	48	97	225	479	866	189	35	11	1	1.982
2018	12	16	41	84	122	290	644	1.141	267	47	19	6	2.689
2019	11	18	35	61	123	234	478	913	187	25	11	0	2.096
2020	3	11	22	42	90	181	314	672	149	23	4	1	1.512
2021	3	10	12	45	98	160	343	586	142	24	11	2	1.436

FUENTE: Listados de altas de jubilaciones enviado por el CDES de Prestaciones.

**ALTAS DE JUBILACIONES SIN REFORMA LEYES N° 16.713 Y 18.395
INDUSTRIA Y COMERCIO - CAUSAL INVALIDEZ - POR TRAMO DE EDAD Y SEXO**

Ambos sexos

AÑO	0 a 29	30 a 34	35 a 39	40 a 44	45 a 49	50 a 54	55 a 59	60 a 64	65 a 69	70 a 74	75 a 79	80 Y MÁS	TOTAL
2009	12	20	32	51	93	193	314	400	177	25	6	2	1.325
2010	19	38	44	82	162	325	698	802	303	55	10	8	2.546
2011	34	33	47	98	225	414	748	763	313	53	11	4	2.743
2012	19	24	41	72	159	388	737	933	356	65	15	5	2.814
2013	21	14	33	74	128	300	668	791	295	74	12	6	2.416
2014	27	26	70	137	235	490	994	1.144	319	72	17	1	3.532
2015	50	42	78	155	243	525	1.180	1.247	421	81	10	4	4.036
2016	29	29	58	117	198	496	1.045	1.219	406	81	16	6	3.700
2017	14	19	26	72	142	292	554	967	272	70	28	2	2.458
2018	26	32	66	112	186	374	826	1.330	388	89	24	6	3.459
2019	27	35	50	107	182	328	677	1.084	288	48	15	4	2.845
2020	12	19	43	81	122	253	496	742	198	32	6	5	2.009
2021	10	27	30	79	132	210	471	677	209	34	8	2	1.889

Hombres

AÑO	0 a 29	30 a 34	35 a 39	40 a 44	45 a 49	50 a 54	55 a 59	60 a 64	65 a 69	70 a 74	75 a 79	80 Y MÁS	TOTAL
2009	9	11	18	28	41	99	163	203	101	15	5	0	693
2010	14	22	27	46	83	163	354	408	163	27	3	3	1.313
2011	22	13	27	53	114	213	382	391	169	40	7	2	1.433
2012	12	17	18	32	77	206	383	504	200	36	7	2	1.494
2013	16	12	17	45	69	130	369	450	161	44	6	5	1.324
2014	22	14	29	72	116	223	448	632	181	47	8	0	1.792
2015	37	25	35	73	114	251	585	644	255	44	4	3	2.070
2016	21	15	27	56	89	238	550	671	237	55	7	3	1.969
2017	12	8	18	41	79	138	313	546	171	50	21	1	1.398
2018	14	21	35	55	108	198	457	726	245	63	15	2	1.939
2019	18	21	25	63	102	178	415	632	183	37	10	4	1.688
2020	9	11	30	48	62	152	307	435	131	19	4	4	1.212
2021	8	18	22	47	65	113	265	377	132	23	1	2	1.073

Mujeres

AÑO	0 a 29	30 a 34	35 a 39	40 a 44	45 a 49	50 a 54	55 a 59	60 a 64	65 a 69	70 a 74	75 a 79	80 Y MÁS	TOTAL
2009	3	9	14	23	52	94	151	197	76	10	1	2	632
2010	5	16	17	36	79	162	344	394	140	28	7	5	1.233
2011	12	20	20	45	111	201	366	372	144	13	4	2	1.310
2012	7	7	23	40	82	182	354	429	156	29	8	3	1.320
2013	5	2	16	29	59	170	299	341	134	30	6	1	1.092
2014	5	12	41	65	119	267	546	512	138	25	9	1	1.740
2015	13	17	43	82	129	274	595	603	166	37	6	1	1.966
2016	8	14	31	61	109	258	495	548	169	26	9	3	1.731
2017	2	11	8	31	63	154	241	421	101	20	7	1	1.060
2018	12	11	31	57	78	176	369	604	143	26	9	4	1.520
2019	9	14	25	44	80	150	262	452	105	11	5	0	1.157
2020	3	8	13	33	60	101	189	307	67	13	2	1	797
2021	2	9	8	32	67	97	206	300	77	11	7	0	816

FUENTE: Listados de altas de jubilaciones enviado por el CDES de Prestaciones.

NOTA: La afiliación de las altas jubilatorias se determina en función de la última actividad por la que aportó el afiliado.

**ALTAS DE JUBILACIONES SIN REFORMA LEYES N° 16.713 Y 18.395
CIVIL - CAUSAL INVALIDEZ - POR TRAMO DE EDAD Y SEXO**

Ambos sexos

AÑO	0 a 29	30 a 34	35 a 39	40 a 44	45 a 49	50 a 54	55 a 59	60 a 64	65 a 69	70 a 74	75 a 79	80 Y MÁS	TOTAL
2009	0	2	3	3	16	31	65	90	31	7	0	0	248
2010	0	3	3	3	17	53	100	129	38	6	0	0	352
2011	1	0	4	5	20	69	138	157	54	15	1	1	465
2012	1	0	4	12	28	112	207	279	77	11	1	0	732
2013	1	1	2	12	21	76	199	251	87	11	1	0	662
2014	0	1	5	8	21	87	221	320	69	8	1	0	741
2015	0	4	4	13	23	106	284	348	60	15	3	0	860
2016	0	1	5	15	22	95	278	387	96	7	1	0	907
2017	0	2	0	5	8	44	179	351	59	4	0	0	652
2018	0	1	1	8	17	58	207	390	51	8	0	0	741
2019	0	1	2	9	14	47	150	426	54	6	2	1	712
2020	0	0	4	6	8	43	101	304	47	5	1	1	520
2021	0	0	2	8	8	30	72	252	27	4	0	1	404

Hombres

AÑO	0 a 29	30 a 34	35 a 39	40 a 44	45 a 49	50 a 54	55 a 59	60 a 64	65 a 69	70 a 74	75 a 79	80 Y MÁS	TOTAL
2009	0	2	1	3	3	10	26	41	13	2	0	0	101
2010	0	2	1	3	10	20	45	48	14	2	0	0	145
2011	1	0	1	2	12	26	57	69	22	6	1	1	198
2012	1	0	3	4	13	56	111	143	32	5	0	0	368
2013	1	1	1	8	10	44	99	116	42	6	0	0	328
2014	0	0	1	5	10	42	95	128	24	5	1	0	311
2015	0	1	2	6	10	52	115	153	25	7	1	0	372
2016	0	0	0	6	15	43	126	156	47	2	1	0	396
2017	0	1	0	2	4	24	73	149	18	1	0	0	272
2018	0	1	1	4	10	27	95	158	23	4	0	0	323
2019	0	1	1	4	6	23	82	203	24	4	1	1	350
2020	0	0	0	2	3	21	55	118	24	2	1	1	227
2021	0	0	2	5	2	13	34	123	10	1	0	1	191

Mujeres

AÑO	0 a 29	30 a 34	35 a 39	40 a 44	45 a 49	50 a 54	55 a 59	60 a 64	65 a 69	70 a 74	75 a 79	80 Y MÁS	TOTAL
2009	0	0	2	0	13	21	39	49	18	5	0	0	147
2010	0	1	2	0	7	33	55	81	24	4	0	0	207
2011	0	0	3	3	8	43	81	88	32	9	0	0	267
2012	0	0	1	8	15	56	96	136	45	6	1	0	364
2013	0	0	1	4	11	32	100	135	45	5	1	0	334
2014	0	1	4	3	11	45	126	192	45	3	0	0	430
2015	0	3	2	7	13	54	169	195	35	8	2	0	488
2016	0	1	5	9	7	52	152	231	49	5	0	0	511
2017	0	1	0	3	4	20	106	202	41	3	0	0	380
2018	0	0	0	4	7	31	112	232	28	4	0	0	418
2019	0	0	1	5	8	24	68	223	30	2	1	0	362
2020	0	0	4	4	5	22	46	186	23	3	0	0	293
2021	0	0	0	3	6	17	38	129	17	3	0	0	213

FUENTE: Listados de altas de jubilaciones enviado por el CDES de Prestaciones.

NOTA: La afiliación de las altas jubilatorias se determina en función de la última actividad por la que aportó el afiliado.

**ALTAS DE JUBILACIONES SIN REFORMA LEYES N° 16.713 Y 18.395
ESCOLAR - CAUSAL INVALIDEZ - POR TRAMO DE EDAD Y SEXO**

Ambos sexos

AÑO	0 a 29	30 a 34	35 a 39	40 a 44	45 a 49	50 a 54	55 a 59	60 a 64	65 a 69	70 a 74	75 a 79	80 Y MÁS	TOTAL
2009	0	0	0	1	2	8	10	3	3	1	0	0	28
2010	0	0	1	3	4	3	5	15	2	0	0	1	34
2011	0	0	0	1	8	11	23	15	4	2	0	0	64
2012	0	1	2	2	2	11	25	17	6	1	0	0	67
2013	0	0	2	3	9	18	21	19	7	1	0	0	80
2014	0	0	1	5	10	15	23	11	4	1	0	0	70
2015	0	0	1	3	5	15	27	27	3	2	0	0	83
2016	0	1	1	5	1	14	29	28	4	0	0	0	83
2017	0	0	1	1	4	10	14	20	3	0	0	0	53
2018	0	1	3	3	7	10	23	17	4	0	0	0	68
2019	0	1	0	4	5	9	23	28	4	2	0	0	76
2020	0	1	0	1	6	12	13	12	3	3	0	0	51
2021	0	0	1	1	6	12	16	12	2	1	0	0	51

Hombres

AÑO	0 a 29	30 a 34	35 a 39	40 a 44	45 a 49	50 a 54	55 a 59	60 a 64	65 a 69	70 a 74	75 a 79	80 Y MÁS	TOTAL
2009	0	0	0	0	0	3	2	0	0	1	0	0	6
2010	0	0	0	0	0	0	0	3	1	0	0	1	5
2011	0	0	0	0	5	5	6	5	1	2	0	0	24
2012	0	0	0	0	0	5	6	4	1	1	0	0	17
2013	0	0	1	1	0	0	5	4	2	0	0	0	13
2014	0	0	0	1	2	0	4	2	1	1	0	0	11
2015	0	0	0	0	0	1	8	6	2	1	0	0	18
2016	0	0	0	2	1	2	6	9	2	0	0	0	22
2017	0	0	0	0	1	1	2	4	1	0	0	0	9
2018	0	1	0	1	3	2	8	5	2	0	0	0	22
2019	0	0	0	0	1	2	5	9	2	1	0	0	20
2020	0	0	0	0	1	2	5	4	1	1	0	0	14
2021	0	0	0	0	2	1	5	3	1	1	0	0	13

Mujeres

AÑO	0 a 29	30 a 34	35 a 39	40 a 44	45 a 49	50 a 54	55 a 59	60 a 64	65 a 69	70 a 74	75 a 79	80 Y MÁS	TOTAL
2009	0	0	0	1	2	5	8	3	3	0	0	0	22
2010	0	0	1	3	4	3	5	12	1	0	0	0	29
2011	0	0	0	1	3	6	17	10	3	0	0	0	40
2012	0	1	2	2	2	6	19	13	5	0	0	0	50
2013	0	0	1	2	9	18	16	15	5	1	0	0	67
2014	0	0	1	4	8	15	19	9	3	0	0	0	59
2015	0	0	1	3	5	14	19	21	1	1	0	0	65
2016	0	1	1	3	0	12	23	19	2	0	0	0	61
2017	0	0	1	1	3	9	12	16	2	0	0	0	44
2018	0	0	3	2	4	8	15	12	2	0	0	0	46
2019	0	1	0	4	4	7	18	19	2	1	0	0	56
2020	0	1	0	1	5	10	8	8	2	2	0	0	37
2021	0	0	1	1	4	11	11	9	1	0	0	0	38

FUENTE: Listados de altas de jubilaciones enviado por el CDES de Prestaciones.

NOTA: La afiliación de las altas jubilatorias se determina en función de la última actividad por la que aportó el afiliado.

**ALTAS DE JUBILACIONES SIN REFORMA LEYES N° 16.713 Y 18.395
RURAL - CAUSAL INVALIDEZ - POR TRAMO DE EDAD Y SEXO**

Ambos sexos

AÑO	0 a 29	30 a 34	35 a 39	40 a 44	45 a 49	50 a 54	55 a 59	60 a 64	65 a 69	70 a 74	75 a 79	80 Y MÁS	TOTAL
2009	5	7	9	13	15	35	84	145	57	18	4	0	392
2010	13	7	17	17	48	77	180	235	90	18	7	3	712
2011	12	5	13	26	41	91	163	226	78	23	8	3	689
2012	5	10	14	11	39	74	164	209	66	14	8	0	614
2013	10	7	7	13	30	63	118	182	62	14	4	2	512
2014	5	10	15	16	33	108	196	262	57	9	7	2	720
2015	5	9	10	23	48	128	234	216	53	8	5	1	740
2016	12	12	11	29	43	101	201	245	58	17	3	1	733
2017	2	5	1	10	21	41	108	151	37	9	3	1	389
2018	6	7	11	21	40	64	118	219	70	12	4	3	575
2019	2	7	13	15	30	50	120	166	38	8	5	0	454
2020	6	5	2	7	15	31	75	90	30	4	3	1	269
2021	3	1	8	11	16	19	84	79	28	7	1	1	258

Hombres

AÑO	0 a 29	30 a 34	35 a 39	40 a 44	45 a 49	50 a 54	55 a 59	60 a 64	65 a 69	70 a 74	75 a 79	80 Y MÁS	TOTAL
2009	5	5	5	10	9	19	56	85	38	12	1	0	245
2010	9	5	9	10	21	40	98	142	54	14	4	3	409
2011	9	5	9	14	21	42	84	122	46	10	2	2	366
2012	4	5	10	8	19	41	102	124	40	9	5	0	367
2013	8	5	6	10	11	32	52	105	42	9	1	1	282
2014	4	6	9	8	15	52	109	161	41	6	6	1	418
2015	3	7	6	10	22	62	121	122	33	5	5	1	397
2016	11	6	8	17	17	56	116	145	41	11	2	0	430
2017	1	3	1	5	10	26	65	93	27	5	1	1	238
2018	6	6	7	14	26	43	73	136	48	10	2	1	372
2019	1	7	10	10	21	30	87	107	29	5	4	0	311
2020	6	4	1	6	8	13	52	58	16	4	3	1	172
2021	2	1	7	7	11	11	61	56	18	4	0	0	178

Mujeres

AÑO	0 a 29	30 a 34	35 a 39	40 a 44	45 a 49	50 a 54	55 a 59	60 a 64	65 a 69	70 a 74	75 a 79	80 Y MÁS	TOTAL
2009	0	2	4	3	6	16	28	60	19	6	3	0	147
2010	4	2	8	7	27	37	82	93	36	4	3	0	303
2011	3	0	4	12	20	49	79	104	32	13	6	1	323
2012	1	5	4	3	20	33	62	85	26	5	3	0	247
2013	2	2	1	3	19	31	66	77	20	5	3	1	230
2014	1	4	6	8	18	56	87	101	16	3	1	1	302
2015	2	2	4	13	26	66	113	94	20	3	0	0	343
2016	1	6	3	12	26	45	85	100	17	6	1	1	303
2017	1	2	0	5	11	15	43	58	10	4	2	0	151
2018	0	1	4	7	14	21	45	83	22	2	2	2	203
2019	1	0	3	5	9	20	33	59	9	3	1	0	143
2020	0	1	1	1	7	18	23	32	14	0	0	0	97
2021	1	0	1	4	5	8	23	23	10	3	1	1	80

FUENTE: Listados de altas de jubilaciones enviado por el CDES de Prestaciones.

NOTA: La afiliación de las altas jubilatorias se determina en función de la última actividad por la que aportó el afiliado.

**ALTAS DE JUBILACIONES SIN REFORMA LEYES N° 16.713 Y 18.395
DOMÉSTICO - CAUSAL INVALIDEZ - POR TRAMO DE EDAD Y SEXO**

Ambos sexos

AÑO	0 a 29	30 a 34	35 a 39	40 a 44	45 a 49	50 a 54	55 a 59	60 a 64	65 a 69	70 a 74	75 a 79	80 Y MÁS	TOTAL
2009	1	0	2	6	14	26	50	100	41	11	2	0	253
2010	0	1	4	4	17	53	117	153	83	17	4	1	454
2011	1	3	6	8	23	64	112	150	66	11	2	0	446
2012	0	0	4	10	21	49	131	173	71	13	5	0	477
2013	0	1	2	5	22	39	104	135	70	16	3	1	398
2014	1	4	2	12	34	72	177	225	65	10	3	1	606
2015	2	1	5	17	42	110	230	266	76	11	5	3	768
2016	2	0	2	8	23	79	155	282	74	17	5	1	648
2017	0	0	6	8	16	28	78	171	38	8	2	0	355
2018	1	4	3	15	19	55	107	213	75	16	8	0	516
2019	1	3	6	3	23	36	98	168	43	8	4	0	393
2020	0	1	4	4	14	30	50	142	43	5	2	0	295
2021	0	1	2	5	16	27	68	126	38	7	3	1	294

Hombres

AÑO	0 a 29	30 a 34	35 a 39	40 a 44	45 a 49	50 a 54	55 a 59	60 a 64	65 a 69	70 a 74	75 a 79	80 Y MÁS	TOTAL
2009	0	0	0	0	0	0	0	1	2	0	0	0	3
2010	0	0	0	0	0	0	3	2	4	0	0	0	9
2011	0	0	0	0	0	0	0	4	3	0	0	0	7
2012	0	0	0	1	0	0	3	5	2	0	0	0	11
2013	0	0	0	0	0	0	3	3	3	0	0	0	9
2014	0	0	0	0	0	5	1	7	1	0	1	0	15
2015	0	0	0	1	0	2	2	4	1	1	0	0	11
2016	1	0	0	1	1	2	3	8	1	1	0	0	18
2017	0	0	1	0	0	1	1	2	3	0	0	0	8
2018	1	0	0	1	0	1	4	3	3	1	0	0	14
2019	0	0	0	0	1	3	1	8	2	0	0	0	15
2020	0	0	0	1	1	0	2	3	0	0	0	0	7
2021	0	0	0	0	0	0	3	1	1	0	0	0	5

Mujeres

AÑO	0 a 29	30 a 34	35 a 39	40 a 44	45 a 49	50 a 54	55 a 59	60 a 64	65 a 69	70 a 74	75 a 79	80 Y MÁS	TOTAL
2009	1	0	2	6	14	26	50	99	39	11	2	0	250
2010	0	1	4	4	17	53	114	151	79	17	4	1	445
2011	1	3	6	8	23	64	112	146	63	11	2	0	439
2012	0	0	4	9	21	49	128	168	69	13	5	0	466
2013	0	1	2	5	22	39	101	132	67	16	3	1	389
2014	1	4	2	12	34	67	176	218	64	10	2	1	591
2015	2	1	5	16	42	108	228	262	75	10	5	3	757
2016	1	0	2	7	22	77	152	274	73	16	5	1	630
2017	0	0	5	8	16	27	77	169	35	8	2	0	347
2018	0	4	3	14	19	54	103	210	72	15	8	0	502
2019	1	3	6	3	22	33	97	160	41	8	4	0	378
2020	0	1	4	3	13	30	48	139	43	5	2	0	288
2021	0	1	2	5	16	27	65	125	37	7	3	1	289

FUENTE: Listados de altas de jubilaciones enviado por el CDES de Prestaciones.

NOTA: La afiliación de las altas jubilatorias se determina en función de la última actividad por la que aportó el afiliado.

**ALTAS DE JUBILACIONES SIN REFORMA LEYES N° 16.713 Y 18.395
CAUSAL EDAD AVANZADA - POR TRAMO DE EDAD Y SEXO**

Ambos sexos

AÑO	0 a 64	65 a 69	70 a 74	75 a 79	80 a 84	85 a 89	90 Y MÁS	TOTAL
2009	27	1.749	2.714	354	46	5	0	4.895
2010	126	6.426	2.923	549	78	6	0	10.108
2011	182	5.251	2.518	534	63	9	1	8.558
2012	130	4.199	2.062	410	110	18	5	6.934
2013	98	3.224	1.725	388	108	8	2	5.553
2014	94	3.227	1.733	329	106	17	4	5.510
2015	114	3.507	1.991	373	90	18	1	6.094
2016	105	3.422	1.755	367	109	19	0	5.777
2017	95	3.387	1.800	305	96	9	3	5.695
2018	85	3.265	1.539	260	88	19	1	5.257
2019	116	3.340	1.556	248	82	15	0	5.357
2020	105	3.280	1.485	225	56	23	2	5.176
2021	81	3.018	1.265	175	52	12	2	4.605

Hombres

AÑO	0 a 64	65 a 69	70 a 74	75 a 79	80 a 84	85 a 89	90 Y MÁS	TOTAL
2009	18	762	1.189	171	33	2	0	2.175
2010	62	2.512	1.202	230	52	4	0	4.062
2011	82	2.205	1.131	189	44	3	0	3.654
2012	66	1.976	1.003	172	51	9	2	3.279
2013	35	1.513	892	157	63	5	0	2.665
2014	34	1.529	816	134	43	11	1	2.568
2015	48	1.681	963	170	41	9	1	2.913
2016	47	1.701	929	183	50	14	0	2.924
2017	40	1.606	924	151	46	6	1	2.774
2018	41	1.595	818	137	40	12	0	2.643
2019	60	1.584	820	142	42	7	0	2.655
2020	44	1.539	783	117	20	11	0	2.514
2021	27	1.423	672	92	30	4	2	2.250

Mujeres

AÑO	0 a 64	65 a 69	70 a 74	75 a 79	80 a 84	85 a 89	90 Y MÁS	TOTAL
2009	9	987	1.525	183	13	3	0	2.720
2010	64	3.914	1.721	319	26	2	0	6.046
2011	100	3.046	1.387	345	19	6	1	4.904
2012	64	2.223	1.059	238	59	9	3	3.655
2013	63	1.711	833	231	45	3	2	2.888
2014	60	1.698	917	195	63	6	3	2.942
2015	66	1.826	1.028	203	49	9	0	3.181
2016	58	1.721	826	184	59	5	0	2.853
2017	55	1.781	876	154	50	3	2	2.921
2018	44	1.670	721	123	48	7	1	2.614
2019	56	1.756	736	106	40	8	0	2.702
2020	61	1.741	702	108	36	12	2	2.662
2021	54	1.595	593	83	22	8	0	2.355

FUENTE: Listados de altas de jubilaciones enviado por el CDES de Prestaciones.

NOTA: El tramo de 0 a 64 años incluye prestaciones con servicios bonificados.

**ALTAS DE JUBILACIONES SIN REFORMA LEYES N° 16.713 Y 18.395
INDUSTRIA Y COMERCIO - CAUSAL EDAD AVANZADA - POR TRAMO DE EDAD Y SEXO**

Ambos sexos

AÑO	0 a 64	65 a 69	70 a 74	75 a 79	80 a 84	85 a 89	90 Y MÁS	TOTAL
2009	9	1.053	1.576	218	30	3	0	2.889
2010	62	3.512	1.686	360	53	3	0	5.676
2011	87	2.985	1.493	328	39	4	1	4.937
2012	52	2.396	1.270	260	68	10	3	4.059
2013	42	1.916	1.105	233	57	2	2	3.357
2014	45	1.971	1.124	204	77	11	3	3.435
2015	46	2.187	1.303	249	62	7	0	3.854
2016	42	2.167	1.158	233	72	9	0	3.681
2017	41	2.141	1.220	220	63	4	1	3.690
2018	29	2.084	1.033	176	60	9	0	3.391
2019	38	2.175	1.054	174	55	10	0	3.506
2020	43	2.169	1.029	161	38	19	0	3.459
2021	35	2.008	862	111	35	6	1	3.058

Hombres

AÑO	0 a 64	65 a 69	70 a 74	75 a 79	80 a 84	85 a 89	90 Y MÁS	TOTAL
2009	4	532	762	111	25	1	0	1.435
2010	35	1.631	784	161	38	3	0	2.652
2011	48	1.452	752	134	28	1	0	2.415
2012	34	1.286	684	124	37	4	1	2.170
2013	19	1.042	632	119	37	2	0	1.851
2014	24	1.080	582	95	32	8	1	1.822
2015	23	1.200	702	122	33	5	0	2.085
2016	20	1.220	663	125	38	8	0	2.074
2017	21	1.174	693	121	32	2	0	2.043
2018	20	1.144	588	100	28	5	0	1.885
2019	28	1.193	625	103	31	2	0	1.982
2020	22	1.169	600	90	10	10	0	1.901
2021	11	1.077	512	64	22	1	1	1.688

Mujeres

AÑO	0 a 64	65 a 69	70 a 74	75 a 79	80 a 84	85 a 89	90 Y MÁS	TOTAL
2009	5	521	814	107	5	2	0	1.454
2010	27	1.881	902	199	15	0	0	3.024
2011	39	1.533	741	194	11	3	1	2.522
2012	18	1.110	586	136	31	6	2	1.889
2013	23	874	473	114	20	0	2	1.506
2014	21	891	542	109	45	3	2	1.613
2015	23	987	601	127	29	2	0	1.769
2016	22	947	495	108	34	1	0	1.607
2017	20	967	527	99	31	2	1	1.647
2018	9	940	445	76	32	4	0	1.506
2019	10	982	429	71	24	8	0	1.524
2020	21	1.000	429	71	28	9	0	1.558
2021	24	931	350	47	13	5	0	1.370

FUENTE: Listados de altas de jubilaciones enviado por el CDES de Prestaciones.

NOTAS: El tramo de 0 a 64 años incluye prestaciones con servicios bonificados.

La afiliación de las altas jubilatorias se determina en función de la última actividad por la que aportó el afiliado.

**ALTAS DE JUBILACIONES SIN REFORMA LEYES N° 16.713 Y 18.395
CIVIL - CAUSAL EDAD AVANZADA - POR TRAMO DE EDAD Y SEXO**

Ambos sexos

AÑO	0 a 64	65 a 69	70 a 74	75 a 79	80 a 84	85 a 89	90 Y MÁS	TOTAL
2009	8	86	278	20	4	0	0	396
2010	23	279	257	32	4	0	0	595
2011	23	358	263	29	1	0	0	674
2012	25	502	207	22	8	0	0	764
2013	16	276	151	21	10	0	0	474
2014	13	221	134	10	2	1	0	381
2015	12	267	166	21	3	0	0	469
2016	17	236	154	25	6	1	0	439
2017	10	231	130	14	3	2	0	390
2018	8	183	113	8	5	0	0	317
2019	20	171	111	12	2	0	0	316
2020	12	172	103	7	1	0	0	295
2021	13	157	97	15	4	2	0	288

Hombres

AÑO	0 a 64	65 a 69	70 a 74	75 a 79	80 a 84	85 a 89	90 Y MÁS	TOTAL
2009	7	53	166	14	3	0	0	243
2010	17	163	159	21	4	0	0	364
2011	15	209	174	17	0	0	0	415
2012	16	309	134	14	5	0	0	478
2013	6	162	97	7	6	0	0	278
2014	4	124	69	6	0	1	0	204
2015	9	146	99	13	2	0	0	269
2016	10	134	99	17	4	1	0	265
2017	8	124	70	7	2	2	0	213
2018	5	99	76	5	5	0	0	190
2019	16	90	53	9	2	0	0	170
2020	10	94	54	7	0	0	0	165
2021	7	80	58	11	1	1	0	158

Mujeres

AÑO	0 a 64	65 a 69	70 a 74	75 a 79	80 a 84	85 a 89	90 Y MÁS	TOTAL
2009	1	33	112	6	1	0	0	153
2010	6	116	98	11	0	0	0	231
2011	8	149	89	12	1	0	0	259
2012	9	193	73	8	3	0	0	286
2013	10	114	54	14	4	0	0	196
2014	9	97	65	4	2	0	0	177
2015	3	121	67	8	1	0	0	200
2016	7	102	55	8	2	0	0	174
2017	2	107	60	7	1	0	0	177
2018	3	84	37	3	0	0	0	127
2019	4	81	58	3	0	0	0	146
2020	2	78	49	0	1	0	0	130
2021	6	77	39	4	3	1	0	130

FUENTE: Listados de altas de jubilaciones enviado por el CDES de Prestaciones.

NOTAS: El tramo de 0 a 64 años incluye prestaciones con servicios bonificados.

La afiliación de las altas jubilatorias se determina en función de la última actividad por la que aportó el afiliado.

**ALTAS DE JUBILACIONES SIN REFORMA LEYES N° 16.713 Y 18.395
ESCOLAR - CAUSAL EDAD AVANZADA - POR TRAMO DE EDAD Y SEXO**

Ambos sexos

AÑO	0 a 64	65 a 69	70 a 74	75 a 79	80 a 84	85 a 89	90 Y MÁS	TOTAL
2009	10	18	22	3	0	0	0	53
2010	38	29	26	6	1	0	0	100
2011	68	33	29	6	2	0	0	138
2012	51	29	29	2	0	0	0	111
2013	38	44	24	5	0	0	0	111
2014	36	40	17	5	2	0	0	100
2015	55	47	24	5	0	1	0	132
2016	46	40	26	2	0	0	0	114
2017	39	28	17	2	2	0	0	88
2018	46	43	20	1	0	0	0	110
2019	57	36	22	3	1	0	0	119
2020	50	33	23	3	2	0	0	111
2021	32	34	26	0	0	1	0	93

Hombres

AÑO	0 a 64	65 a 69	70 a 74	75 a 79	80 a 84	85 a 89	90 Y MÁS	TOTAL
2009	7	5	10	2	0	0	0	24
2010	10	6	12	3	0	0	0	31
2011	19	9	14	4	2	0	0	48
2012	15	11	12	0	0	0	0	38
2013	10	9	14	2	0	0	0	35
2014	6	15	12	2	2	0	0	37
2015	16	18	14	3	0	1	0	52
2016	17	11	17	1	0	0	0	46
2017	9	14	6	1	1	0	0	31
2018	15	19	9	0	0	0	0	43
2019	16	13	12	2	0	0	0	43
2020	12	10	11	3	2	0	0	38
2021	9	13	14	0	0	1	0	37

Mujeres

AÑO	0 a 64	65 a 69	70 a 74	75 a 79	80 a 84	85 a 89	90 Y MÁS	TOTAL
2009	3	13	12	1	0	0	0	29
2010	28	23	14	3	1	0	0	69
2011	49	24	15	2	0	0	0	90
2012	36	18	17	2	0	0	0	73
2013	28	35	10	3	0	0	0	76
2014	30	25	5	3	0	0	0	63
2015	39	29	10	2	0	0	0	80
2016	29	29	9	1	0	0	0	68
2017	30	14	11	1	1	0	0	57
2018	31	24	11	1	0	0	0	67
2019	41	23	10	1	1	0	0	76
2020	38	23	12	0	0	0	0	73
2021	23	21	12	0	0	0	0	56

FUENTE: Listados de altas de jubilaciones enviado por el CDES de Prestaciones.

NOTAS: El tramo de 0 a 64 años incluye prestaciones con servicios bonificados.

La afiliación de las altas jubilatorias se determina en función de la última actividad por la que aportó el afiliado.

**ALTAS DE JUBILACIONES SIN REFORMA LEYES N° 16.713 Y 18.395
RURAL - CAUSAL EDAD AVANZADA - POR TRAMO DE EDAD Y SEXO**

Ambos sexos

AÑO	0 a 64	65 a 69	70 a 74	75 a 79	80 a 84	85 a 89	90 Y MÁS	TOTAL
2009	0	333	485	70	11	2	0	901
2010	1	1.321	468	80	19	2	0	1.891
2011	2	923	366	82	19	3	0	1.395
2012	2	674	293	72	22	8	2	1.073
2013	1	520	265	60	27	6	0	879
2014	0	504	255	57	19	5	1	841
2015	0	523	256	53	16	10	1	859
2016	0	529	239	68	22	7	0	865
2017	4	488	254	42	22	3	2	815
2018	2	514	222	57	16	10	1	822
2019	1	473	212	37	16	5	0	744
2020	0	427	179	35	10	4	2	657
2021	1	369	134	28	8	3	1	544

Hombres

AÑO	0 a 64	65 a 69	70 a 74	75 a 79	80 a 84	85 a 89	90 Y MÁS	TOTAL
2009	0	167	246	43	5	1	0	462
2010	0	684	241	45	10	1	0	981
2011	0	521	180	34	14	2	0	751
2012	1	361	167	33	9	5	1	577
2013	0	294	146	28	20	3	0	491
2014	0	301	151	31	9	2	0	494
2015	0	309	145	29	5	3	1	492
2016	0	332	145	39	8	4	0	528
2017	2	290	151	22	10	2	1	478
2018	1	327	137	32	7	7	0	511
2019	0	282	124	28	9	5	0	448
2020	0	261	113	17	8	1	0	400
2021	0	245	85	15	6	1	1	353

Mujeres

AÑO	0 a 64	65 a 69	70 a 74	75 a 79	80 a 84	85 a 89	90 Y MÁS	TOTAL
2009	0	166	239	27	6	1	0	439
2010	1	637	227	35	9	1	0	910
2011	2	402	186	48	5	1	0	644
2012	1	313	126	39	13	3	1	496
2013	1	226	119	32	7	3	0	388
2014	0	203	104	26	10	3	1	347
2015	0	214	111	24	11	7	0	367
2016	0	197	94	29	14	3	0	337
2017	2	198	103	20	12	1	1	337
2018	1	187	85	25	9	3	1	311
2019	1	191	88	9	7	0	0	296
2020	0	166	66	18	2	3	2	257
2021	1	124	49	13	2	2	0	191

FUENTE: Listados de altas de jubilaciones enviado por el CDES de Prestaciones.

NOTAS: El tramo de 0 a 64 años incluye prestaciones con servicios bonificados.

La afiliación de las altas jubilatorias se determina en función de la última actividad por la que aportó el afiliado.

**ALTAS DE JUBILACIONES SIN REFORMA LEYES N° 16.713 Y 18.395
DOMÉSTICO - CAUSAL EDAD AVANZADA - POR TRAMO DE EDAD Y SEXO**

Ambos sexos

AÑO	0 a 64	65 a 69	70 a 74	75 a 79	80 a 84	85 a 89	90 Y MÁS	TOTAL
2009	0	259	353	43	1	0	0	656
2010	2	1.285	486	71	1	1	0	1.846
2011	2	952	367	89	2	2	0	1.414
2012	0	598	263	54	12	0	0	927
2013	1	468	180	69	14	0	0	732
2014	0	491	203	53	6	0	0	753
2015	1	483	242	45	9	0	0	780
2016	0	450	178	39	9	2	0	678
2017	1	499	179	27	6	0	0	712
2018	0	441	151	18	7	0	0	617
2019	0	485	157	22	8	0	0	672
2020	0	479	151	19	5	0	0	654
2021	0	450	146	21	5	0	0	622

Hombres

AÑO	0 a 64	65 a 69	70 a 74	75 a 79	80 a 84	85 a 89	90 Y MÁS	TOTAL
2009	0	5	5	1	0	0	0	11
2010	0	28	6	0	0	0	0	34
2011	0	14	11	0	0	0	0	25
2012	0	9	6	1	0	0	0	16
2013	0	6	3	1	0	0	0	10
2014	0	9	2	0	0	0	0	11
2015	0	8	3	3	1	0	0	15
2016	0	4	5	1	0	1	0	11
2017	0	4	4	0	1	0	0	9
2018	0	6	8	0	0	0	0	14
2019	0	6	6	0	0	0	0	12
2020	0	5	5	0	0	0	0	10
2021	0	8	3	2	1	0	0	14

Mujeres

AÑO	0 a 64	65 a 69	70 a 74	75 a 79	80 a 84	85 a 89	90 Y MÁS	TOTAL
2009	0	254	348	42	1	0	0	645
2010	2	1.257	480	71	1	1	0	1.812
2011	2	938	356	89	2	2	0	1.389
2012	0	589	257	53	12	0	0	911
2013	1	462	177	68	14	0	0	722
2014	0	482	201	53	6	0	0	742
2015	1	475	239	42	8	0	0	765
2016	0	446	173	38	9	1	0	667
2017	1	495	175	27	5	0	0	703
2018	0	435	143	18	7	0	0	603
2019	0	479	151	22	8	0	0	660
2020	0	474	146	19	5	0	0	644
2021	0	442	143	19	4	0	0	608

FUENTE: Listados de altas de jubilaciones enviado por el CDES de Prestaciones.

NOTAS: El tramo de 0 a 64 años incluye prestaciones con servicios bonificados.

La afiliación de las altas jubilatorias se determina en función de la última actividad por la que aportó el afiliado.

**III. ALTAS DE JUBILACIONES SIN REFORMA
LEYES N° 16.713 Y 18.395
MORTE PROMEDIO
POR CAUSAL, AFILIACIÓN Y SEXO**

**ALTAS DE JUBILACIONES SIN REFORMA LEYES N° 16.713 Y 18.395 - IMPORTE PROMEDIO
POR CAUSAL - AMBOS SEXOS
En Pesos Constantes Base IPC Dic - 2021**

Todas las causales

AÑO	ENE	FEB	MAR	ABR	MAY	JUN	JUL	AGO	SET	OCT	NOV	DIC	PROMEDIO*
2009	18.596	18.234	16.808	16.796	17.749	17.105	15.160	14.041	15.785	16.045	16.448	15.789	16.546
2010	16.544	16.391	17.413	17.443	16.668	17.629	17.991	18.373	17.742	17.325	16.944	17.240	17.309
2011	18.952	18.612	19.219	19.379	18.242	19.527	20.902	20.725	20.612	20.242	20.302	20.075	19.732
2012	23.690	24.087	25.489	22.909	25.012	24.633	24.502	23.806	23.550	23.612	22.779	23.685	23.979
2013	25.814	24.055	24.841	25.450	25.818	25.685	25.455	23.415	22.209	21.748	21.486	22.691	24.055
2014	28.206	24.640	25.378	25.209	25.330	24.789	24.892	23.592	23.181	22.205	21.672	23.818	24.409
2015	30.153	26.251	27.446	23.656	27.531	25.612	25.237	24.024	24.248	23.784	23.043	22.876	25.322
2016	30.069	26.570	26.004	26.459	26.596	25.314	24.945	24.187	24.238	23.194	23.385	23.301	25.355
2017	29.109	26.728	26.420	24.963	27.933	27.654	26.678	25.575	24.089	23.959	23.119	23.382	25.801
2018	29.758	26.583	26.118	26.177	25.978	26.693	24.862	24.691	26.564	26.762	25.067	26.998	26.354
2019	34.289	30.995	29.243	30.972	29.193	27.115	28.743	28.067	26.290	25.349	25.533	25.510	28.442
2020	32.547	32.052	30.029	30.559	29.421	29.561	28.648	27.419	26.684	26.112	25.371	26.785	28.766
2021	31.100	30.966	30.475	30.234	31.777	29.035	27.792	25.553	26.142	24.709	25.435	25.408	28.219

Causal Vejez

AÑO	ENE	FEB	MAR	ABR	MAY	JUN	JUL	AGO	SET	OCT	NOV	DIC	PROMEDIO*
2009	20.707	20.105	18.956	19.060	20.453	19.507	15.812	14.305	16.738	16.951	17.697	17.103	18.116
2010	18.267	18.551	19.995	19.462	18.778	20.182	21.407	22.067	21.254	19.753	19.330	20.105	19.929
2011	22.048	21.527	21.714	21.759	21.103	22.410	24.872	24.194	23.898	23.577	23.625	23.327	22.838
2012	27.959	28.133	29.739	25.879	29.241	28.733	29.144	27.792	27.463	27.774	26.891	27.194	27.995
2013	29.978	28.190	28.277	28.420	30.647	29.822	30.385	27.805	26.225	25.253	24.494	25.759	27.938
2014	32.829	28.499	30.279	29.324	29.367	30.136	29.840	27.852	27.132	26.375	25.130	28.394	28.763
2015	35.693	30.434	31.987	28.029	33.266	30.357	29.776	27.858	28.859	28.026	26.883	26.959	29.844
2016	35.651	31.107	30.142	30.994	31.475	29.511	29.336	27.227	27.907	26.099	25.994	26.328	29.314
2017	32.710	30.112	30.000	28.606	30.815	31.162	29.562	28.516	26.444	26.133	25.591	26.102	28.813
2018	33.671	29.821	29.104	29.404	29.268	30.402	27.558	27.479	30.357	30.379	28.353	30.557	29.696
2019	38.289	34.754	33.022	34.907	33.200	30.737	31.741	31.584	29.615	28.053	28.409	28.389	31.892
2020	36.316	35.447	33.851	34.100	32.426	32.499	31.126	30.226	29.287	28.895	28.620	29.798	31.883
2021	34.031	33.961	34.243	33.462	34.980	31.846	30.676	28.099	28.691	27.331	27.963	28.648	31.161

Causal Invalidez

AÑO	ENE	FEB	MAR	ABR	MAY	JUN	JUL	AGO	SET	OCT	NOV	DIC	PROMEDIO*
2009	15.909	16.533	14.587	16.811	17.373	15.194	14.726	15.043	14.565	15.793	15.665	14.292	15.541
2010	17.731	16.631	16.586	16.317	15.560	15.648	15.535	15.984	15.485	16.388	16.335	16.596	16.233
2011	16.716	16.204	17.687	17.902	16.492	17.194	17.016	17.307	17.956	17.454	17.354	17.294	17.215
2012	17.345	18.725	18.685	20.560	20.065	18.862	20.237	18.111	20.126	18.388	18.463	19.708	19.106
2013	20.232	19.010	20.310	21.352	19.277	20.448	19.759	18.464	18.005	18.651	19.720	20.006	19.603
2014	21.916	18.830	19.443	19.494	21.259	17.968	19.260	19.504	20.113	18.925	19.664	19.456	19.653
2015	21.720	21.171	19.601	19.307	20.514	19.781	20.569	19.315	20.019	20.220	19.126	19.566	20.076
2016	21.414	20.648	19.685	21.185	20.619	20.165	20.378	20.365	20.449	20.753	21.965	20.925	20.713
2017	23.454	21.036	23.696	21.871	24.201	22.302	24.921	24.935	22.192	22.639	21.458	21.612	22.860
2018	23.231	21.990	22.336	22.290	22.729	21.579	22.213	21.800	21.747	22.297	21.905	23.256	22.281
2019	24.349	23.581	23.335	22.975	22.779	21.671	24.154	23.167	22.416	22.900	22.579	23.622	23.127
2020	23.868	25.949	22.806	23.281	22.793	22.974	23.945	23.921	23.175	21.421	20.866	23.176	23.181
2021	24.213	22.861	20.722	22.380	24.329	22.355	22.897	22.891	23.787	21.604	23.678	21.078	22.733

Causal Edad Avanzada

AÑO	ENE	FEB	MAR	ABR	MAY	JUN	JUL	AGO	SET	OCT	NOV	DIC	PROMEDIO*
2009	12.900	12.645	11.982	12.077	12.204	12.422	12.360	12.036	12.218	12.472	11.891	11.515	12.227
2010	12.349	13.007	13.006	14.250	13.379	13.416	12.333	11.313	12.213	13.060	12.852	12.757	12.828
2011	14.465	14.381	14.945	15.777	13.653	14.112	14.135	15.002	14.298	14.415	14.268	14.253	14.475
2012	18.151	17.350	18.658	17.368	17.568	16.945	15.843	16.818	15.361	16.393	15.942	17.213	16.968
2013	17.679	16.764	17.459	19.631	15.711	16.867	16.071	16.165	15.885	14.804	14.479	16.983	16.541
2014	19.544	17.952	17.174	18.329	16.461	16.715	16.203	16.265	15.657	16.434	15.374	16.242	16.863
2015	19.755	18.453	20.938	17.583	18.874	17.814	17.704	18.948	17.440	17.007	17.899	16.387	18.233
2016	21.026	18.153	18.420	17.831	18.061	18.144	17.474	18.613	19.123	17.345	17.601	16.836	18.219
2017	22.118	19.759	17.423	17.560	20.381	19.099	17.836	16.852	18.179	18.334	17.804	17.491	18.570
2018	19.381	18.921	18.206	18.468	17.900	18.379	18.461	18.768	18.639	17.515	18.162	17.864	18.389
2019	20.185	21.294	19.048	21.816	19.296	18.992	20.103	17.953	18.271	18.250	18.355	17.945	19.292
2020	20.795	21.696	19.042	20.994	21.466	20.692	20.912	18.363	18.694	19.851	17.603	19.080	19.932
2021	21.259	22.340	21.081	21.100	21.041	19.687	20.012	19.013	18.386	18.114	17.442	17.356	19.736

(*) Promedio del año.

FUENTE: Listados de altas de jubilaciones enviado por el CDES de Prestaciones.

**ALTAS DE JUBILACIONES SIN REFORMA LEYES N° 16.713 Y 18.395 - IMPORTE PROMEDIO
POR CAUSAL - HOMBRES
En Pesos Constantes Base IPC Dic - 2021**

Todas las causales

AÑO	ENE	FEB	MAR	ABR	MAY	JUN	JUL	AGO	SET	OCT	NOV	DIC	PROMEDIO*
2009	20.070	21.209	18.829	19.808	20.379	19.330	16.937	15.950	18.225	18.472	19.687	18.875	18.981
2010	19.721	18.976	19.793	20.899	20.060	20.260	19.843	20.278	19.183	19.326	19.096	19.891	19.777
2011	22.269	21.918	21.888	22.408	20.063	21.132	22.354	22.835	22.927	23.325	23.381	23.204	22.309
2012	26.468	27.238	28.332	26.101	27.241	26.816	25.528	26.141	26.483	26.309	25.572	26.583	26.568
2013	28.169	26.491	27.591	28.372	27.829	27.855	26.529	24.720	24.469	24.462	23.552	25.491	26.294
2014	30.579	27.581	27.368	28.472	27.287	26.979	26.207	25.643	25.207	24.988	23.743	26.367	26.702
2015	32.419	28.911	29.670	26.249	29.170	26.968	27.073	26.212	27.387	26.392	25.890	24.854	27.599
2016	32.425	28.888	28.291	28.641	27.936	26.441	27.001	25.759	26.803	25.758	25.994	25.562	27.458
2017	31.284	28.715	27.802	26.118	29.013	28.465	28.193	27.065	26.757	25.497	25.245	25.941	27.508
2018	31.957	29.195	28.428	28.171	26.914	27.280	25.925	26.421	28.844	28.738	27.064	29.561	28.208
2019	36.125	32.999	30.497	32.579	30.407	28.673	30.016	29.602	28.232	27.522	27.832	27.397	30.157
2020	34.093	33.743	31.384	31.096	30.832	30.593	30.837	28.963	28.332	28.021	27.484	28.089	30.289
2021	31.848	31.902	31.439	29.800	34.017	30.394	29.176	27.655	28.137	26.735	27.003	26.950	29.588

Causal Vejez

AÑO	ENE	FEB	MAR	ABR	MAY	JUN	JUL	AGO	SET	OCT	NOV	DIC	PROMEDIO*
2009	21.770	23.505	20.990	22.529	23.526	21.937	17.879	16.398	19.490	19.504	21.350	20.831	20.809
2010	21.933	21.128	22.540	23.202	22.620	22.955	22.886	24.054	22.263	21.321	21.606	23.057	22.464
2011	25.851	25.164	24.271	24.965	22.829	23.533	25.258	26.083	25.820	26.626	26.183	26.382	25.247
2012	29.988	30.583	32.377	29.138	31.057	30.180	29.044	29.709	30.503	29.756	28.925	29.840	30.092
2013	31.714	30.672	30.535	31.163	32.237	31.349	30.727	28.387	28.303	27.588	26.372	28.346	29.783
2014	34.962	31.243	32.061	32.798	30.350	31.400	30.163	29.613	28.738	28.759	27.180	30.807	30.673
2015	37.878	33.227	33.562	29.947	33.656	30.881	30.963	29.268	31.466	30.150	28.938	28.627	31.547
2016	37.330	33.463	32.207	32.509	31.996	30.075	31.109	28.343	30.278	28.382	28.852	28.396	31.078
2017	34.662	31.305	30.695	29.580	31.189	31.202	30.968	29.611	29.052	27.325	27.707	28.606	30.158
2018	35.680	32.196	31.352	31.041	29.940	30.487	28.318	28.663	32.196	32.034	30.046	33.252	31.267
2019	40.169	36.554	33.529	36.311	34.148	32.019	32.472	32.658	31.351	30.196	30.795	30.208	33.368
2020	37.601	36.621	34.627	34.149	33.119	33.201	33.041	31.647	30.799	30.551	30.676	30.658	33.057
2021	34.771	34.394	34.428	32.327	37.403	32.974	31.848	29.881	30.705	29.030	29.380	29.928	32.256

Causal Invalidez

AÑO	ENE	FEB	MAR	ABR	MAY	JUN	JUL	AGO	SET	OCT	NOV	DIC	PROMEDIO*
2009	16.857	18.295	15.188	19.855	19.175	17.127	14.211	14.945	14.832	17.235	17.239	15.013	16.664
2010	19.263	18.087	17.544	18.002	17.096	15.801	16.929	17.390	17.146	18.562	17.269	17.787	17.573
2011	17.226	17.900	19.151	19.246	17.206	18.366	18.218	19.046	20.261	18.663	19.576	18.381	18.603
2012	19.216	21.019	20.349	22.880	21.856	20.730	21.547	19.541	22.109	20.283	20.528	21.150	20.934
2013	21.392	20.368	21.704	22.615	21.450	21.995	21.956	20.700	19.893	21.323	21.764	21.675	21.403
2014	23.173	21.872	20.377	22.161	24.581	19.532	21.431	21.433	21.909	20.282	21.643	20.708	21.592
2015	21.764	22.859	22.524	22.422	22.857	22.411	22.922	21.744	23.581	22.868	20.968	21.538	22.371
2016	23.556	22.277	21.737	23.421	22.320	21.729	22.652	21.692	22.033	23.534	23.345	23.511	22.651
2017	24.826	22.631	25.840	23.310	26.106	23.113	25.405	26.232	24.183	24.416	22.949	24.574	24.465
2018	25.808	23.346	24.470	24.477	24.657	22.401	23.384	23.106	24.363	24.333	23.956	24.888	24.099
2019	24.770	25.411	25.317	24.369	24.349	23.064	26.562	24.687	24.888	25.102	24.014	23.821	24.696
2020	25.463	27.913	24.370	24.912	24.075	25.364	25.856	24.716	24.288	22.863	22.682	25.253	24.813
2021	25.158	23.700	23.946	24.221	26.534	24.050	23.697	23.807	24.157	23.544	25.737	22.580	24.261

Causal Edad Avanzada

AÑO	ENE	FEB	MAR	ABR	MAY	JUN	JUL	AGO	SET	OCT	NOV	DIC	PROMEDIO*
2009	15.169	14.041	14.070	13.646	13.189	13.843	13.616	13.510	14.049	14.418	13.761	12.543	13.821
2010	13.788	15.014	14.946	16.989	15.962	15.722	14.047	12.070	13.485	15.182	14.383	14.715	14.692
2011	16.890	16.826	17.783	18.676	15.273	16.454	17.023	16.743	16.316	17.119	17.384	17.310	16.983
2012	21.909	20.951	21.858	20.329	20.480	20.563	18.388	20.063	17.004	20.221	19.615	20.728	20.176
2013	20.577	19.052	21.685	23.107	17.253	19.705	18.090	17.941	18.125	16.807	15.616	20.251	19.017
2014	22.755	20.795	19.465	19.475	18.648	19.204	18.387	18.055	17.064	19.468	16.898	18.251	19.039
2015	22.600	20.083	23.222	18.668	21.910	19.287	19.640	20.800	20.014	19.609	22.124	17.637	20.466
2016	23.696	19.490	20.354	20.770	20.537	20.509	19.023	20.598	22.486	19.494	19.855	18.635	20.454
2017	24.191	23.384	19.601	19.043	23.278	21.971	18.874	18.507	21.168	20.714	19.931	19.171	20.819
2018	21.171	21.659	20.350	21.064	18.997	20.255	20.624	21.746	21.203	19.079	20.147	19.248	20.462
2019	21.557	24.046	21.571	24.588	21.501	20.974	22.910	20.091	19.467	20.181	20.205	20.728	21.485
2020	22.942	24.009	21.766	22.764	25.399	23.561	24.001	19.637	20.419	22.337	18.854	20.651	22.195
2021	22.339	25.103	23.834	23.249	22.002	21.666	22.594	21.844	20.683	20.471	18.778	18.843	21.784

(*) Promedio del año.

FUENTE: Listados de altas de jubilaciones enviado por el CDES de Prestaciones.

**ALTAS DE JUBILACIONES SIN REFORMA LEYES N° 16.713 Y 18.395 - IMPORTE PROMEDIO
POR CAUSAL - MUJERES**
En Pesos Constantes Base IPC Dic - 2021

Todas las causales

AÑO	ENE	FEB	MAR	ABR	MAY	JUN	JUL	AGO	SET	OCT	NOV	DIC	PROMEDIO*
2009	16.833	14.534	15.060	14.042	15.170	14.972	13.622	12.316	13.727	14.019	13.863	13.070	14.269
2010	13.821	14.108	15.441	14.578	13.851	15.292	16.343	16.883	16.653	15.643	15.028	15.036	15.223
2011	15.956	15.745	16.703	16.507	16.558	18.192	19.616	18.722	18.393	17.330	17.394	16.852	17.331
2012	20.777	20.365	22.250	19.541	22.850	22.419	23.489	21.416	20.504	20.860	19.747	20.477	21.224
2013	23.124	21.152	22.074	22.366	23.835	23.479	24.346	22.052	19.822	18.855	19.271	19.693	21.672
2014	25.865	21.636	23.312	21.854	23.384	22.724	23.674	21.603	21.028	19.633	19.547	21.305	22.130
2015	27.946	23.553	25.296	21.173	25.851	24.347	23.455	21.814	21.150	21.099	20.094	20.620	23.033
2016	27.617	24.111	23.934	24.164	25.325	24.150	22.807	22.332	21.406	20.196	20.458	20.685	23.099
2017	26.926	24.561	25.001	23.800	26.828	26.875	24.985	23.987	21.122	22.297	20.636	20.718	23.978
2018	27.479	23.715	23.714	24.151	25.065	26.086	23.742	22.668	24.112	24.456	22.471	23.786	24.287
2019	32.170	28.727	27.953	29.361	27.894	25.435	27.483	26.313	24.105	22.783	22.718	23.327	26.522
2020	30.880	30.332	28.685	30.011	27.919	28.547	26.438	25.759	24.873	24.063	22.934	25.281	27.144
2021	30.395	29.994	29.607	30.626	29.493	27.624	26.367	23.263	23.938	22.626	23.710	23.799	26.787

Causal Vejez

AÑO	ENE	FEB	MAR	ABR	MAY	JUN	JUL	AGO	SET	OCT	NOV	DIC	PROMEDIO*
2009	19.273	15.572	17.095	15.756	17.069	17.032	13.999	12.344	14.371	14.733	14.724	13.645	15.468
2010	14.728	15.843	17.714	15.962	15.203	17.337	19.913	20.387	20.437	18.311	16.962	17.349	17.512
2011	18.058	17.923	19.111	18.352	19.280	21.412	24.489	22.209	21.833	20.255	20.748	19.660	20.277
2012	25.456	24.694	26.541	22.240	27.380	27.169	29.252	25.704	23.987	25.527	24.331	23.956	25.520
2013	27.711	25.060	25.856	25.273	28.946	28.108	30.026	27.161	23.869	22.333	22.201	22.690	25.770
2014	30.639	25.566	28.311	25.275	28.243	28.722	29.516	25.986	25.111	23.627	22.832	25.598	26.619
2015	33.410	27.320	30.348	25.713	32.829	29.835	28.510	26.098	25.875	25.553	24.298	24.737	27.877
2016	33.723	28.370	28.132	29.272	30.945	28.928	27.342	25.725	25.080	23.068	22.523	23.756	27.239
2017	30.558	28.683	29.261	27.641	30.432	31.123	27.827	27.252	23.466	24.836	22.996	23.262	27.278
2018	31.502	26.921	26.709	27.691	28.619	30.313	26.764	25.912	28.253	28.265	25.960	26.883	27.816
2019	36.061	32.699	32.483	33.504	32.195	29.301	31.025	30.271	27.561	25.452	25.320	26.232	30.175
2020	34.901	34.191	33.055	34.051	31.663	31.850	29.157	28.615	27.572	27.045	26.100	28.756	30.579
2021	33.345	33.501	34.076	34.441	32.508	30.661	29.467	25.989	26.415	25.449	26.368	27.239	29.955

Causal Invalidez

AÑO	ENE	FEB	MAR	ABR	MAY	JUN	JUL	AGO	SET	OCT	NOV	DIC	PROMEDIO*
2009	15.056	14.601	14.119	13.801	15.929	13.610	15.141	15.137	14.322	14.645	14.229	13.733	14.527
2010	16.500	15.455	15.760	14.927	14.148	15.527	14.393	14.864	13.918	14.399	15.544	15.607	15.087
2011	16.278	14.758	16.116	16.669	15.874	16.304	16.134	15.690	15.891	16.501	15.912	16.206	16.028
2012	15.597	16.431	16.807	18.210	18.598	17.209	19.059	16.854	18.123	16.830	16.612	18.467	17.400
2013	19.027	17.438	19.126	20.347	17.455	19.005	17.562	16.408	16.256	16.490	17.863	18.391	17.947
2014	17.953	16.199	18.602	17.593	18.948	16.720	17.578	17.878	18.589	17.894	17.908	18.504	17.864
2015	21.681	19.639	17.524	17.179	18.424	17.691	18.679	17.684	17.562	18.061	17.694	17.773	18.299
2016	19.833	19.341	18.238	19.035	19.382	18.638	18.308	19.221	18.910	18.230	20.560	18.211	18.992
2017	22.428	19.609	21.347	20.301	22.020	21.498	24.544	23.674	20.107	20.770	19.674	18.979	21.246
2018	20.962	20.743	20.001	20.136	20.862	20.828	21.019	20.557	19.356	20.314	19.556	21.377	20.476
2019	23.827	21.248	20.868	21.392	21.115	20.169	21.768	21.691	19.584	20.437	20.887	23.365	21.363
2020	22.405	23.895	21.255	21.491	21.343	20.179	21.893	23.093	21.784	20.032	18.477	20.893	21.395
2021	23.170	22.107	18.133	20.575	21.750	20.613	22.097	21.932	23.314	20.096	21.287	19.525	21.217

Causal Edad Avanzada

AÑO	ENE	FEB	MAR	ABR	MAY	JUN	JUL	AGO	SET	OCT	NOV	DIC	PROMEDIO*
2009	10.715	11.168	10.356	10.794	11.387	11.155	11.306	10.988	10.847	11.063	10.583	10.721	10.924
2010	11.389	11.629	11.635	12.415	11.707	11.808	11.104	10.825	11.459	11.611	11.808	11.419	11.567
2011	12.751	12.728	12.766	13.512	12.455	12.367	11.951	13.663	12.767	12.363	11.883	12.017	12.602
2012	15.300	14.275	15.503	14.560	14.814	13.584	13.690	13.704	14.022	12.948	12.730	13.639	14.064
2013	15.244	14.363	13.555	16.182	14.381	14.600	14.024	14.380	13.668	13.083	13.504	14.065	14.254
2014	16.747	15.055	14.895	17.165	14.543	15.007	14.264	14.693	14.447	14.327	13.875	14.527	14.962
2015	17.386	17.056	18.596	16.742	16.055	16.468	15.936	17.329	14.804	14.448	14.144	15.137	16.175
2016	18.015	16.728	16.657	15.173	15.532	15.566	15.978	16.434	15.608	15.081	15.373	14.983	15.927
2017	20.149	16.404	15.520	16.108	17.616	16.695	16.841	15.406	15.002	15.771	15.657	15.928	16.425
2018	17.575	16.528	16.240	16.020	16.784	16.358	16.028	15.818	15.996	15.936	15.895	16.468	16.304
2019	18.880	18.576	17.123	19.315	16.810	17.143	17.173	15.804	17.150	16.078	16.416	15.163	17.136
2020	18.466	19.834	16.703	19.256	17.941	17.366	18.109	17.229	17.126	17.355	16.513	17.497	17.783
2021	20.249	19.534	18.406	18.835	20.180	17.740	17.319	16.584	16.225	15.871	16.123	16.040	17.759

(*) Promedio del año.

FUENTE: Listados de altas de jubilaciones enviado por el CDES de Prestaciones.

ALTAS DE JUBILACIONES SIN REFORMA LEYES N° 16.713 Y 18.395 - IMPORTE PROMEDIO
AFILIACIÓN INDUSTRIA Y COMERCIO - POR CAUSAL - AMBOS SEXOS
 En Pesos Constantes Base IPC Dic - 2021

Todas las causales

AÑO	ENE	FEB	MAR	ABR	MAY	JUN	JUL	AGO	SET	OCT	NOV	DIC	PROMEDIO*
2009	19.992	20.728	18.950	18.337	19.421	17.421	15.667	14.665	15.968	15.921	16.641	16.108	17.485
2010	17.541	17.520	18.748	18.495	17.187	18.219	17.333	17.224	16.782	16.841	17.450	17.681	17.585
2011	19.516	19.677	19.367	19.327	18.092	18.549	18.663	19.610	19.226	18.472	18.977	18.673	19.013
2012	21.185	21.121	22.871	20.811	21.113	19.983	20.432	20.598	19.906	19.738	20.813	21.120	20.808
2013	22.637	22.803	23.482	22.903	22.537	22.691	22.125	20.823	20.682	21.213	20.841	21.462	22.017
2014	24.213	23.328	24.227	23.795	22.922	22.603	23.010	22.525	22.974	21.985	22.389	24.220	23.183
2015	26.778	25.773	27.052	23.872	24.210	24.077	23.571	23.028	22.568	22.805	22.522	22.346	24.050
2016	25.591	24.993	25.861	24.778	24.228	23.279	23.135	23.361	22.971	23.106	22.013	22.757	23.839
2017	24.577	25.836	25.200	24.352	25.281	25.355	24.446	24.062	22.758	23.679	22.901	23.086	24.294
2018	25.154	24.917	25.196	25.040	24.526	23.139	23.444	23.764	26.127	26.882	24.705	25.825	24.893
2019	28.662	28.866	27.846	28.383	26.714	25.735	26.323	26.205	25.594	25.647	25.142	24.409	26.627
2020	27.596	27.429	28.376	26.429	27.364	27.311	27.318	25.947	25.730	25.765	25.585	26.029	26.740
2021	26.971	27.860	27.795	26.031	28.329	26.926	25.598	24.952	24.952	23.363	23.868	24.584	25.936

Causal Vejez

AÑO	ENE	FEB	MAR	ABR	MAY	JUN	JUL	AGO	SET	OCT	NOV	DIC	PROMEDIO*
2009	23.077	24.292	22.350	22.293	23.750	20.848	16.490	15.062	17.132	16.835	18.417	17.985	19.878
2010	20.265	20.659	22.463	21.235	19.531	21.573	20.139	20.708	19.991	19.407	20.099	21.113	20.599
2011	23.193	23.115	22.578	22.287	20.980	20.678	21.953	22.982	22.455	21.651	22.572	21.854	22.191
2012	25.433	25.010	28.019	23.926	24.739	23.389	24.077	24.183	23.268	23.085	24.983	24.033	24.512
2013	26.595	27.188	26.749	25.900	26.822	26.362	26.638	24.338	24.563	25.201	24.413	25.362	25.844
2014	28.506	27.076	29.192	28.108	26.234	27.700	28.300	26.491	26.591	26.543	26.206	29.426	27.531
2015	31.840	29.945	32.209	28.971	29.669	29.307	27.983	26.925	27.086	27.381	26.495	26.745	28.713
2016	30.709	29.450	30.377	29.414	28.714	27.077	27.030	26.502	26.734	26.293	25.072	25.843	27.768
2017	27.646	29.422	28.660	28.501	28.436	28.769	27.342	26.821	24.943	26.072	26.013	26.050	27.390
2018	28.066	27.993	28.019	27.795	27.678	25.613	25.824	26.246	29.897	30.620	28.397	29.368	27.960
2019	32.197	32.972	31.687	32.418	30.345	28.974	29.498	29.477	28.764	28.958	28.437	27.146	30.073
2020	30.509	30.181	32.220	29.283	29.906	30.339	29.423	28.714	28.097	28.525	29.057	29.233	29.624
2021	29.371	30.164	31.507	28.388	31.245	29.619	28.132	27.224	27.575	25.765	26.288	27.816	28.591

Causal Invalidez

AÑO	ENE	FEB	MAR	ABR	MAY	JUN	JUL	AGO	SET	OCT	NOV	DIC	PROMEDIO*
2009	16.022	18.033	15.155	18.902	17.364	16.202	15.698	15.398	14.868	17.020	15.375	14.770	16.234
2010	17.935	15.607	17.220	16.819	16.424	16.083	17.163	16.479	16.046	16.480	17.049	16.847	16.679
2011	17.337	17.095	16.883	17.095	16.657	17.844	17.345	17.948	18.430	17.474	17.355	17.241	17.392
2012	16.838	18.279	17.942	18.583	18.697	17.669	19.354	17.851	19.098	17.634	17.598	18.943	18.207
2013	18.676	18.912	20.035	19.487	19.716	20.714	19.191	18.377	17.706	17.970	18.600	17.414	18.900
2014	19.020	17.870	18.050	18.228	20.966	17.038	18.243	19.350	21.046	19.316	20.457	19.711	19.108
2015	19.222	20.778	20.213	19.554	20.219	19.267	20.845	18.918	19.487	20.244	18.623	19.132	19.709
2016	20.090	19.907	19.152	20.737	20.042	19.421	20.230	19.813	19.951	20.904	20.062	20.488	20.067
2017	21.686	20.208	22.258	21.380	20.280	19.463	21.266	23.379	21.457	21.391	20.817	22.283	21.322
2018	22.998	20.781	22.433	22.714	21.719	20.686	21.310	21.676	21.702	22.805	20.886	22.592	21.859
2019	23.355	22.864	22.601	22.304	22.092	20.857	21.469	22.412	22.043	21.547	20.441	22.547	22.044
2020	22.190	24.087	22.015	22.256	22.322	21.477	23.288	21.923	22.950	21.143	21.168	22.138	22.247
2021	22.088	22.807	20.408	22.468	22.057	22.148	21.694	22.948	22.426	20.749	22.683	21.276	21.979

Causal Edad Avanzada

AÑO	ENE	FEB	MAR	ABR	MAY	JUN	JUL	AGO	SET	OCT	NOV	DIC	PROMEDIO*
2009	12.991	12.450	12.372	11.673	12.302	11.852	12.358	12.156	12.153	11.947	11.079	10.879	12.018
2010	12.269	13.625	13.254	14.650	13.767	13.417	12.546	11.239	12.380	12.845	13.225	12.690	12.992
2011	14.462	14.806	14.234	15.231	13.447	14.896	14.019	14.562	13.887	13.211	13.227	13.587	14.131
2012	16.040	15.070	15.704	15.852	15.890	14.728	14.833	14.908	14.090	14.935	14.864	16.168	15.257
2013	16.027	15.230	16.757	17.799	14.854	15.621	15.322	15.819	16.165	14.741	14.002	16.396	15.728
2014	18.555	18.135	17.896	17.473	16.383	16.662	16.475	16.902	16.391	16.713	16.264	17.334	17.098
2015	19.165	18.772	19.400	16.967	17.113	17.052	16.524	18.192	16.083	16.118	18.117	16.463	17.497
2016	18.153	18.018	18.621	16.860	17.655	17.727	17.309	18.492	17.875	17.279	16.824	16.877	17.641
2017	19.290	19.306	17.757	17.170	19.212	20.028	17.674	17.277	18.126	19.065	17.798	17.118	18.318
2018	17.631	18.469	17.253	18.730	17.753	18.690	18.751	19.276	18.850	18.049	18.397	17.483	18.278
2019	19.204	19.130	18.393	19.775	18.896	20.118	19.703	17.973	18.560	18.623	19.236	18.135	18.979
2020	20.179	20.431	18.616	19.856	21.334	19.892	21.591	17.776	19.122	20.680	17.930	18.950	19.696
2021	20.170	21.922	19.929	20.431	20.819	18.736	19.931	19.476	18.586	18.599	17.187	17.410	19.433

(*) Promedio del año.

FUENTE: Listados de altas de jubilaciones enviado por el CDES de Prestaciones.

NOTA: La afiliación de las altas jubilatorias se determina en función de la última actividad por la que aportó el afiliado.

**ALTAS DE JUBILACIONES SIN REFORMA LEYES N° 16.713 Y 18.395 - IMPORTE PROMEDIO
AFILIACIÓN INDUSTRIA Y COMERCIO - POR CAUSAL - HOMBRES**
En Pesos Constantes Base IPC Dic - 2021

Todas las causales

AÑO	ENE	FEB	MAR	ABR	MAY	JUN	JUL	AGO	SET	OCT	NOV	DIC	PROMEDIO*
2009	22.444	23.309	20.243	20.929	21.167	19.482	17.488	16.300	18.308	18.135	19.037	18.964	19.650
2010	20.409	19.597	19.932	20.709	19.810	20.429	19.728	19.696	19.142	19.113	19.478	19.868	19.826
2011	21.854	22.293	21.135	21.374	19.816	21.023	20.853	21.950	21.443	20.923	21.629	21.222	21.293
2012	23.665	23.230	24.645	22.937	23.449	21.836	22.467	22.680	21.869	22.786	22.727	23.236	22.960
2013	24.370	24.906	25.562	25.077	24.354	24.452	24.112	22.539	22.651	23.982	22.859	23.772	24.053
2014	26.495	25.888	25.040	26.407	25.108	25.089	24.872	24.619	25.044	24.883	24.333	26.637	25.368
2015	28.820	28.560	28.699	26.016	26.874	26.586	25.911	25.191	25.288	25.524	25.102	23.917	26.374
2016	28.679	27.514	27.633	27.013	26.234	25.044	25.261	24.740	25.162	25.072	24.258	25.101	25.976
2017	26.570	27.840	26.734	25.519	27.350	27.243	26.185	25.887	25.459	25.577	24.802	25.337	26.209
2018	27.217	27.252	26.833	27.461	25.702	24.479	24.910	25.730	27.787	29.444	26.611	28.295	26.810
2019	30.470	30.542	28.928	30.730	28.730	27.827	28.503	28.060	27.470	27.810	27.368	26.070	28.542
2020	29.190	29.374	29.314	28.019	28.870	28.807	29.168	27.636	27.121	27.346	27.157	27.429	28.286
2021	28.087	29.473	29.128	27.320	30.052	29.068	27.053	27.026	26.872	25.597	25.273	25.685	27.553

Causal Vejez

AÑO	ENE	FEB	MAR	ABR	MAY	JUN	JUL	AGO	SET	OCT	NOV	DIC	PROMEDIO*
2009	25.192	27.325	23.856	24.907	25.618	23.422	18.671	16.878	19.933	19.296	20.969	21.456	22.294
2010	23.486	22.640	23.257	23.288	22.311	23.833	22.896	23.711	22.620	21.803	22.082	23.911	22.986
2011	25.657	26.067	23.974	24.536	22.595	23.086	24.123	25.241	24.575	24.229	25.333	24.774	24.516
2012	27.431	26.955	30.123	26.377	27.047	25.680	25.473	26.285	25.243	26.102	26.264	26.464	26.620
2013	27.977	30.019	28.993	28.483	28.628	27.783	28.540	25.941	26.644	27.585	26.643	27.087	27.860
2014	30.581	29.557	29.752	31.274	27.839	29.580	29.422	28.459	28.544	29.153	28.033	31.451	29.471
2015	34.068	32.979	33.674	30.565	31.550	31.763	30.503	28.312	29.768	30.448	28.470	28.275	30.865
2016	33.299	32.422	31.780	31.088	30.283	28.659	29.100	27.564	29.254	27.841	27.759	28.247	29.775
2017	29.398	30.899	29.723	29.348	30.274	29.873	28.920	28.431	28.055	28.009	28.197	28.369	29.124
2018	29.901	30.004	29.394	30.395	28.548	26.932	27.332	27.839	30.975	33.126	30.126	32.099	29.723
2019	34.484	34.740	32.189	35.191	32.552	31.228	31.579	31.175	30.672	31.149	30.729	28.834	32.043
2020	32.049	31.880	32.681	30.978	31.148	31.991	31.234	30.501	29.509	30.041	30.629	30.358	31.083
2021	30.628	31.574	32.482	29.557	33.218	31.860	29.464	29.129	29.596	28.261	27.660	29.015	30.204

Causal Invalidez

AÑO	ENE	FEB	MAR	ABR	MAY	JUN	JUL	AGO	SET	OCT	NOV	DIC	PROMEDIO*
2009	18.565	19.070	14.676	23.276	18.919	18.630	15.777	16.004	15.461	18.687	17.315	15.133	17.626
2010	20.345	16.342	17.749	18.550	17.831	15.957	18.250	18.819	17.618	18.774	18.139	17.227	17.967
2011	17.742	18.291	18.255	17.797	17.368	19.154	17.944	19.584	20.320	18.270	18.871	18.245	18.487
2012	18.772	20.190	18.542	20.707	19.991	18.359	21.026	18.501	21.447	18.580	19.889	19.209	19.601
2013	20.012	19.528	21.313	19.696	21.453	22.532	21.153	19.513	19.266	20.589	19.506	18.813	20.281
2014	20.842	19.672	18.473	20.496	23.804	18.355	20.403	21.344	22.351	20.873	22.226	21.004	20.820
2015	19.628	22.020	22.412	21.843	22.574	21.339	22.639	20.840	22.203	21.885	20.326	20.281	21.499
2016	23.093	21.671	20.760	22.899	21.713	21.005	22.577	20.702	21.072	22.987	20.941	22.621	21.837
2017	23.515	21.495	24.039	23.162	21.833	20.336	23.552	24.205	22.843	23.346	22.098	24.859	22.940
2018	25.570	22.205	24.415	24.418	24.243	21.790	22.261	22.720	23.634	24.886	22.378	23.984	23.542
2019	24.262	24.340	24.334	23.759	23.960	22.139	23.605	24.254	24.135	23.913	21.722	22.682	23.592
2020	24.004	27.004	22.223	24.226	23.354	23.160	24.320	23.121	23.808	21.546	22.195	23.658	23.552
2021	22.572	23.977	23.296	23.118	23.817	23.736	23.065	24.087	23.552	22.099	24.190	21.769	23.273

Causal Edad Avanzada

AÑO	ENE	FEB	MAR	ABR	MAY	JUN	JUL	AGO	SET	OCT	NOV	DIC	PROMEDIO*
2009	14.921	13.563	13.757	12.656	12.718	12.714	12.842	12.911	13.347	12.699	12.209	11.239	12.965
2010	13.300	15.185	14.713	16.582	15.847	15.243	14.030	11.615	13.439	14.191	14.749	14.038	14.411
2011	16.558	16.705	16.272	17.263	14.646	17.304	16.121	16.073	15.454	14.913	14.849	15.495	15.971
2012	18.240	16.427	17.522	17.305	18.382	16.168	17.153	17.039	15.171	18.034	16.760	17.902	17.175
2013	17.327	16.423	19.093	19.512	15.759	17.097	16.832	17.416	17.837	16.807	15.101	19.347	17.379
2014	20.796	20.966	19.487	17.319	18.310	18.997	18.040	18.424	18.280	19.159	17.638	19.482	18.908
2015	20.897	21.085	20.147	18.231	19.657	18.584	17.902	20.561	17.834	17.835	21.520	16.950	19.267
2016	20.865	19.602	20.421	18.933	19.501	19.440	18.424	19.916	20.004	19.175	18.427	18.648	19.446
2017	21.286	22.135	19.893	18.545	21.593	23.346	18.695	18.954	20.752	20.775	19.271	18.462	20.309
2018	19.539	21.251	19.153	21.006	18.552	19.684	20.578	22.559	21.379	19.653	20.370	18.670	20.200
2019	19.912	20.563	20.330	22.147	20.429	21.585	21.817	19.324	19.787	20.433	21.138	20.439	20.659
2020	21.997	21.003	20.782	20.573	24.075	20.853	24.010	18.978	20.356	22.728	18.838	20.458	21.221
2021	21.101	24.095	20.706	22.183	21.791	20.172	21.639	21.792	20.299	20.229	18.430	18.299	20.895

(*) Promedio del año.

FUENTE: Listados de altas de jubilaciones enviado por el CDES de Prestaciones.

NOTA: La afiliación de las altas jubilatorias se determina en función de la última actividad por la que aportó el afiliado.

**ALTAS DE JUBILACIONES SIN REFORMA LEYES N° 16.713 Y 18.395 - IMPORTE PROMEDIO
AFILIACIÓN INDUSTRIA Y COMERCIO - POR CAUSAL - MUJERES
En Pesos Constantes Base IPC Dic - 2021**

Todas las causales

AÑO	ENE	FEB	MAR	ABR	MAY	JUN	JUL	AGO	SET	OCT	NOV	DIC	PROMEDIO*
2009	16.399	16.754	17.585	15.420	17.299	15.139	13.376	12.763	13.505	13.446	13.905	12.870	14.872
2010	14.444	15.151	17.543	16.238	14.289	15.683	14.407	14.533	14.318	14.167	15.067	15.154	15.083
2011	16.837	16.770	17.314	16.821	15.995	15.710	15.958	16.758	16.253	15.531	15.970	15.421	16.278
2012	17.962	18.199	20.726	18.012	18.156	17.644	17.627	18.026	17.303	15.773	18.157	18.148	17.978
2013	20.246	19.713	20.923	19.951	19.967	20.332	19.139	18.484	18.067	17.231	17.795	18.136	19.165
2014	21.483	19.904	23.221	20.279	19.870	19.622	20.512	19.924	20.098	18.578	19.757	21.044	20.358
2015	24.232	22.233	25.156	21.292	20.332	20.689	20.422	19.965	19.319	18.962	18.908	20.023	20.961
2016	21.527	21.664	23.794	21.822	21.475	20.897	20.161	21.163	19.726	20.178	18.712	19.237	20.863
2017	22.048	22.944	23.095	22.660	22.284	22.663	21.878	21.590	18.955	20.951	19.998	19.966	21.586
2018	22.632	21.746	23.126	21.792	23.029	21.191	21.470	20.584	23.811	23.044	21.730	22.126	22.190
2019	26.291	26.513	26.495	25.211	23.693	22.706	23.507	23.237	22.967	22.115	21.665	22.009	23.867
2020	25.277	24.926	27.183	24.238	25.148	25.228	24.864	23.516	23.637	23.659	23.247	23.982	24.575
2021	25.561	25.675	26.162	24.306	26.131	23.860	23.453	22.041	22.301	20.346	21.974	23.177	23.749

Causal Vejez

AÑO	ENE	FEB	MAR	ABR	MAY	JUN	JUL	AGO	SET	OCT	NOV	DIC	PROMEDIO*
2009	19.570	19.224	20.737	19.085	21.153	17.823	13.598	12.848	14.130	13.909	15.294	13.447	16.735
2010	16.234	17.861	21.592	18.864	15.856	18.371	16.185	17.006	16.685	16.172	17.174	17.467	17.455
2011	20.001	19.474	20.822	19.335	18.515	17.407	18.688	19.572	19.079	17.842	18.820	17.553	18.926
2012	22.183	21.834	25.515	20.667	21.537	20.335	21.700	21.289	20.475	18.092	22.942	20.069	21.387
2013	24.389	22.957	24.043	22.117	24.008	24.249	23.440	21.803	21.616	20.925	20.482	22.381	22.701
2014	25.804	23.589	28.500	23.254	23.551	24.794	26.496	23.755	23.355	22.241	23.261	26.074	24.556
2015	28.843	25.762	30.410	26.641	26.214	25.476	24.126	24.381	23.368	22.297	23.016	23.962	25.375
2016	26.720	25.337	28.602	26.871	26.138	24.746	23.752	24.468	22.771	23.608	20.727	21.984	24.644
2017	25.185	27.040	27.150	27.292	25.601	26.943	24.762	24.361	20.684	23.263	22.550	22.467	24.775
2018	25.726	24.908	26.247	24.234	26.567	23.493	23.756	23.269	28.284	26.433	25.452	24.842	25.268
2019	29.230	30.507	31.046	28.817	27.037	25.462	26.716	26.502	26.031	25.324	24.564	24.667	27.159
2020	28.294	27.791	31.604	26.905	28.069	28.064	27.022	26.090	25.928	26.434	26.579	27.504	27.524
2021	27.790	28.168	30.257	26.780	28.782	26.257	26.113	24.271	24.746	22.182	24.418	26.259	26.335

Causal Invalidez

AÑO	ENE	FEB	MAR	ABR	MAY	JUN	JUL	AGO	SET	OCT	NOV	DIC	PROMEDIO*
2009	12.631	16.515	15.585	13.215	15.837	14.281	15.607	14.673	14.196	15.024	13.267	14.460	14.608
2010	15.450	14.975	16.611	14.915	14.952	16.212	15.922	14.081	14.298	13.940	15.912	16.417	15.307
2011	16.872	15.603	15.013	16.294	16.027	16.501	16.791	16.282	16.200	16.609	15.926	15.968	16.174
2012	14.797	16.147	16.912	15.934	17.389	16.939	17.517	17.164	15.853	16.655	14.713	18.689	16.559
2013	16.828	17.973	18.324	19.251	17.489	18.352	16.949	17.184	15.688	15.403	17.522	15.837	17.233
2014	16.752	15.867	17.594	16.176	18.034	15.822	16.056	17.154	19.598	17.877	18.599	18.395	17.327
2015	18.756	19.518	18.073	17.438	17.356	17.041	18.900	17.101	17.115	18.225	16.888	17.783	17.849
2016	17.365	18.068	17.647	18.145	18.412	17.758	17.497	18.794	18.312	18.372	18.861	17.382	18.051
2017	19.815	18.627	19.564	18.570	17.478	18.492	18.685	22.328	19.258	18.659	18.858	19.468	19.150
2018	20.095	19.192	19.845	20.407	18.650	19.386	20.109	20.109	19.452	20.130	18.811	20.704	19.741
2019	21.961	20.398	20.001	19.962	19.334	19.201	18.935	20.059	19.083	17.900	18.564	22.322	19.810
2020	19.525	19.888	21.741	19.090	20.535	18.814	21.695	20.137	21.453	20.679	19.232	19.798	20.216
2021	21.356	21.458	17.119	21.587	19.464	20.313	20.065	21.454	20.412	19.327	20.518	20.609	20.307

Causal Edad Avanzada

AÑO	ENE	FEB	MAR	ABR	MAY	JUN	JUL	AGO	SET	OCT	NOV	DIC	PROMEDIO*
2009	10.935	11.033	10.860	10.752	11.871	10.858	11.850	11.482	11.019	11.302	10.038	10.577	11.048
2010	11.415	12.202	12.002	13.071	11.999	11.874	11.113	10.899	11.570	11.539	11.902	11.387	11.748
2011	12.490	13.173	12.338	12.944	12.302	12.757	11.791	13.152	12.205	11.721	11.767	11.727	12.364
2012	13.878	13.493	13.782	13.925	12.823	12.885	12.260	12.567	12.852	11.875	12.703	13.832	13.073
2013	14.727	13.588	13.882	15.627	13.747	14.017	13.065	13.770	14.141	12.279	12.592	12.859	13.691
2014	16.373	14.256	15.702	17.693	14.169	14.593	14.537	15.233	14.141	14.631	14.502	15.069	15.075
2015	17.293	16.142	18.563	15.654	14.292	15.104	14.801	15.357	13.917	14.072	13.857	15.861	15.409
2016	14.450	15.648	16.585	14.732	15.234	15.345	15.875	16.508	15.074	14.912	14.790	14.560	15.309
2017	16.946	15.972	15.271	15.256	16.632	16.240	16.400	15.550	14.428	16.620	15.724	15.374	15.868
2018	15.452	15.435	15.084	15.895	16.693	17.334	16.251	15.330	15.408	16.094	15.669	16.061	15.892
2019	18.340	17.347	16.470	16.639	16.572	18.233	17.091	16.059	16.975	15.696	16.728	15.216	16.781
2020	17.444	19.917	16.343	18.988	17.746	18.592	18.627	16.204	17.524	17.998	16.931	17.104	17.785
2021	19.085	19.166	19.078	18.298	19.607	16.711	17.273	16.935	16.611	16.430	15.616	16.350	17.597

(*) Promedio del año.

FUENTE: Listados de altas de jubilaciones enviado por el CDES de Prestaciones.

NOTA: La afiliación de las altas jubilatorias se determina en función de la última actividad por la que aportó el afiliado.

**ALTAS DE JUBILACIONES SIN REFORMA LEYES N° 16.713 Y 18.395 - IMPORTE PROMEDIO
AFILIACIÓN CIVIL - POR CAUSAL - AMBOS SEXOS
En Pesos Constantes Base IPC Dic - 2021**

Todas las causales

AÑO	ENE	FEB	MAR	ABR	MAY	JUN	JUL	AGO	SET	OCT	NOV	DIC	PROMEDIO*
2009	26.928	25.476	24.973	29.607	29.845	28.804	27.270	26.955	30.644	30.551	32.901	33.098	28.921
2010	32.733	31.685	32.734	34.969	32.370	34.521	32.289	32.961	31.303	30.698	30.306	29.840	32.201
2011	32.622	35.376	36.761	38.378	33.167	35.072	32.400	34.364	32.635	35.668	34.172	34.682	34.608
2012	41.085	41.711	40.576	39.320	40.231	41.772	43.270	40.212	41.436	40.823	41.191	40.326	40.996
2013	43.875	45.426	39.942	42.870	41.305	42.961	40.914	36.790	37.221	36.265	37.156	37.404	40.177
2014	47.261	40.287	41.245	41.250	41.045	39.776	38.368	40.062	37.824	37.201	35.917	39.714	39.996
2015	49.341	43.017	42.561	39.208	42.550	41.183	39.959	39.986	43.326	37.847	39.709	38.561	41.437
2016	50.243	43.342	40.577	41.312	38.657	39.305	41.702	38.833	38.524	36.307	39.542	36.553	40.408
2017	50.099	39.826	40.092	37.452	42.936	42.156	41.981	41.892	37.246	37.448	39.596	38.503	40.769
2018	49.309	44.518	40.461	38.434	38.554	43.017	40.870	36.939	40.566	39.747	41.139	42.772	41.360
2019	49.347	47.824	43.733	43.692	44.882	42.299	43.506	40.919	41.074	38.800	42.113	43.741	43.494
2020	49.880	50.656	45.575	42.321	42.630	42.425	43.588	41.789	40.863	40.988	40.514	40.459	43.474
2021	47.966	47.539	46.623	44.946	44.381	43.421	45.813	39.360	39.116	36.678	40.342	38.245	42.869

Causal Vejez

AÑO	ENE	FEB	MAR	ABR	MAY	JUN	JUL	AGO	SET	OCT	NOV	DIC	PROMEDIO*
2009	30.251	25.916	26.156	34.218	33.791	31.197	28.868	28.567	33.796	32.682	34.518	35.059	31.252
2010	35.589	35.106	35.907	37.767	35.075	38.997	35.228	36.543	33.438	32.280	32.601	32.127	35.055
2011	36.822	37.695	38.349	40.005	36.405	39.058	34.562	38.051	34.350	37.463	35.671	35.766	37.016
2012	41.729	43.196	41.840	40.871	42.280	43.826	46.617	42.352	42.978	43.457	44.325	42.208	42.973
2013	46.422	48.750	42.277	44.775	44.142	45.462	43.731	38.929	39.798	39.048	39.070	38.897	42.608
2014	49.329	42.963	43.182	43.898	43.593	43.284	41.589	43.411	42.436	40.812	40.243	43.666	43.200
2015	52.411	46.120	46.536	40.614	45.332	43.657	42.913	43.040	46.480	42.340	42.351	41.016	44.401
2016	51.808	46.845	44.519	43.420	40.255	42.311	45.194	41.357	39.766	38.798	41.160	39.970	42.950
2017	51.050	41.510	41.800	39.313	45.217	45.190	43.872	43.802	38.413	40.100	41.823	41.506	42.799
2018	52.334	48.415	42.490	39.929	40.529	45.893	42.872	39.824	43.596	42.865	42.886	45.650	43.940
2019	50.707	49.951	46.011	46.056	47.527	45.965	45.261	43.850	45.013	41.518	44.680	46.603	46.095
2020	52.321	51.695	48.301	44.162	44.734	44.005	45.418	43.537	43.477	42.932	43.047	43.527	45.596
2021	49.273	49.195	47.712	46.868	45.665	44.973	48.506	40.682	40.340	38.047	41.864	40.071	44.433

Causal Invalidez

AÑO	ENE	FEB	MAR	ABR	MAY	JUN	JUL	AGO	SET	OCT	NOV	DIC	PROMEDIO*
2009	25.459	24.768	23.206	23.756	27.638	21.494	23.527	25.161	23.120	21.775	25.765	19.492	23.763
2010	28.923	29.554	29.776	27.496	22.987	26.841	26.426	24.421	30.155	31.448	28.210	29.127	27.947
2011	24.708	27.551	34.756	35.406	27.513	25.285	25.583	26.927	26.787	29.982	30.274	26.959	28.478
2012	32.992	32.318	27.302	33.289	31.450	29.469	32.180	28.511	33.559	29.645	32.971	33.007	31.391
2013	33.795	31.075	27.667	31.267	27.151	31.916	31.385	26.916	29.605	28.441	33.980	32.994	30.516
2014	40.182	31.056	35.984	34.931	35.724	31.960	31.618	36.152	27.647	29.966	30.884	31.184	33.107
2015	39.371	33.690	28.299	32.628	32.892	33.240	30.955	31.654	34.702	30.180	33.546	33.729	32.907
2016	38.445	32.005	33.981	34.222	35.484	32.257	32.165	31.205	30.730	31.019	35.084	29.890	33.041
2017	39.961	32.480	39.958	33.266	35.821	36.483	38.164	37.660	32.081	34.756	35.980	30.629	35.603
2018	31.288	33.951	33.196	35.567	34.256	32.934	35.282	31.091	32.287	30.763	38.199	35.301	33.676
2019	35.465	34.484	34.369	35.727	34.499	33.020	37.704	32.353	31.541	35.169	36.194	37.679	34.850
2020	33.890	41.015	33.831	33.626	34.141	35.518	33.753	36.768	30.946	33.040	29.355	32.435	34.027
2021	39.007	34.178	32.167	31.318	36.555	28.663	33.835	34.277	36.433	33.724	35.768	31.681	33.967

Causal Edad Avanzada

AÑO	ENE	FEB	MAR	ABR	MAY	JUN	JUL	AGO	SET	OCT	NOV	DIC	PROMEDIO*
2009	17.467	22.258	20.001	20.049	19.156	23.867	22.034	19.827	20.052	25.599	27.524	30.769	22.383
2010	23.453	20.635	23.194	29.594	26.397	24.747	19.614	19.113	22.097	25.257	22.140	22.234	23.206
2011	25.484	33.159	33.363	35.447	25.007	22.896	26.081	24.072	26.798	30.848	28.693	33.802	28.804
2012	42.055	39.785	42.293	37.270	37.389	40.868	34.098	39.002	39.291	35.554	34.402	37.680	38.307
2013	37.219	41.771	39.052	46.330	32.675	36.502	32.554	35.113	29.033	27.895	29.041	35.664	35.238
2014	39.415	33.493	31.510	33.798	27.225	27.331	26.043	23.882	23.622	24.149	22.242	26.755	28.289
2015	37.654	39.824	39.909	40.833	38.247	36.793	39.890	37.685	41.652	32.273	37.363	31.524	37.804
2016	55.034	34.656	27.703	37.359	31.687	31.049	33.524	36.301	46.407	30.739	40.283	27.591	36.028
2017	54.377	35.682	27.262	34.529	41.911	27.279	32.698	29.095	33.138	23.270	29.780	30.179	33.267
2018	39.747	32.143	32.460	26.867	28.786	32.686	32.434	25.815	28.840	29.129	32.162	29.387	30.871
2019	35.340	46.864	34.511	31.607	34.155	26.065	36.615	24.550	27.607	28.757	30.120	29.629	32.152
2020	33.060	49.866	26.807	33.199	29.821	36.205	34.547	33.346	25.578	26.476	29.839	29.130	32.323
2021	39.957	38.898	48.674	39.725	36.006	45.600	38.130	30.342	28.218	23.876	28.711	26.040	35.348

(*) Promedio del año.

FUENTE: Listados de altas de jubilaciones enviado por el CDES de Prestaciones.

NOTA: La afiliación de las altas jubilatorias se determina en función de la última actividad por la que aportó el afiliado.

**ALTAS DE JUBILACIONES SIN REFORMA LEYES N° 16.713 Y 18.395 - IMPORTE PROMEDIO
AFILIACIÓN CIVIL - POR CAUSAL - HOMBRES
En Pesos Constantes Base IPC Dic - 2021**

Todas las causales

AÑO	ENE	FEB	MAR	ABR	MAY	JUN	JUL	AGO	SET	OCT	NOV	DIC	PROMEDIO*
2009	26.514	28.016	27.384	31.493	32.983	30.473	28.131	30.102	33.686	34.771	35.372	36.116	31.253
2010	36.156	33.820	34.030	39.208	35.249	37.205	34.314	38.208	35.274	33.880	32.317	31.931	35.133
2011	36.128	39.873	38.141	41.553	33.900	37.031	34.090	36.201	35.078	37.349	36.135	36.813	36.858
2012	41.465	42.740	42.461	41.326	42.671	46.278	44.320	43.323	45.001	43.129	44.245	43.086	43.337
2013	44.958	45.613	42.961	45.829	44.243	45.673	43.259	39.078	40.816	40.580	40.095	39.257	42.697
2014	49.252	44.407	43.814	45.977	45.386	42.727	41.807	43.041	40.320	40.011	39.757	39.376	42.990
2015	51.469	44.778	45.412	42.038	43.947	42.796	43.869	42.379	46.627	42.812	41.682	38.867	43.890
2016	51.540	44.795	46.972	43.513	40.923	41.279	44.451	40.450	41.444	39.876	44.030	38.784	43.171
2017	53.062	40.679	41.627	39.488	45.137	44.885	44.565	42.713	39.968	39.307	42.148	41.323	42.908
2018	51.301	50.401	43.957	42.238	39.479	45.346	41.096	39.827	44.543	40.516	41.806	43.300	43.651
2019	49.691	49.473	44.462	45.057	46.653	46.654	44.160	43.342	41.378	40.525	44.519	44.215	45.011
2020	51.768	52.290	48.770	44.197	45.584	46.318	48.143	42.073	43.050	42.920	44.703	39.871	45.807
2021	50.427	49.717	50.607	47.749	47.703	43.543	49.887	40.001	39.656	36.509	39.844	38.839	44.540

Causal Vejez

AÑO	ENE	FEB	MAR	ABR	MAY	JUN	JUL	AGO	SET	OCT	NOV	DIC	PROMEDIO*
2009	30.336	27.866	28.024	35.190	37.272	32.272	29.393	32.445	36.397	35.837	36.321	37.634	33.249
2010	38.137	35.922	37.208	41.660	38.609	41.097	37.348	42.205	36.934	33.857	35.785	34.676	37.787
2011	40.065	40.534	40.671	43.378	38.069	40.591	34.993	40.047	35.969	39.173	36.749	36.537	38.898
2012	41.287	43.298	43.725	42.943	43.653	47.494	46.745	45.494	46.187	45.623	45.622	44.833	44.742
2013	47.033	48.151	43.634	46.180	46.585	47.559	46.639	40.475	43.169	43.835	41.505	41.106	44.656
2014	51.572	46.398	45.343	47.852	47.599	44.900	44.306	47.207	44.148	43.230	43.475	43.974	45.834
2015	55.261	49.027	48.873	43.230	46.256	44.843	45.707	44.340	49.230	44.957	43.195	40.872	46.316
2016	53.189	47.174	50.978	45.324	41.953	44.545	47.499	42.669	41.632	42.536	44.823	41.401	45.310
2017	53.921	41.109	43.010	40.129	46.028	47.674	47.295	44.137	40.638	41.323	43.507	42.805	44.298
2018	53.913	54.555	46.641	43.801	42.102	48.168	42.437	41.961	47.626	42.452	43.018	46.078	46.063
2019	50.964	50.474	45.374	46.650	48.989	50.682	45.417	46.290	45.636	42.748	45.922	46.884	47.169
2020	53.795	52.990	50.761	45.139	46.160	47.374	49.695	43.814	45.486	44.593	47.900	41.558	47.439
2021	51.596	50.644	50.158	49.104	49.226	45.277	52.345	41.763	39.767	37.610	41.155	40.505	45.762

Causal Invalidez

AÑO	ENE	FEB	MAR	ABR	MAY	JUN	JUL	AGO	SET	OCT	NOV	DIC	PROMEDIO*
2009	18.223	26.306	23.501	26.473	31.751	24.488	16.107	22.100	23.729	23.332	25.993	22.050	23.671
2010	28.672	35.729	30.624	32.151	23.372	27.394	22.008	21.574	39.180	36.631	28.629	30.070	29.670
2011	23.746	34.916	33.524	36.443	27.697	24.499	27.103	27.988	32.633	31.806	34.147	31.347	30.487
2012	34.585	33.665	29.967	33.763	36.311	33.594	33.231	30.346	34.829	33.482	32.931	32.892	33.300
2013	31.483	30.121	29.900	34.601	30.023	32.102	35.025	31.220	30.812	31.463	39.960	33.442	32.513
2014	40.197	40.628	39.451	41.018	40.456	34.611	34.230	37.164	28.996	30.193	33.123	27.250	35.610
2015	38.275	34.847	29.566	34.178	34.574	35.829	36.834	37.185	39.397	37.293	36.053	34.538	35.714
2016	35.012	35.480	41.413	36.226	38.984	32.842	35.516	30.881	32.212	35.962	39.138	33.439	35.592
2017	40.731	35.828	42.616	36.303	41.447	38.297	38.103	39.420	37.850	37.341	38.551	32.507	38.249
2018	35.089	36.362	33.713	36.149	34.622	33.500	40.001	32.992	34.893	34.975	42.309	35.819	35.869
2019	35.459	38.293	38.256	37.366	35.297	34.776	38.589	31.152	32.446	38.563	41.603	35.905	36.475
2020	36.605	38.369	38.674	36.935	41.719	38.943	38.027	36.300	32.623	36.754	33.315	35.623	36.991
2021	41.090	31.731	41.534	36.822	38.919	29.174	32.323	32.704	37.797	33.912	39.103	30.623	35.478

Causal Edad Avanzada

AÑO	ENE	FEB	MAR	ABR	MAY	JUN	JUL	AGO	SET	OCT	NOV	DIC	PROMEDIO*
2009	19.359	32.730	27.243	22.676	20.558	25.958	26.044	20.958	24.477	32.458	33.537	35.632	26.802
2010	28.651	25.154	25.517	33.542	28.774	28.616	22.970	21.983	25.736	32.443	20.661	24.653	26.558
2011	27.097	39.764	34.240	39.039	25.963	27.010	32.467	23.960	29.985	31.784	33.980	41.781	32.256
2012	45.681	45.751	43.376	39.861	42.189	48.999	38.256	41.982	44.710	38.281	45.876	45.076	43.337
2013	43.779	48.521	46.683	53.586	34.832	42.397	31.721	41.902	35.843	28.863	30.078	38.469	39.723
2014	43.468	35.477	35.362	39.496	31.407	34.325	35.088	23.408	22.696	27.462	31.683	25.554	32.119
2015	40.233	33.608	44.657	48.213	41.231	39.459	41.911	37.092	42.378	40.517	40.619	33.382	40.275
2016	58.682	32.515	32.392	41.697	35.279	36.161	35.632	41.362	51.885	31.597	50.357	32.365	39.994
2017	54.199	42.014	29.138	40.531	45.874	30.379	29.976	34.152	36.015	29.772	37.575	41.128	37.563
2018	39.742	32.675	36.668	34.330	28.115	36.875	31.004	29.911	33.107	30.457	31.893	27.779	32.713
2019	35.566	55.432	46.870	37.329	39.475	32.099	45.358	29.757	25.026	29.700	33.606	36.200	37.201
2020	37.546	57.407	39.363	41.305	41.351	46.508	42.460	33.710	32.015	25.959	28.256	32.226	38.176
2021	46.447	53.027	58.383	49.351	32.917	45.339	52.702	29.393	39.876	28.230	27.146	29.912	41.060

(*) Promedio del año.

FUENTE: Listados de altas de jubilaciones enviado por el CDES de Prestaciones.

NOTA: La afiliación de las altas jubilatorias se determina en función de la última actividad por la que aportó el afiliado.

ALTAS DE JUBILACIONES SIN REFORMA LEYES N° 16.713 Y 18.395 - IMPORTE PROMEDIO
AFILIACIÓN CIVIL - POR CAUSAL - MUJERES
En Pesos Constantes Base IPC Dic - 2021

Todas las causales

AÑO	ENE	FEB	MAR	ABR	MAY	JUN	JUL	AGO	SET	OCT	NOV	DIC	PROMEDIO*
2009	27.584	21.292	21.858	26.839	24.936	25.740	26.273	22.397	26.361	23.209	29.420	28.926	25.403
2010	27.337	28.702	30.277	28.076	28.459	30.801	29.717	26.719	27.247	26.647	27.711	27.271	28.247
2011	27.362	29.755	34.446	34.545	32.365	32.833	29.522	31.842	29.302	32.532	31.313	31.311	31.427
2012	40.559	39.871	37.315	36.409	37.681	35.013	42.048	35.595	36.013	37.894	36.577	35.912	37.574
2013	42.347	45.149	36.330	39.067	37.254	38.977	38.307	34.347	32.911	31.612	34.217	35.243	37.147
2014	45.388	36.283	38.071	36.184	36.427	35.822	35.139	36.587	35.136	34.823	32.226	40.070	36.846
2015	47.467	41.086	39.280	36.627	40.873	39.837	36.009	37.615	38.830	32.883	37.224	38.093	38.819
2016	48.988	41.672	35.385	38.619	36.113	36.907	38.785	36.832	35.410	31.760	34.552	34.238	37.438
2017	47.431	38.737	38.685	35.600	40.663	39.308	38.967	40.902	33.923	35.882	35.924	35.565	38.466
2018	47.142	37.856	36.485	34.728	37.644	40.662	40.655	34.240	36.326	39.039	40.043	41.902	38.894
2019	48.884	45.749	42.937	42.147	43.036	37.803	42.866	38.357	40.694	36.970	39.360	43.175	41.832
2020	47.983	48.811	42.305	40.148	40.125	38.406	38.955	41.480	39.115	39.043	36.250	41.047	41.139
2021	46.010	45.719	42.615	42.094	40.965	43.321	42.648	38.612	38.538	36.863	40.980	37.535	41.325

Causal Vejez

AÑO	ENE	FEB	MAR	ABR	MAY	JUN	JUL	AGO	SET	OCT	NOV	DIC	PROMEDIO*
2009	30.103	22.392	23.703	32.551	27.572	28.963	28.187	22.779	29.811	26.084	31.735	31.318	27.933
2010	30.394	33.866	33.468	30.828	30.559	35.873	32.443	28.896	29.839	30.034	28.094	29.074	31.114
2011	30.097	33.351	34.881	35.760	34.855	37.235	33.704	35.100	31.789	34.142	34.055	34.380	34.112
2012	42.378	43.004	38.699	37.935	40.770	38.276	46.456	37.704	37.198	40.897	41.958	38.247	40.293
2013	45.557	49.595	40.497	42.793	40.476	42.066	40.685	37.326	35.598	33.697	36.709	36.386	40.115
2014	47.302	39.593	40.367	39.216	38.836	40.662	38.873	38.648	40.217	38.415	36.970	43.321	40.202
2015	49.969	42.971	43.798	37.789	44.211	42.656	39.683	41.466	42.370	39.239	41.091	41.246	42.208
2016	50.447	46.386	38.951	41.114	38.063	39.804	42.599	39.555	37.779	34.011	36.537	38.474	40.310
2017	48.198	42.018	40.656	38.404	44.400	42.427	39.378	43.398	35.557	39.069	39.222	39.982	41.059
2018	50.559	40.446	38.004	36.149	39.001	43.520	43.297	37.362	39.181	43.288	42.658	44.898	41.530
2019	50.355	49.290	46.720	45.328	45.965	41.001	45.115	41.095	44.262	40.120	43.071	46.268	44.883
2020	50.807	50.221	45.771	42.947	43.403	40.745	41.025	43.222	41.899	41.232	38.193	45.578	43.754
2021	47.456	47.983	45.330	44.810	41.966	44.742	45.459	39.411	41.028	38.514	42.762	39.553	43.251

Causal Invalidez

AÑO	ENE	FEB	MAR	ABR	MAY	JUN	JUL	AGO	SET	OCT	NOV	DIC	PROMEDIO*
2009	30.628	22.352	22.837	22.227	25.068	18.167	26.494	26.309	22.754	21.094	25.644	16.933	23.376
2010	29.023	24.469	29.014	25.291	22.538	26.548	30.442	25.782	23.136	26.570	27.984	28.312	26.592
2011	25.303	23.869	36.516	34.458	27.259	25.631	24.414	25.715	22.889	28.669	27.853	24.690	27.272
2012	31.717	30.323	23.171	32.769	28.177	25.234	31.339	26.415	32.571	25.661	33.001	33.199	29.465
2013	37.079	32.704	26.625	28.843	24.973	31.769	27.484	21.356	28.559	25.540	27.780	32.407	28.760
2014	40.170	23.946	33.013	31.280	33.020	29.806	29.818	35.444	26.715	29.856	28.713	34.356	31.345
2015	40.220	32.409	27.172	31.430	31.313	31.184	27.642	28.935	31.124	26.055	31.971	32.623	31.007
2016	40.936	30.341	30.472	32.218	33.851	31.523	29.611	31.515	29.584	26.571	31.965	26.724	31.276
2017	39.656	29.803	37.774	31.714	30.999	34.857	38.198	35.817	27.466	32.937	33.257	28.930	33.451
2018	28.687	32.369	32.453	35.018	33.997	32.551	32.520	30.173	29.402	28.757	33.797	34.633	32.030
2019	35.469	30.445	30.015	34.415	33.959	31.264	36.637	33.395	29.968	32.341	32.209	39.684	33.317
2020	32.409	42.867	28.526	31.421	31.254	31.553	30.293	37.102	29.799	28.795	24.735	29.716	31.539
2021	36.840	35.769	27.208	23.369	33.403	28.151	34.843	35.387	35.781	33.546	31.647	33.125	32.422

Causal Edad Avanzada

AÑO	ENE	FEB	MAR	ABR	MAY	JUN	JUL	AGO	SET	OCT	NOV	DIC	PROMEDIO*
2009	13.052	14.112	11.149	15.723	16.538	20.676	16.879	17.660	13.138	14.548	16.250	24.516	16.187
2010	17.100	14.178	16.224	20.868	21.907	18.528	15.418	15.568	17.730	17.538	25.099	17.906	18.172
2011	23.760	24.490	31.072	30.791	23.378	14.927	17.093	24.200	23.610	27.703	17.639	19.340	23.167
2012	37.069	30.671	39.826	31.735	31.266	23.128	29.479	33.044	34.144	29.037	19.649	21.302	30.029
2013	28.198	30.655	23.790	35.144	29.710	27.832	34.221	28.324	19.045	26.927	27.815	32.564	28.686
2014	33.228	30.849	26.178	26.516	21.370	21.735	15.706	24.563	24.271	21.345	15.751	28.198	24.142
2015	34.067	47.283	33.262	38.228	33.133	34.547	36.859	38.298	39.690	20.496	31.102	28.652	34.635
2016	49.884	37.064	22.233	28.322	26.498	20.430	30.538	31.240	35.451	28.422	27.460	21.113	29.888
2017	54.549	17.952	25.667	29.073	34.316	24.761	37.305	20.877	29.303	15.586	18.089	23.336	27.568
2018	39.754	31.611	26.958	19.404	30.911	21.792	39.107	22.061	25.522	27.064	33.014	31.872	29.089
2019	34.847	33.155	25.004	26.648	18.195	20.634	28.964	20.644	30.017	27.750	26.248	20.668	26.065
2020	22.741	32.269	17.390	22.661	21.586	19.034	23.666	32.830	17.854	26.806	31.422	26.206	24.539
2021	35.284	23.828	17.931	15.660	37.293	46.187	26.207	32.555	19.058	16.257	31.190	21.870	26.943

(*) Promedio del año.

FUENTE: Listados de altas de jubilaciones enviado por el CDES de Prestaciones.

NOTA: La afiliación de las altas jubilatorias se determina en función de la última actividad por la que aportó el afiliado.

**ALTAS DE JUBILACIONES SIN REFORMA LEYES N° 16.713 Y 18.395 - IMPORTE PROMEDIO
AFILIACIÓN ESCOLAR - POR CAUSAL - AMBOS SEXOS
En Pesos Constantes Base IPC Dic - 2021**

Todas las causales

AÑO	ENE	FEB	MAR	ABR	MAY	JUN	JUL	AGO	SET	OCT	NOV	DIC	PROMEDIO*
2009	36.587	33.477	26.208	30.987	33.092	35.735	37.195	36.695	39.458	41.027	40.794	36.924	35.682
2010	37.090	32.469	40.327	32.450	41.513	45.058	42.203	46.518	48.627	43.422	38.171	42.930	40.898
2011	34.806	37.650	38.521	31.877	37.115	44.604	43.508	41.780	43.820	42.812	38.327	40.897	39.643
2012	41.497	38.614	44.817	39.742	46.475	49.802	47.948	47.680	40.618	44.071	41.746	43.879	43.907
2013	41.498	36.440	41.560	40.769	45.026	50.636	48.183	44.336	39.011	38.979	36.694	39.378	41.876
2014	46.816	38.147	36.385	53.112	50.763	48.900	47.901	43.885	41.485	45.657	38.807	44.334	44.683
2015	42.006	52.902	46.635	39.111	51.143	47.188	48.850	44.573	44.129	47.216	42.147	45.079	45.915
2016	43.430	52.128	43.968	46.465	50.832	48.284	46.574	42.914	40.284	37.997	39.529	43.204	44.634
2017	47.327	46.247	47.588	46.282	48.526	50.805	47.447	45.868	41.375	45.445	44.612	39.245	45.897
2018	44.734	48.013	41.903	47.293	44.731	49.470	42.376	43.559	43.019	47.397	39.157	47.303	44.913
2019	51.130	52.826	52.139	52.802	52.154	51.384	48.915	47.080	45.289	42.226	42.521	39.563	48.169
2020	54.943	57.728	49.659	55.283	49.776	47.837	45.854	48.081	49.632	44.664	44.701	36.846	48.750
2021	48.568	51.410	45.544	49.808	41.852	44.197	46.548	43.185	42.289	45.924	43.216	42.127	45.389

Causal Vejez

AÑO	ENE	FEB	MAR	ABR	MAY	JUN	JUL	AGO	SET	OCT	NOV	DIC	PROMEDIO*
2009	37.792	37.629	28.416	32.639	39.550	36.161	37.938	38.332	41.081	42.802	41.742	39.728	37.817
2010	38.113	33.957	45.436	34.243	47.685	46.780	44.702	47.694	51.107	45.085	40.518	46.471	43.482
2011	36.527	42.372	42.615	35.815	42.801	47.124	45.131	42.345	46.060	43.794	40.680	42.078	42.279
2012	44.095	41.159	50.373	40.287	49.349	50.837	50.134	50.243	44.289	45.982	42.971	45.259	46.248
2013	45.781	42.977	47.344	46.006	47.000	52.677	49.749	46.910	43.005	41.817	40.935	47.204	45.950
2014	48.206	41.820	45.419	58.878	54.206	51.591	50.401	47.727	44.687	49.321	41.325	45.879	48.288
2015	48.277	56.155	47.767	44.662	53.002	48.985	50.053	47.533	49.357	48.252	46.254	51.095	49.283
2016	48.916	54.189	47.704	48.859	52.645	50.230	47.662	46.185	42.542	39.529	43.819	48.048	47.527
2017	50.175	47.506	50.459	47.835	49.099	51.663	49.144	47.074	42.997	47.448	45.334	41.790	47.544
2018	46.702	51.328	41.183	48.850	47.254	51.521	44.741	45.640	45.264	49.097	43.783	51.585	47.246
2019	52.019	54.869	52.306	53.386	53.649	53.341	49.415	49.136	47.551	45.648	44.798	44.475	50.049
2020	55.823	59.319	51.371	55.770	50.667	48.297	46.539	49.721	51.030	44.197	47.907	39.342	49.999
2021	49.877	53.085	46.540	50.453	44.528	44.761	49.766	43.758	43.918	47.824	46.050	45.234	47.149

Causal Invalidez

AÑO	ENE	FEB	MAR	ABR	MAY	JUN	JUL	AGO	SET	OCT	NOV	DIC	PROMEDIO*
2009	27.313	23.308	0	14.026	30.498	27.145	0	29.920	29.878	21.370	25.071	19.505	20.670
2010	68.862	41.110	34.347	10.877	14.242	50.889	12.925	40.200	19.147	29.260	33.291	18.996	31.179
2011	28.989	17.118	26.054	25.200	25.453	19.853	30.687	30.383	23.196	27.091	24.777	44.765	26.964
2012	26.335	22.906	36.084	38.206	22.919	34.460	28.669	23.581	24.731	34.282	27.415	37.008	29.716
2013	32.923	22.132	26.276	27.690	29.746	27.200	33.018	28.730	25.183	33.163	26.519	31.098	28.640
2014	0	19.375	21.531	18.357	30.261	23.923	31.208	25.295	26.672	30.406	32.823	34.297	24.512
2015	30.825	30.731	23.143	29.786	30.166	34.961	28.421	23.845	28.423	31.153	28.033	24.839	28.694
2016	24.453	44.206	23.140	25.801	33.519	23.307	30.950	29.139	37.419	33.927	26.273	34.847	30.582
2017	42.138	25.317	28.992	21.836	39.086	40.509	32.550	42.009	32.833	33.284	34.717	20.763	32.836
2018	43.806	26.138	34.308	37.838	25.027	29.325	28.225	25.074	30.626	19.582	28.993	24.966	29.492
2019	38.701	30.487	30.130	27.646	33.288	20.741	33.786	34.232	39.304	27.820	35.688	35.086	32.242
2020	27.756	37.513	27.612	32.759	25.178	28.527	27.673	43.687	30.373	32.268	27.063	34.122	31.211
2021	29.962	26.974	25.299	32.700	31.028	45.926	17.275	35.468	31.699	0	38.037	32.821	28.932

Causal Edad Avanzada

AÑO	ENE	FEB	MAR	ABR	MAY	JUN	JUL	AGO	SET	OCT	NOV	DIC	PROMEDIO*
2009	28.590	19.664	8.544	29.182	9.588	16.224	24.204	18.259	19.395	24.673	32.832	28.560	21.643
2010	17.379	21.900	17.628	17.247	12.847	27.910	19.824	11.347	25.625	31.950	26.969	33.134	21.980
2011	26.379	18.579	26.496	26.853	26.531	24.783	20.832	38.706	28.784	42.968	30.155	32.088	28.596
2012	27.695	14.022	18.360	37.825	34.338	42.785	35.145	33.834	21.852	24.002	33.621	30.632	29.509
2013	13.242	17.184	13.878	23.741	26.891	43.368	31.579	26.209	19.634	27.744	25.357	16.582	23.784
2014	36.388	25.603	15.563	50.471	29.331	38.028	29.388	23.944	29.767	40.025	24.874	0	28.615
2015	22.153	45.018	42.350	25.653	47.789	34.907	44.583	40.634	24.433	46.991	28.518	13.776	34.734
2016	37.737	36.780	29.354	40.167	35.399	42.575	46.663	30.914	21.125	32.527	31.975	25.836	34.254
2017	34.328	51.242	17.710	41.158	45.404	37.823	31.497	31.754	32.005	33.199	42.506	27.339	35.497
2018	29.957	32.516	52.421	34.244	32.989	31.671	34.855	30.719	36.874	25.903	27.791	42.691	34.386
2019	48.323	45.275	59.832	58.433	43.533	41.380	53.150	28.153	29.405	27.334	26.198	17.299	39.860
2020	65.839	46.281	39.291	54.148	52.303	40.938	42.982	33.379	56.180	61.617	30.677	26.736	45.864
2021	42.720	46.100	26.162	44.356	26.113	32.349	24.661	41.511	29.674	32.621	28.446	26.197	33.409

(*) Promedio del año.

FUENTE: Listados de altas de jubilaciones enviado por el CDES de Prestaciones.

NOTA: La afiliación de las altas jubilatorias se determina en función de la última actividad por la que aportó el afiliado.

**ALTAS DE JUBILACIONES SIN REFORMA LEYES N° 16.713 Y 18.395 - IMPORTE PROMEDIO
AFILIACIÓN ESCOLAR - POR CAUSAL - HOMBRES
En Pesos Constantes Base IPC Dic - 2021**

Todas las causales

AÑO	ENE	FEB	MAR	ABR	MAY	JUN	JUL	AGO	SET	OCT	NOV	DIC	PROMEDIO*
2009	39.470	36.654	20.151	31.698	31.580	35.232	46.334	42.455	38.488	42.477	42.053	35.837	36.869
2010	32.453	29.896	35.496	31.037	38.633	53.472	39.994	43.778	50.521	43.626	35.494	42.753	39.763
2011	31.052	35.685	37.818	35.174	35.067	45.503	40.513	41.189	46.124	54.209	36.592	42.448	40.114
2012	41.836	39.942	41.378	44.278	46.531	51.038	44.086	44.732	41.926	39.364	44.244	44.293	43.637
2013	43.277	35.567	39.215	32.845	39.349	51.623	49.640	48.549	39.037	36.245	35.450	36.330	40.594
2014	48.983	34.810	34.637	53.665	52.046	51.071	46.040	44.380	39.691	49.627	34.559	43.828	44.445
2015	52.881	47.978	44.100	41.047	55.829	40.232	46.838	42.379	41.037	46.133	42.222	39.666	45.029
2016	35.032	45.507	44.492	46.597	51.737	41.828	45.450	41.964	41.751	34.508	28.194	38.324	41.282
2017	50.247	44.369	40.773	38.510	51.170	48.741	50.081	44.352	44.235	52.657	41.850	34.514	45.125
2018	47.635	48.395	48.776	40.443	46.994	54.074	39.549	40.679	44.305	46.328	36.274	42.507	44.663
2019	52.036	53.676	50.536	53.287	45.235	43.373	51.521	51.828	49.777	41.155	46.425	44.239	48.591
2020	57.012	53.631	50.219	59.420	48.538	43.960	48.059	49.071	54.073	50.347	54.751	43.812	51.074
2021	45.728	51.717	36.021	47.149	42.948	42.834	44.554	44.421	43.404	41.281	42.963	43.914	43.911

Causal Vejez

AÑO	ENE	FEB	MAR	ABR	MAY	JUN	JUL	AGO	SET	OCT	NOV	DIC	PROMEDIO*
2009	37.900	39.944	21.519	33.160	38.601	36.590	48.473	43.778	39.942	45.236	45.034	42.573	39.396
2010	32.453	26.315	44.789	31.037	53.136	56.533	48.448	46.622	52.985	43.336	36.980	50.141	43.564
2011	32.328	40.647	55.115	39.067	38.512	53.436	42.794	39.605	51.862	53.778	38.910	42.484	44.045
2012	44.905	41.619	42.562	45.879	48.550	51.351	50.750	49.503	47.451	40.896	44.692	46.223	46.199
2013	46.137	39.124	50.960	39.228	40.618	50.798	53.330	49.591	41.883	34.606	39.633	46.834	44.395
2014	48.983	41.576	57.103	60.190	60.468	56.249	51.353	51.263	43.257	53.008	37.700	45.570	50.560
2015	57.376	51.235	42.177	44.464	57.981	41.031	49.819	48.407	52.880	45.908	46.808	49.254	48.945
2016	39.257	46.817	55.786	48.869	59.647	45.078	48.267	45.003	42.762	38.097	33.084	44.084	45.563
2017	52.874	48.447	41.379	40.122	53.488	51.861	51.614	47.657	42.999	60.126	45.665	38.026	47.855
2018	49.860	51.486	45.833	42.641	51.260	54.688	43.492	43.531	44.291	46.328	41.106	45.899	46.701
2019	53.848	55.772	49.543	53.052	45.533	46.800	49.941	52.202	52.579	40.243	50.681	47.387	49.798
2020	56.420	54.207	47.543	59.261	48.725	40.822	49.385	55.196	57.272	53.569	56.766	46.935	52.175
2021	48.569	53.367	41.168	48.565	44.614	45.729	47.156	43.890	45.716	42.776	45.788	45.450	46.066

Causal Invalidez

AÑO	ENE	FEB	MAR	ABR	MAY	JUN	JUL	AGO	SET	OCT	NOV	DIC	PROMEDIO*
2009	0	36.240	0	10.288	0	0	0	31.383	0	0	25.071	19.808	10.232
2010	0	36.349	0	0	0	0	0	0	8.637	0	65.376	18.777	10.762
2011	29.021	0	23.647	29.007	24.757	19.023	35.779	30.383	19.167	0	12.222	37.850	21.738
2012	38.652	33.994	27.168	53.387	22.533	47.685	21.030	17.929	14.846	50.870	27.415	44.485	33.333
2013	21.936	0	28.277	19.670	0	18.529	0	57.765	33.068	57.251	28.777	24.901	24.181
2014	0	0	31.837	14.518	0	14.353	41.888	0	28.399	37.610	36.913	24.663	19.182
2015	25.395	35.965	0	31.793	20.016	36.082	36.693	36.347	0	25.294	18.289	0	22.156
2016	35.427	53.985	28.998	0	30.340	17.798	31.303	21.176	38.465	0	22.184	16.993	24.722
2017	49.768	33.246	40.350	0	0	41.412	0	0	0	0	22.865	0	15.637
2018	0	0	22.867	47.407	19.327	35.325	24.696	22.513	32.754	0	31.613	26.835	21.945
2019	43.300	0	0	22.802	48.249	10.438	48.379	39.084	44.822	30.456	38.293	34.526	30.029
2020	0	69.747	0	0	27.244	0	20.261	41.007	32.474	32.753	0	44.446	22.328
2021	17.466	0	15.431	22.322	36.684	0	21.134	28.904	29.860	0	0	51.754	18.630

Causal Edad Avanzada

AÑO	ENE	FEB	MAR	ABR	MAY	JUN	JUL	AGO	SET	OCT	NOV	DIC	PROMEDIO*
2009	45.748	17.329	14.680	34.493	10.518	16.224	34.209	36.080	9.414	25.920	30.823	28.560	25.333
2010	0	39.205	13.811	0	14.460	35.110	23.086	12.500	36.975	46.237	23.574	36.268	23.435
2011	29.513	18.321	14.272	31.221	33.322	19.066	14.447	51.128	29.286	56.471	33.118	46.220	31.366
2012	26.525	17.373	0	34.868	30.147	49.834	26.623	36.905	21.928	15.614	45.759	24.288	27.489
2013	16.007	17.781	14.914	18.689	26.658	75.594	37.092	36.345	21.395	37.961	11.597	10.532	27.047
2014	0	21.277	12.872	0	25.377	32.243	25.617	30.614	19.875	43.616	25.398	0	19.741
2015	21.931	13.388	50.253	33.218	61.903	39.750	42.667	25.302	19.721	50.432	45.017	14.100	34.807
2016	15.048	14.141	13.412	36.147	39.769	42.340	39.909	38.805	32.394	23.023	19.535	13.577	27.342
2017	40.218	14.713	29.060	32.707	40.352	9.269	24.028	23.423	48.766	35.231	34.174	11.688	28.636
2018	20.942	34.487	118.831	27.989	35.578	56.697	38.783	25.525	46.657	0	28.769	45.255	39.959
2019	42.188	39.523	57.490	68.222	42.045	52.317	59.103	52.120	35.284	75.318	24.381	16.169	47.013
2020	64.312	39.628	66.277	60.331	63.664	84.753	46.057	18.831	0	54.557	48.707	34.020	48.428
2021	43.738	38.928	0	39.484	34.098	18.228	0	51.893	31.012	34.301	33.784	34.235	29.975

(*) Promedio del año.

FUENTE: Listados de altas de jubilaciones enviado por el CDES de Prestaciones.

NOTA: La afiliación de las altas jubilatorias se determina en función de la última actividad por la que aportó el afiliado.

**ALTAS DE JUBILACIONES SIN REFORMA LEYES N° 16.713 Y 18.395 - IMPORTE PROMEDIO
AFILIACIÓN ESCOLAR - POR CAUSAL - MUJERES
En Pesos Constantes Base IPC Dic - 2021**

Todas las causales

AÑO	ENE	FEB	MAR	ABR	MAY	JUN	JUL	AGO	SET	OCT	NOV	DIC	PROMEDIO*
2009	36.260	31.165	27.585	30.581	33.367	35.877	35.187	34.862	39.737	40.748	40.295	37.327	35.249
2010	38.083	33.356	42.117	32.846	42.666	43.968	42.504	46.939	48.275	43.361	39.088	42.974	41.348
2011	36.399	38.721	38.755	29.348	37.981	44.465	43.936	41.957	43.169	40.099	39.033	40.191	39.505
2012	41.364	37.950	46.025	36.907	46.458	49.544	48.411	48.662	40.239	46.137	40.538	43.685	43.827
2013	40.584	36.917	42.231	43.610	45.476	50.451	47.931	42.689	39.000	39.982	37.056	41.664	42.299
2014	45.104	38.815	36.910	52.885	50.432	48.521	48.254	43.799	42.193	43.966	39.751	44.519	44.596
2015	37.345	55.306	47.586	37.840	50.183	48.371	49.283	45.190	44.766	47.604	42.131	46.567	46.014
2016	46.754	54.235	43.841	46.426	50.693	49.352	46.877	43.267	39.450	39.701	45.342	44.683	45.885
2017	45.697	46.569	50.046	48.337	48.218	51.203	46.622	46.338	40.685	44.110	45.508	41.395	46.227
2018	43.517	47.891	39.469	50.459	44.233	48.564	43.445	44.418	42.610	47.708	40.479	49.576	45.197
2019	50.752	52.515	52.792	52.637	53.900	52.798	48.415	45.734	43.232	42.520	40.753	37.745	47.816
2020	54.024	59.321	49.557	54.154	50.212	48.170	45.230	47.748	47.082	42.716	42.264	34.970	47.954
2021	49.278	51.295	46.143	50.414	41.446	44.584	46.898	42.765	41.420	47.948	43.313	41.274	45.565

Causal Vejez

AÑO	ENE	FEB	MAR	ABR	MAY	JUN	JUL	AGO	SET	OCT	NOV	DIC	PROMEDIO*
2009	37.781	35.892	29.796	32.447	39.728	36.045	35.902	36.670	41.426	42.364	40.622	39.017	37.308
2010	39.490	36.186	45.642	35.263	46.170	45.535	44.338	47.852	50.761	45.623	41.660	45.779	43.691
2011	37.647	43.267	40.115	33.467	44.516	46.299	45.443	43.016	44.673	41.438	41.330	41.871	41.924
2012	43.800	40.929	53.979	37.141	49.620	50.736	50.071	50.432	43.423	48.289	42.206	44.807	46.286
2013	45.564	45.545	46.596	48.156	47.515	53.022	49.238	45.838	43.484	44.541	41.380	47.499	46.531
2014	47.429	41.858	43.295	58.273	52.823	50.828	50.246	47.250	45.274	47.882	41.969	46.000	47.761
2015	43.349	58.686	49.487	44.803	52.090	50.070	50.089	47.305	48.781	48.959	46.174	51.541	49.278
2016	53.142	56.323	46.116	48.856	51.913	50.863	47.520	46.547	42.411	40.223	48.261	49.370	48.462
2017	48.975	47.344	53.822	49.615	48.640	51.628	48.321	46.901	42.997	45.599	45.243	43.603	47.724
2018	45.245	51.279	39.482	51.321	46.429	50.916	45.088	46.248	45.526	49.978	44.652	53.184	47.446
2019	51.278	54.530	53.422	53.490	55.568	54.305	49.332	48.303	45.408	47.162	42.496	43.180	49.873
2020	55.525	61.373	52.037	54.893	51.214	48.912	45.793	48.084	47.366	42.146	46.008	37.676	49.252
2021	50.168	52.976	46.820	50.853	44.496	44.504	50.236	43.719	42.594	49.843	46.144	45.149	47.292

Causal Invalidez

AÑO	ENE	FEB	MAR	ABR	MAY	JUN	JUL	AGO	SET	OCT	NOV	DIC	PROMEDIO*
2009	27.313	16.842	0	17.765	30.498	27.145	0	29.555	29.878	21.370	0	19.303	18.306
2010	68.862	45.870	34.347	10.877	14.242	50.889	12.925	40.200	21.775	29.260	25.269	19.215	31.144
2011	28.957	17.118	29.264	15.682	25.763	20.130	28.141	0	25.881	27.091	27.916	51.681	24.802
2012	20.176	11.817	37.867	23.026	23.016	30.052	31.215	27.349	26.379	31.913	0	35.513	24.860
2013	35.121	22.132	25.276	31.700	29.746	28.645	33.018	24.582	22.028	30.152	26.236	32.869	28.459
2014	0	19.375	19.470	20.277	30.261	25.119	29.428	25.295	25.808	28.604	32.005	36.224	24.322
2015	33.541	28.114	23.143	28.282	32.508	34.481	22.906	22.282	28.423	32.324	31.280	24.839	28.510
2016	21.710	37.686	19.234	25.801	34.790	25.510	30.685	30.909	36.896	33.927	31.726	40.798	30.806
2017	26.878	23.731	26.152	21.836	39.086	39.908	32.550	42.009	32.833	33.284	46.569	20.763	32.133
2018	43.806	26.138	40.028	33.054	26.926	28.125	32.638	26.354	30.272	19.582	25.064	23.097	29.590
2019	37.552	30.487	30.130	30.414	29.548	27.609	31.353	33.424	36.546	27.067	32.213	35.366	31.809
2020	27.756	29.454	27.612	32.759	18.979	28.527	31.379	46.366	27.572	31.782	27.063	27.240	29.707
2021	36.210	26.974	30.234	34.775	30.085	45.926	13.416	38.750	33.079	0	38.037	13.887	28.448

Causal Edad Avanzada

AÑO	ENE	FEB	MAR	ABR	MAY	JUN	JUL	AGO	SET	OCT	NOV	DIC	PROMEDIO*
2009	20.011	21.999	5.476	7.938	9.356	0	14.198	6.379	21.391	23.924	34.841	0	13.793
2010	17.379	13.247	21.445	17.247	8.008	26.470	16.562	10.578	23.562	27.187	28.667	31.742	20.174
2011	13.844	18.837	34.645	24.669	23.136	27.165	21.993	30.424	28.407	36.967	27.686	30.517	26.524
2012	28.396	12.905	18.360	40.289	34.862	40.435	36.849	29.227	21.815	29.035	25.529	35.390	29.424
2013	12.551	16.946	12.841	26.267	26.930	35.311	26.985	21.141	18.994	21.906	28.415	28.682	23.081
2014	36.388	29.928	19.150	50.471	32.296	40.197	31.745	17.273	32.465	36.435	24.481	0	29.236
2015	22.178	52.925	22.593	22.411	40.732	32.485	46.774	48.300	27.377	40.110	19.090	12.802	32.315
2016	46.246	44.327	36.186	44.186	29.283	42.722	50.040	18.288	16.618	42.032	39.084	27.879	36.408
2017	29.617	56.460	13.927	49.609	47.930	45.981	34.484	40.085	15.244	31.981	48.061	33.600	37.248
2018	32.211	30.545	39.139	46.754	32.213	24.521	30.928	32.450	27.091	25.903	27.231	37.564	32.212
2019	52.158	48.151	61.589	53.251	44.277	35.912	23.387	14.457	24.702	17.737	27.106	17.461	35.016
2020	66.411	48.277	28.496	49.651	44.729	19.031	41.445	43.770	56.180	82.797	12.647	24.005	43.120
2021	42.109	49.686	26.162	47.603	21.550	46.469	24.661	31.130	26.997	31.361	23.108	18.159	32.416

(*) Promedio del año.

FUENTE: Listados de altas de jubilaciones enviado por el CDES de Prestaciones.

NOTA: La afiliación de las altas jubilatorias se determina en función de la última actividad por la que aportó el afiliado.

**ALTAS DE JUBILACIONES SIN REFORMA LEYES N° 16.713 Y 18.395 - IMPORTE PROMEDIO
AFILIACIÓN RURAL - POR CAUSAL - AMBOS SEXOS
En Pesos Constantes Base IPC Dic - 2021**

Todas las causales

AÑO	ENE	FEB	MAR	ABR	MAY	JUN	JUL	AGO	SET	OCT	NOV	DIC	PROMEDIO*
2009	10.040	9.661	9.613	10.116	9.933	9.979	9.033	9.108	9.311	9.305	9.369	9.356	9.569
2010	10.044	10.251	10.531	10.369	10.201	10.380	10.570	10.215	9.992	9.987	10.323	10.656	10.293
2011	11.958	11.311	11.204	11.202	11.454	10.661	10.941	11.228	11.435	11.379	11.676	11.436	11.324
2012	13.124	12.717	12.356	12.333	11.691	12.554	12.249	12.808	12.744	12.035	11.854	13.051	12.460
2013	13.101	13.401	13.415	12.590	12.690	13.102	13.259	12.751	12.990	12.755	12.888	13.181	13.010
2014	14.190	13.652	12.609	13.639	13.003	13.828	13.159	13.772	13.711	14.042	13.031	13.923	13.547
2015	14.311	14.593	13.980	14.071	14.299	14.512	13.825	14.732	14.962	14.383	14.792	13.872	14.361
2016	15.714	14.478	14.515	14.634	14.327	14.804	15.622	14.479	15.384	14.704	15.153	15.743	14.963
2017	15.938	15.878	15.127	15.942	16.215	14.964	15.529	15.673	16.674	15.782	15.683	15.770	15.764
2018	16.587	16.321	16.653	16.545	16.253	15.445	15.904	16.473	17.047	16.461	15.867	16.710	16.355
2019	17.757	17.825	17.324	18.533	17.213	16.444	17.219	17.711	17.448	17.219	16.273	16.689	17.305
2020	17.905	17.933	17.525	16.980	17.370	16.393	17.379	17.078	16.412	16.464	16.470	17.984	17.158
2021	17.360	16.817	17.034	17.822	18.357	17.537	17.891	16.658	17.763	16.719	16.798	16.664	17.285

Causal Vejez

AÑO	ENE	FEB	MAR	ABR	MAY	JUN	JUL	AGO	SET	OCT	NOV	DIC	PROMEDIO*
2009	10.169	9.391	9.511	10.117	9.667	10.076	8.813	8.978	9.148	9.261	8.857	9.370	9.447
2010	9.770	9.748	10.258	10.113	9.762	10.310	10.345	10.033	9.721	9.662	10.119	10.365	10.017
2011	12.481	11.448	11.432	11.164	11.721	10.603	11.007	11.307	11.482	11.843	12.266	11.872	11.552
2012	13.273	12.940	12.545	12.549	11.886	12.685	12.329	13.526	13.330	12.561	12.476	13.383	12.790
2013	13.884	13.967	14.091	13.194	13.304	13.640	13.899	13.082	13.723	13.245	13.346	13.227	13.550
2014	14.740	14.627	13.447	13.818	13.160	14.538	13.723	14.343	14.545	14.396	13.781	15.013	14.178
2015	15.076	15.787	14.330	14.277	15.403	15.050	14.631	15.794	15.705	15.438	16.348	14.205	15.170
2016	16.774	15.040	15.360	15.654	15.128	15.319	16.907	14.685	17.029	15.715	15.560	16.597	15.814
2017	16.317	16.539	15.452	17.120	16.697	15.396	16.246	16.907	17.448	16.022	15.975	15.965	16.340
2018	17.173	16.175	17.490	17.145	16.849	16.283	16.037	16.866	17.875	17.394	16.583	17.700	16.964
2019	18.825	18.461	18.435	19.529	17.848	17.174	17.465	18.135	18.319	17.916	16.717	17.108	17.994
2020	18.849	18.414	17.613	17.288	18.133	15.942	18.075	17.776	16.923	16.803	16.925	18.751	17.624
2021	17.597	17.283	17.485	18.625	19.178	17.572	18.381	16.790	18.274	17.218	17.168	17.409	17.748

Causal Invalidez

AÑO	ENE	FEB	MAR	ABR	MAY	JUN	JUL	AGO	SET	OCT	NOV	DIC	PROMEDIO*
2009	10.079	10.287	10.152	10.505	12.035	10.304	10.402	10.023	9.962	10.128	12.060	9.324	10.439
2010	11.718	11.102	10.959	11.434	11.697	10.996	11.334	11.124	10.857	11.089	10.698	11.477	11.207
2011	11.723	11.690	11.362	11.119	11.501	11.192	10.894	11.795	11.900	11.202	11.448	11.694	11.460
2012	13.765	12.008	12.960	12.457	12.311	13.457	13.299	12.140	12.642	11.273	11.751	11.727	12.483
2013	11.860	12.743	12.989	11.511	11.484	11.979	12.733	13.427	12.259	12.139	12.340	13.523	12.416
2014	12.934	12.877	11.403	13.158	12.701	13.051	12.957	13.329	13.344	12.933	12.596	11.834	12.760
2015	13.065	13.178	13.229	13.877	12.609	13.697	13.178	13.782	13.962	13.550	13.036	13.171	13.361
2016	13.005	14.083	12.687	14.107	14.077	14.367	14.695	15.475	13.992	13.723	13.496	15.449	14.096
2017	15.484	14.773	16.644	14.363	15.653	15.468	14.908	13.952	16.104	15.329	15.134	16.426	15.353
2018	15.197	17.703	16.079	15.527	15.840	14.836	17.523	16.276	17.736	15.690	15.683	15.266	16.113
2019	15.660	16.114	15.273	16.828	16.208	16.483	18.015	17.852	17.319	17.360	17.167	16.123	16.700
2020	16.581	18.634	15.174	17.380	15.754	16.465	17.153	15.002	16.127	14.888	17.034	15.138	16.277
2021	16.807	16.902	15.657	16.016	17.478	18.389	17.589	16.667	17.482	15.921	18.517	16.334	16.980

Causal Edad Avanzada

AÑO	ENE	FEB	MAR	ABR	MAY	JUN	JUL	AGO	SET	OCT	NOV	DIC	PROMEDIO*
2009	9.280	10.397	9.636	9.960	10.056	9.530	9.491	9.697	9.923	9.207	10.226	9.306	9.726
2010	10.490	11.067	10.900	10.611	10.461	10.342	10.596	10.228	10.077	10.241	10.553	10.899	10.539
2011	11.007	10.809	10.640	11.313	10.972	10.611	10.803	10.689	11.074	10.489	10.366	10.238	10.751
2012	12.261	12.609	11.590	11.771	10.943	11.682	11.490	11.381	11.205	11.090	10.429	13.094	11.629
2013	11.545	12.329	11.979	11.394	11.678	12.133	11.678	11.554	11.360	11.684	11.823	12.796	11.829
2014	13.591	11.613	11.600	13.590	12.733	12.554	11.279	12.273	11.686	14.245	11.399	12.001	12.380
2015	13.485	12.245	13.179	13.752	12.706	13.513	11.984	12.733	13.949	11.945	11.857	13.589	12.911
2016	15.585	13.116	12.932	12.557	12.642	13.697	12.767	12.986	12.834	12.256	14.925	13.395	13.308
2017	14.895	14.798	13.551	13.506	14.734	13.248	13.479	12.835	14.279	15.121	14.902	14.674	14.169
2018	15.523	16.021	14.777	15.511	14.913	13.332	14.076	15.218	14.342	13.893	13.511	14.735	14.654
2019	15.210	16.138	14.849	16.236	15.947	13.647	15.850	16.181	14.650	14.567	14.243	15.584	15.259
2020	15.529	16.224	18.503	15.822	15.291	18.085	15.240	15.121	14.649	15.982	14.630	16.404	15.957
2021	16.888	14.806	16.328	15.669	15.581	16.836	15.576	16.287	15.873	15.248	14.497	14.265	15.655

(*) Promedio del año.

FUENTE: Listados de altas de jubilaciones enviado por el CDES de Prestaciones.

NOTA: La afiliación de las altas jubilatorias se determina en función de la última actividad por la que aportó el afiliado.

**ALTAS DE JUBILACIONES SIN REFORMA LEYES N° 16.713 Y 18.395 - IMPORTE PROMEDIO
AFILIACIÓN RURAL - POR CAUSAL - HOMBRES
En Pesos Constantes Base IPC Dic - 2021**

Todas las causales

AÑO	ENE	FEB	MAR	ABR	MAY	JUN	JUL	AGO	SET	OCT	NOV	DIC	PROMEDIO*
2009	10.510	10.420	10.319	10.953	10.876	10.857	9.580	9.659	9.891	9.701	10.046	9.923	10.228
2010	10.720	10.768	11.463	10.964	10.894	11.336	11.268	10.626	10.582	10.633	10.965	11.568	10.982
2011	12.778	11.872	11.841	11.931	11.984	11.349	11.384	11.754	12.228	12.575	12.423	12.287	12.034
2012	14.056	13.845	13.277	13.262	12.231	13.502	13.252	13.778	13.646	13.141	12.204	14.301	13.375
2013	13.915	13.960	14.349	13.640	13.876	14.562	13.746	13.365	14.117	13.541	14.040	14.564	13.973
2014	15.050	14.647	13.405	14.651	13.747	15.000	14.182	14.687	14.130	15.333	13.508	14.828	14.431
2015	15.143	15.342	14.769	15.102	14.959	15.600	14.602	15.573	16.272	15.466	16.157	14.568	15.296
2016	16.769	15.104	15.208	15.763	15.283	15.815	16.903	15.373	16.766	16.097	16.148	16.903	16.011
2017	17.062	16.806	16.111	17.054	17.422	15.741	16.480	16.393	17.925	16.751	16.151	16.559	16.705
2018	17.639	17.362	17.348	17.413	17.462	16.058	17.004	17.092	18.005	17.296	16.422	17.389	17.208
2019	18.876	18.746	18.186	19.845	17.368	17.516	18.301	19.031	18.520	18.194	17.128	17.543	18.271
2020	18.199	19.719	18.425	18.154	18.185	17.583	18.339	18.467	17.646	17.264	17.330	18.831	18.178
2021	17.908	17.013	17.509	18.988	20.049	18.425	18.673	17.442	18.790	18.299	18.059	17.409	18.214

Causal Vejez

AÑO	ENE	FEB	MAR	ABR	MAY	JUN	JUL	AGO	SET	OCT	NOV	DIC	PROMEDIO*
2009	10.743	10.399	10.427	11.355	10.848	11.270	9.471	9.656	9.844	9.832	9.726	10.131	10.309
2010	10.677	10.425	11.680	11.132	10.793	11.703	11.351	10.535	10.703	10.527	10.978	11.433	10.995
2011	13.684	12.200	12.473	12.169	12.431	11.532	11.580	12.127	12.403	13.505	13.200	13.010	12.526
2012	14.221	14.177	13.825	13.673	12.501	13.775	13.582	14.699	14.304	14.105	12.757	14.819	13.870
2013	15.049	14.725	15.177	14.467	14.759	15.511	14.486	13.876	15.097	14.314	14.697	14.563	14.727
2014	15.697	15.969	14.569	14.691	13.951	15.910	15.079	15.592	14.885	15.444	14.790	16.138	15.226
2015	16.039	16.766	15.252	15.174	16.269	16.422	15.712	16.687	16.755	16.482	18.017	14.787	16.197
2016	17.660	15.854	16.183	16.973	16.598	16.918	18.762	15.778	18.981	17.303	16.587	18.081	17.140
2017	17.538	17.621	16.212	18.920	18.119	16.231	17.261	17.762	18.916	16.805	16.275	16.818	17.373
2018	18.342	17.037	18.510	18.043	18.344	16.814	17.099	17.384	19.019	18.486	17.272	18.519	17.906
2019	19.977	19.589	19.583	20.790	17.722	18.416	18.703	19.484	19.553	19.206	17.855	18.034	19.076
2020	18.867	20.506	18.671	18.510	19.184	16.901	19.013	19.408	18.052	17.542	17.776	19.957	18.699
2021	18.591	17.559	18.448	20.220	21.512	18.567	19.224	17.586	19.689	18.916	18.642	18.262	18.935

Causal Invalidez

AÑO	ENE	FEB	MAR	ABR	MAY	JUN	JUL	AGO	SET	OCT	NOV	DIC	PROMEDIO*
2009	10.024	10.266	10.566	10.740	12.939	10.489	10.541	9.661	10.108	10.303	12.980	8.982	10.633
2010	12.159	11.283	11.195	11.760	12.275	11.386	11.944	11.594	11.022	11.333	10.709	12.074	11.561
2011	11.879	12.124	11.251	11.428	11.852	11.553	11.296	11.733	12.655	12.134	11.720	12.295	11.827
2012	14.374	12.122	13.609	13.591	13.034	14.419	14.056	12.380	13.592	11.420	11.735	12.183	13.043
2013	11.841	13.874	12.797	10.826	11.998	12.570	13.072	15.005	12.929	12.402	12.458	14.926	12.892
2014	13.297	13.683	11.483	14.204	12.937	14.073	13.650	13.883	13.819	14.163	12.633	12.403	13.352
2015	12.975	13.886	13.928	16.178	13.110	15.471	13.777	14.454	15.766	15.130	13.903	13.346	14.327
2016	13.918	14.607	13.394	14.565	14.647	14.270	14.384	16.847	14.997	14.374	13.572	17.060	14.719
2017	16.116	14.173	18.844	14.573	17.003	15.549	15.857	14.827	14.186	15.927	15.222	17.684	15.830
2018	15.303	18.821	16.614	16.188	16.374	15.250	18.753	17.444	18.680	16.109	16.203	15.489	16.769
2019	15.927	16.425	15.204	17.037	16.536	17.236	19.037	19.216	18.105	17.296	17.712	16.882	17.218
2020	17.648	19.345	14.855	17.873	16.132	18.227	18.236	15.376	16.832	15.722	18.264	15.605	17.010
2021	17.364	17.235	17.321	16.415	18.601	20.168	18.474	16.798	17.906	14.492	19.887	17.037	17.642

Causal Edad Avanzada

AÑO	ENE	FEB	MAR	ABR	MAY	JUN	JUL	AGO	SET	OCT	NOV	DIC	PROMEDIO*
2009	9.143	10.634	9.741	9.831	10.155	9.462	9.629	9.685	10.074	8.874	9.677	9.362	9.689
2010	10.473	11.384	11.054	10.364	10.463	10.261	10.674	10.355	10.031	10.538	11.068	11.680	10.695
2011	11.016	10.992	10.516	11.587	11.183	10.890	10.899	10.780	11.485	10.684	10.383	10.317	10.894
2012	13.242	14.241	11.725	12.064	11.057	11.860	11.853	11.785	11.235	11.245	10.856	14.198	12.113
2013	11.067	11.802	12.427	12.049	12.040	12.571	11.591	11.204	11.945	11.673	12.561	14.287	12.101
2014	14.734	11.536	12.135	14.858	13.533	13.149	10.964	12.393	12.069	16.403	11.097	12.558	12.952
2015	14.568	12.250	13.602	14.157	12.685	12.936	11.403	12.934	15.268	12.230	11.499	14.944	13.206
2016	16.885	13.095	13.064	13.526	13.046	14.320	13.275	12.973	12.887	13.243	16.435	13.209	13.830
2017	15.809	15.909	14.176	13.465	15.232	13.966	13.590	12.814	15.116	16.823	16.202	14.994	14.841
2018	16.578	17.573	14.821	16.280	15.646	14.208	15.041	15.607	14.753	14.053	13.740	15.242	15.295
2019	16.769	16.813	15.306	18.127	16.948	13.891	16.532	17.145	14.966	14.492	14.169	16.376	15.961
2020	16.243	17.407	19.362	17.271	15.084	19.554	15.958	15.645	16.079	16.976	15.073	16.023	16.723
2021	16.239	14.935	14.426	16.123	15.644	16.063	16.408	17.362	16.325	16.370	14.769	14.084	15.729

(*) Promedio del año.

FUENTE: Listados de altas de jubilaciones enviado por el CDES de Prestaciones.

NOTA: La afiliación de las altas jubilatorias se determina en función de la última actividad por la que aportó el afiliado.

**ALTAS DE JUBILACIONES SIN REFORMA LEYES N° 16.713 Y 18.395 - IMPORTE PROMEDIO
AFILIACIÓN RURAL - POR CAUSAL - MUJERES
En Pesos Constantes Base IPC Dic - 2021**

Todas las causales

AÑO	ENE	FEB	MAR	ABR	MAY	JUN	JUL	AGO	SET	OCT	NOV	DIC	PROMEDIO*
2009	9.014	8.472	8.796	8.999	8.575	8.720	8.378	8.299	8.472	8.807	8.704	8.547	8.648
2010	9.151	9.601	9.516	9.578	9.461	9.101	9.576	9.683	9.236	9.119	9.374	9.494	9.407
2011	10.886	10.555	10.260	10.171	10.734	9.724	10.342	10.342	10.386	9.971	10.617	10.131	10.343
2012	11.632	10.936	10.738	11.061	10.809	10.940	10.524	11.318	11.387	10.436	11.343	11.279	11.034
2013	11.757	12.534	11.878	11.139	11.215	11.146	12.512	11.615	11.051	11.495	11.272	11.429	11.587
2014	12.757	12.057	11.274	12.209	11.818	12.127	11.668	12.272	12.977	12.217	12.310	12.721	12.201
2015	13.104	13.458	12.626	12.580	13.241	13.063	12.606	13.358	12.900	12.565	12.681	12.867	12.921
2016	14.004	13.596	13.485	12.764	13.001	12.981	13.721	13.052	12.937	12.632	13.624	13.759	13.297
2017	14.163	14.534	13.712	14.394	13.957	13.739	13.557	14.281	14.338	13.993	14.886	14.557	14.176
2018	14.574	14.460	15.506	15.098	14.157	14.491	14.148	15.335	15.378	14.797	14.733	15.517	14.850
2019	15.899	16.205	15.912	16.029	16.961	14.495	15.268	15.212	15.245	15.842	14.556	15.118	15.562
2020	17.382	15.015	16.235	14.362	16.232	14.169	15.600	14.540	14.221	15.190	15.066	16.378	15.366
2021	16.270	16.366	16.141	15.791	15.494	16.021	16.771	15.126	15.913	14.704	14.536	15.413	15.712

Causal Vejez

AÑO	ENE	FEB	MAR	ABR	MAY	JUN	JUL	AGO	SET	OCT	NOV	DIC	PROMEDIO*
2009	8.543	7.747	8.151	8.511	7.884	8.221	8.050	7.928	8.096	8.540	8.024	8.294	8.166
2010	8.559	8.846	8.403	8.703	8.588	8.308	8.562	9.327	8.371	8.479	8.804	8.798	8.646
2011	10.647	10.315	9.606	9.301	10.701	9.239	10.126	9.871	10.167	9.695	10.445	10.051	10.014
2012	11.615	10.712	10.061	10.836	10.724	10.422	10.015	11.434	11.630	10.058	11.959	11.108	10.881
2013	11.554	12.610	11.848	11.269	11.256	10.943	12.946	11.344	11.184	11.386	11.105	11.493	11.578
2014	13.238	12.371	11.466	12.358	11.654	12.436	11.441	12.303	13.889	12.790	12.299	13.558	12.484
2015	13.497	14.271	12.769	12.517	13.930	12.860	12.722	13.962	13.669	13.254	13.192	13.347	13.333
2016	15.311	13.789	14.117	13.212	13.296	12.793	13.753	12.894	13.125	13.170	13.985	13.926	13.614
2017	14.211	14.755	14.432	14.751	14.012	14.004	13.760	15.111	14.354	14.513	15.391	14.698	14.499
2018	14.852	14.507	15.894	15.524	14.228	15.433	14.535	15.779	15.896	15.155	15.222	16.238	15.272
2019	16.863	16.578	16.554	16.734	18.047	14.830	15.263	15.246	15.613	16.055	14.551	15.534	15.989
2020	18.815	15.011	15.974	14.797	16.605	14.263	16.199	14.627	14.665	15.644	15.452	16.404	15.705
2021	15.700	16.753	15.537	16.111	15.376	15.790	17.318	15.364	16.143	14.612	14.630	15.864	15.767

Causal Invalidez

AÑO	ENE	FEB	MAR	ABR	MAY	JUN	JUL	AGO	SET	OCT	NOV	DIC	PROMEDIO*
2009	10.143	10.321	9.765	9.969	9.323	9.933	10.227	10.949	9.672	9.888	10.374	9.836	10.033
2010	11.106	10.800	10.734	10.963	10.942	10.428	10.678	10.468	10.629	10.714	10.677	10.879	10.751
2011	11.512	11.156	11.486	10.788	10.799	10.894	10.521	11.895	10.994	10.440	11.316	10.567	11.031
2012	12.354	11.799	12.312	11.270	11.057	12.075	11.913	11.749	10.597	11.111	11.765	11.230	11.603
2013	11.884	11.522	13.181	11.874	11.103	11.136	11.909	11.522	11.512	11.613	12.188	11.575	11.751
2014	12.067	11.367	11.222	12.261	12.410	11.541	12.243	12.398	12.612	11.176	12.548	11.363	11.934
2015	13.223	12.148	12.572	11.905	11.757	12.450	12.249	13.030	12.396	12.018	11.930	12.967	12.387
2016	11.872	13.493	11.811	13.397	13.258	14.596	15.153	13.712	12.736	12.797	13.385	13.122	13.278
2017	14.654	15.561	11.364	13.958	14.181	15.306	12.603	12.530	17.325	14.281	15.005	14.382	14.263
2018	15.033	14.961	15.009	14.717	14.725	14.089	14.556	14.816	15.942	14.899	14.584	14.793	14.844
2019	14.758	15.491	15.470	16.496	15.433	14.763	16.546	15.806	15.533	17.482	15.171	14.225	15.598
2020	14.979	17.034	15.518	15.009	14.999	13.527	14.717	14.488	14.540	13.676	14.881	14.530	14.825
2021	15.755	14.685	14.121	15.020	15.934	13.941	15.229	15.348	15.790	16.635	14.922	14.771	15.179

Causal Edad Avanzada

AÑO	ENE	FEB	MAR	ABR	MAY	JUN	JUL	AGO	SET	OCT	NOV	DIC	PROMEDIO*
2009	9.435	10.086	9.566	10.114	9.949	9.596	9.299	9.707	9.777	9.603	10.691	9.225	9.754
2010	10.513	10.725	10.774	10.908	10.459	10.430	10.510	10.096	10.125	9.880	9.911	10.064	10.366
2011	10.998	10.597	10.789	11.043	10.758	10.230	10.689	10.549	10.607	10.266	10.346	10.138	10.584
2012	11.281	10.941	11.346	11.413	10.805	11.494	10.981	10.955	11.178	10.898	9.936	11.666	11.075
2013	12.091	13.038	11.447	10.401	11.211	11.684	11.762	12.205	10.251	11.698	11.159	11.151	11.508
2014	11.829	11.713	10.950	11.771	11.822	11.815	11.680	12.078	11.117	11.842	11.991	10.739	11.612
2015	12.403	12.237	11.826	13.294	12.732	14.255	12.634	12.479	11.716	11.509	12.235	11.331	12.388
2016	12.986	13.146	12.716	11.254	11.938	12.350	12.259	13.007	12.739	11.050	12.508	13.695	12.471
2017	13.697	13.571	12.711	13.560	13.601	12.414	13.343	12.869	12.796	12.349	13.417	14.135	13.205
2018	13.505	14.169	14.704	14.240	13.774	12.185	12.415	14.546	13.657	13.593	12.998	13.983	13.647
2019	13.594	14.751	14.281	13.743	14.597	13.318	14.361	14.776	14.146	14.653	14.376	13.962	14.213
2020	14.430	14.470	17.372	12.839	15.499	14.214	14.218	14.257	13.040	14.232	14.052	17.166	14.649
2021	18.381	14.352	20.999	14.664	15.410	17.679	13.986	14.464	14.520	14.246	14.018	14.468	15.599

(*) Promedio del año.

FUENTE: Listados de altas de jubilaciones enviado por el CDES de Prestaciones.

NOTA: La afiliación de las altas jubilatorias se determina en función de la última actividad por la que aportó el afiliado.

**ALTAS DE JUBILACIONES SIN REFORMA LEYES N° 16.713 Y 18.395 - IMPORTE PROMEDIO
AFILIACIÓN DOMÉSTICO - POR CAUSAL - AMBOS SEXOS
En Pesos Constantes Base IPC Dic - 2021**

Todas las causales

AÑO	ENE	FEB	MAR	ABR	MAY	JUN	JUL	AGO	SET	OCT	NOV	DIC	PROMEDIO*
2009	9.110	9.035	9.084	9.226	9.551	9.402	8.706	8.693	8.549	9.421	9.120	8.464	9.030
2010	9.454	9.830	9.665	9.733	9.737	9.955	9.864	9.563	9.798	9.462	9.784	9.772	9.718
2011	10.492	10.575	10.129	10.434	10.558	10.335	10.589	10.619	10.699	10.452	10.528	10.570	10.498
2012	11.641	11.228	11.094	11.244	11.215	11.174	10.873	11.414	11.417	10.803	10.867	11.083	11.171
2013	11.880	12.424	11.869	11.842	11.932	12.054	11.659	12.045	11.821	11.703	12.132	12.448	11.984
2014	12.653	12.347	12.401	12.664	12.527	12.285	12.313	12.487	12.400	12.408	12.552	12.718	12.480
2015	13.318	13.258	13.063	13.123	13.200	13.595	13.320	12.918	12.345	13.323	12.791	12.511	13.064
2016	14.112	13.499	13.294	13.480	13.208	13.251	14.109	13.287	13.644	13.326	13.077	13.610	13.491
2017	14.292	13.963	14.521	14.689	13.977	14.043	14.375	14.236	14.123	14.519	14.223	14.617	14.298
2018	14.845	15.309	14.635	14.485	14.593	14.695	14.511	14.869	14.607	15.345	14.721	14.792	14.784
2019	15.408	15.263	16.042	15.109	15.272	15.196	15.058	15.033	15.280	14.783	14.629	14.731	15.150
2020	15.640	15.568	15.964	14.882	15.052	14.696	14.943	14.922	14.868	14.589	14.823	15.091	15.086
2021	15.317	15.261	15.509	14.962	15.332	15.381	14.927	14.840	14.899	14.766	14.907	14.813	15.076

Causal Vejez

AÑO	ENE	FEB	MAR	ABR	MAY	JUN	JUL	AGO	SET	OCT	NOV	DIC	PROMEDIO*
2009	8.738	8.265	8.580	8.714	9.022	8.818	8.277	8.304	8.089	8.915	8.800	8.018	8.545
2010	8.550	8.773	8.859	8.596	8.850	9.104	8.935	8.196	9.017	8.531	9.236	8.963	8.801
2011	9.507	9.665	9.356	9.487	9.799	9.483	10.134	10.124	10.181	10.132	10.306	10.065	9.853
2012	10.829	10.519	10.355	10.890	10.969	10.645	10.138	11.468	11.330	10.596	10.409	10.795	10.745
2013	11.382	12.627	11.948	11.690	11.671	12.137	11.098	11.822	11.606	11.622	12.221	12.506	11.861
2014	12.912	12.382	12.392	12.645	12.673	12.120	11.885	12.593	12.652	12.268	12.804	13.047	12.531
2015	12.884	13.020	13.008	12.996	12.962	14.163	13.649	13.019	12.383	13.108	12.953	12.402	13.046
2016	14.733	13.793	13.240	13.926	13.346	13.275	14.818	13.295	14.137	13.328	13.330	13.740	13.747
2017	13.910	13.681	14.732	15.051	13.983	13.865	14.270	13.955	13.966	14.596	13.859	15.083	14.246
2018	14.541	15.527	14.520	14.173	14.513	14.769	14.616	15.257	14.763	16.256	15.162	14.869	14.914
2019	15.459	14.873	16.989	15.244	15.873	15.529	15.097	15.088	15.383	14.857	14.691	14.865	15.329
2020	15.676	15.576	16.157	14.842	15.653	14.885	14.647	15.019	14.980	14.911	15.098	15.282	15.227
2021	15.307	15.117	15.513	14.581	15.796	15.565	14.914	14.931	14.726	14.889	14.871	15.075	15.107

Causal Invalidez

AÑO	ENE	FEB	MAR	ABR	MAY	JUN	JUL	AGO	SET	OCT	NOV	DIC	PROMEDIO*
2009	10.380	10.513	9.613	10.140	10.242	10.155	10.753	11.715	10.427	12.387	11.099	10.177	10.634
2010	11.085	10.901	10.748	10.766	10.585	11.649	10.823	11.772	11.158	10.417	10.318	10.701	10.910
2011	11.890	11.496	10.786	12.128	11.789	12.839	11.461	11.680	12.259	10.915	11.167	11.854	11.689
2012	13.118	11.982	11.939	12.645	11.807	12.096	11.603	11.718	11.649	11.249	11.962	11.289	11.921
2013	12.273	12.083	11.880	12.627	12.448	12.365	12.577	12.812	12.190	11.861	12.743	13.094	12.413
2014	12.782	11.828	12.311	12.690	12.028	12.238	13.217	12.595	12.143	12.686	12.447	12.377	12.445
2015	13.872	13.248	12.986	13.177	13.405	13.227	13.163	12.639	12.175	13.224	12.950	12.538	13.050
2016	13.639	13.438	13.363	12.969	12.819	13.431	13.800	13.327	13.397	13.448	12.302	13.208	13.262
2017	15.063	14.517	14.558	14.497	13.408	14.557	15.874	15.417	14.616	15.078	14.937	14.254	14.731
2018	15.914	14.771	15.167	15.243	14.646	15.062	14.744	14.857	14.569	14.435	14.270	14.774	14.871
2019	16.107	15.119	14.916	15.235	14.860	15.215	15.312	15.318	15.119	14.892	14.789	15.148	15.169
2020	15.608	16.192	15.625	15.199	14.880	14.867	15.930	14.771	15.292	14.810	14.486	15.175	15.236
2021	15.891	14.860	15.166	15.913	15.014	15.749	14.377	14.852	16.504	15.289	15.556	14.592	15.314

Causal Edad Avanzada

AÑO	ENE	FEB	MAR	ABR	MAY	JUN	JUL	AGO	SET	OCT	NOV	DIC	PROMEDIO*
2009	9.102	10.722	10.057	10.066	10.225	10.175	9.846	9.755	9.783	9.979	9.796	9.818	9.944
2010	10.670	10.799	10.796	10.943	10.697	10.593	10.503	10.577	10.446	10.355	10.240	10.328	10.579
2011	11.303	11.357	10.964	11.046	11.148	11.024	10.814	10.950	10.887	10.690	10.620	10.746	10.962
2012	11.864	11.696	11.590	11.314	11.338	11.423	11.515	11.089	11.432	10.874	10.889	11.357	11.365
2013	12.430	12.277	11.744	11.818	12.010	11.803	11.718	11.861	11.842	11.722	11.558	12.027	11.901
2014	12.255	12.667	12.464	12.680	12.770	12.508	12.228	12.255	12.285	12.354	12.215	12.564	12.437
2015	13.461	13.574	13.259	13.238	13.297	12.979	13.050	13.016	12.468	13.787	12.427	12.648	13.100
2016	13.520	13.060	13.324	13.071	13.424	13.077	13.112	13.224	13.185	13.176	13.093	13.705	13.248
2017	14.332	14.122	14.214	14.127	14.152	14.264	14.039	14.342	14.184	14.104	14.575	13.933	14.199
2018	14.827	15.172	14.503	14.426	14.695	14.127	14.109	13.892	14.328	14.258	14.327	14.635	14.441
2019	15.023	16.115	14.902	14.732	14.224	14.610	14.789	14.736	15.218	14.572	14.425	14.288	14.803
2020	15.581	15.255	15.687	14.769	14.165	14.118	15.106	14.816	14.487	13.971	14.490	14.635	14.757
2021	15.062	15.729	15.708	14.988	14.649	14.807	15.126	14.712	14.776	14.293	14.746	14.485	14.923

(*) Promedio del año.

FUENTE: Listados de altas de jubilaciones enviado por el CDES de Prestaciones.

NOTA: La afiliación de las altas jubilatorias se determina en función de la última actividad por la que aportó el afiliado.

**ALTAS DE JUBILACIONES SIN REFORMA LEYES N° 16.713 Y 18.395 - IMPORTE PROMEDIO
AFILIACIÓN DOMÉSTICO - POR CAUSAL - HOMBRES
En Pesos Constantes Base IPC Dic - 2021**

Todas las causales

AÑO	ENE	FEB	MAR	ABR	MAY	JUN	JUL	AGO	SET	OCT	NOV	DIC	PROMEDIO*
2009	0	10.145	9.156	16.204	6.777	13.476	10.409	11.410	9.074	15.699	18.534	17.345	11.519
2010	11.653	10.225	9.599	11.788	15.243	15.391	11.437	11.221	9.643	9.954	12.603	11.285	11.670
2011	11.719	11.668	10.237	16.841	11.513	10.100	16.876	13.957	10.870	14.756	12.929	13.157	12.885
2012	23.140	14.044	11.926	22.758	10.282	12.945	10.979	11.395	11.258	20.015	11.090	11.200	14.253
2013	12.149	24.707	14.352	13.290	16.844	23.514	0	14.019	15.406	11.621	14.969	11.681	14.379
2014	19.152	12.601	14.273	13.238	12.775	12.709	15.754	12.690	0	12.277	18.826	16.525	13.402
2015	15.070	13.067	14.834	13.796	13.166	20.246	4.584	13.607	12.398	18.167	13.734	12.802	13.789
2016	16.040	10.437	13.664	13.338	17.855	15.729	23.406	15.687	22.769	13.941	18.355	14.937	16.347
2017	14.632	13.532	19.469	19.783	14.908	14.852	14.025	14.424	15.227	24.863	15.247	29.537	17.542
2018	15.148	29.703	14.710	14.633	19.089	22.668	14.711	22.517	15.804	25.885	23.752	13.667	19.357
2019	20.898	30.844	25.128	14.987	20.273	18.334	24.766	20.162	14.499	16.196	18.620	25.288	20.833
2020	18.306	16.656	18.824	15.109	15.664	14.996	19.347	18.593	17.594	16.056	20.128	12.751	17.002
2021	10.572	22.384	15.558	17.172	22.489	18.797	14.544	15.447	14.780	15.772	16.886	17.819	16.852

Causal Vejez

AÑO	ENE	FEB	MAR	ABR	MAY	JUN	JUL	AGO	SET	OCT	NOV	DIC	PROMEDIO*
2009	0	10.287	8.028	16.204	6.777	9.279	10.409	11.410	7.534	17.604	18.397	17.345	11.106
2010	13.689	9.902	8.356	14.887	21.999	8.592	12.465	6.766	7.526	9.404	14.837	13.262	11.807
2011	11.867	10.856	14.901	8.982	11.513	9.813	28.871	0	11.192	20.182	13.086	23.250	13.709
2012	10.596	16.272	10.191	26.323	0	10.285	10.459	11.395	11.258	20.015	11.092	11.236	12.427
2013	12.331	30.595	15.085	11.254	22.438	23.514	0	0	17.020	11.621	18.341	11.681	14.490
2014	22.369	0	16.019	0	0	2.329	0	12.474	0	0	19.082	24.144	8.035
2015	15.990	0	16.696	14.243	12.922	20.246	4.584	13.539	0	34.311	13.696	12.802	13.252
2016	16.939	12.766	14.348	13.346	22.754	13.136	29.628	15.370	23.207	14.379	20.692	15.437	17.667
2017	14.157	13.180	22.189	25.219	15.080	14.306	14.025	14.424	14.347	28.390	0	32.948	17.355
2018	0	39.603	14.643	14.633	23.688	26.816	14.795	24.812	15.804	42.056	26.208	12.569	21.302
2019	20.282	22.359	35.204	14.987	20.273	25.277	24.766	24.524	14.679	18.810	22.525	31.394	22.923
2020	23.546	19.800	20.543	15.159	15.255	0	10.030	18.593	22.283	16.056	21.184	12.219	16.222
2021	15.782	0	15.558	17.172	27.252	15.308	14.201	15.670	14.530	0	20.494	17.819	14.482

Causal Invalidez

AÑO	ENE	FEB	MAR	ABR	MAY	JUN	JUL	AGO	SET	OCT	NOV	DIC	PROMEDIO*
2009	0	0	0	0	0	0	0	0	0	12.434	23.269	0	2.975
2010	0	0	0	10.756	10.739	47.719	0	0	12.023	0	10.369	0	7.634
2011	0	18.913	0	25.730	0	0	0	20.235	0	10.686	0	10.215	7.148
2012	58.152	11.817	13.884	15.628	0	0	11.499	0	11.258	0	11.087	11.168	12.041
2013	11.786	0	12.151	0	0	0	0	15.507	14.023	11.621	11.597	0	6.390
2014	0	0	0	0	0	15.392	19.242	12.798	0	12.277	18.485	12.325	7.543
2015	14.151	0	12.971	0	13.577	0	0	14.017	12.398	0	19.172	0	7.190
2016	14.244	0	13.322	0	15.405	16.777	13.341	13.575	21.456	13.517	28.239	13.577	13.621
2017	15.666	0	16.765	14.346	14.564	0	0	0	0	14.281	0	15.893	7.626
2018	0	14.683	0	0	14.515	14.373	0	20.221	0	15.104	13.928	14.435	8.938
2019	27.747	15.194	0	14.987	0	14.833	0	15.799	14.137	14.778	14.716	14.720	12.243
2020	0	0	15.385	15.084	17.711	0	28.235	0	14.980	0	0	0	7.616
2021	0	0	15.558	0	0	19.960	0	0	0	17.074	0	0	4.383

Causal Edad Avanzada

AÑO	ENE	FEB	MAR	ABR	MAY	JUN	JUL	AGO	SET	OCT	NOV	DIC	PROMEDIO*
2009	0	9.575	10.283	0	0	14.875	0	0	9.844	10.667	9.882	0	5.427
2010	10.635	10.871	11.465	10.756	10.739	10.708	10.152	12.113	10.437	11.331	0	10.297	9.959
2011	11.275	10.668	9.072	11.881	0	10.960	10.878	10.817	10.763	10.686	12.303	10.773	10.006
2012	11.906	11.817	11.702	0	10.282	16.935	0	11.395	11.258	0	11.092	11.173	8.963
2013	12.331	18.820	0	17.362	11.249	0	0	11.787	11.717	0	0	0	6.939
2014	12.719	12.601	12.527	13.238	12.775	12.358	12.266	0	0	12.277	0	13.106	9.489
2015	0	13.067	0	12.904	12.999	0	0	13.380	12.398	12.786	12.414	0	7.496
2016	0	8.107	0	13.316	0	13.083	14.804	17.695	0	12.615	13.503	15.659	9.065
2017	13.515	14.236	16.741	0	0	15.944	0	0	15.666	0	15.247	0	7.612
2018	15.148	15.023	14.756	0	19.072	0	14.288	0	0	0	0	14.463	7.729
2019	15.282	79.113	15.051	0	0	14.892	0	0	0	15.873	14.716	23.642	14.881
2020	15.685	13.511	0	15.084	0	14.996	29.093	0	14.481	0	14.852	14.880	11.049
2021	5.362	22.384	15.558	0	8.201	0	15.229	15.224	15.031	15.120	15.082	0	10.599

(*) Promedio del año.

FUENTE: Listados de altas de jubilaciones enviado por el CDES de Prestaciones.

NOTA: La afiliación de las altas jubilatorias se determina en función de la última actividad por la que aportó el afiliado.

**ALTAS DE JUBILACIONES SIN REFORMA LEYES N° 16.713 Y 18.395 - IMPORTE PROMEDIO
AFILIACIÓN DOMÉSTICO - POR CAUSAL - MUJERES
En Pesos Constantes Base IPC Dic - 2021**

Todas las causales

AÑO	ENE	FEB	MAR	ABR	MAY	JUN	JUL	AGO	SET	OCT	NOV	DIC	PROMEDIO*
2009	9.110	8.987	9.082	9.131	9.580	9.314	8.682	8.674	8.545	9.271	8.876	8.428	8.973
2010	9.415	9.821	9.666	9.712	9.663	9.855	9.819	9.536	9.801	9.454	9.726	9.751	9.685
2011	10.475	10.549	10.128	10.332	10.547	10.337	10.530	10.579	10.697	10.341	10.485	10.525	10.460
2012	11.477	11.188	11.080	11.091	11.220	11.140	10.871	11.415	11.420	10.659	10.864	11.077	11.125
2013	11.875	12.023	11.801	11.798	11.879	11.936	11.659	11.985	11.699	11.704	12.098	12.452	11.909
2014	12.537	12.345	12.354	12.660	12.525	12.272	12.279	12.482	12.400	12.409	12.361	12.613	12.437
2015	13.262	13.259	13.021	13.111	13.201	13.380	13.358	12.903	12.345	13.233	12.760	12.510	13.029
2016	14.052	13.534	13.288	13.483	13.143	13.167	13.902	13.196	13.459	13.308	12.918	13.560	13.417
2017	14.285	13.970	14.351	14.598	13.960	14.030	14.379	14.234	14.104	14.277	14.212	14.306	14.226
2018	14.842	14.897	14.633	14.484	14.434	14.384	14.505	14.720	14.596	15.055	14.488	14.852	14.658
2019	15.163	14.902	15.938	15.111	15.211	15.145	14.779	14.908	15.302	14.725	14.481	14.508	15.014
2020	15.605	15.558	15.906	14.878	15.023	14.694	14.854	14.853	14.756	14.555	14.634	15.156	15.039
2021	15.360	15.136	15.508	14.929	15.021	15.268	14.934	14.828	14.900	14.748	14.880	14.731	15.020

Causal Vejez

AÑO	ENE	FEB	MAR	ABR	MAY	JUN	JUL	AGO	SET	OCT	NOV	DIC	PROMEDIO*
2009	8.738	8.161	8.592	8.549	9.065	8.814	8.236	8.277	8.091	8.712	8.579	7.969	8.482
2010	8.498	8.738	8.868	8.566	8.712	9.109	8.809	8.204	9.038	8.509	9.113	8.919	8.757
2011	9.459	9.638	9.320	9.491	9.760	9.478	10.005	10.124	10.174	9.902	10.226	9.968	9.795
2012	10.831	10.426	10.357	10.604	10.969	10.654	10.132	11.469	11.331	10.305	10.401	10.775	10.688
2013	11.370	12.054	11.824	11.706	11.541	11.887	11.098	11.822	11.371	11.622	12.145	12.514	11.746
2014	12.689	12.382	12.283	12.645	12.673	12.243	11.885	12.595	12.652	12.268	12.569	12.808	12.474
2015	12.771	13.020	12.906	12.959	12.963	13.724	13.748	13.011	12.383	12.894	12.928	12.398	12.975
2016	14.631	13.805	13.227	13.944	13.238	13.277	14.399	13.184	13.801	13.284	13.189	13.664	13.637
2017	13.906	13.691	14.456	14.882	13.960	13.857	14.274	13.945	13.962	14.178	13.859	14.534	14.125
2018	14.541	14.798	14.517	14.168	14.336	14.182	14.607	15.071	14.744	15.718	14.686	14.961	14.694
2019	15.265	14.753	16.797	15.250	15.776	15.425	14.629	14.871	15.409	14.786	14.440	14.544	15.162
2020	15.617	15.542	16.060	14.838	15.685	14.885	14.727	14.893	14.795	14.861	14.763	15.401	15.172
2021	15.303	15.117	15.513	14.507	15.109	15.569	14.930	14.916	14.728	14.889	14.827	14.929	15.028

Causal Invalidez

AÑO	ENE	FEB	MAR	ABR	MAY	JUN	JUL	AGO	SET	OCT	NOV	DIC	PROMEDIO*
2009	10.380	10.513	9.613	10.140	10.242	10.155	10.753	11.715	10.427	12.386	9.747	10.177	10.521
2010	11.085	10.901	10.748	10.766	10.580	10.865	10.823	11.772	11.113	10.417	10.314	10.701	10.840
2011	11.890	11.368	10.786	11.412	11.789	12.839	11.461	11.404	12.259	10.928	11.167	11.898	11.600
2012	12.328	11.985	11.878	12.509	11.807	12.096	11.609	11.718	11.669	11.249	11.986	11.296	11.844
2013	12.290	12.083	11.866	12.627	12.448	12.365	12.577	12.566	12.116	11.867	12.775	13.094	12.389
2014	12.782	11.828	12.311	12.690	12.028	11.958	13.094	12.583	12.143	12.692	12.140	12.379	12.386
2015	13.856	13.248	12.987	13.177	13.401	13.227	13.163	12.606	12.171	13.224	12.866	12.538	13.039
2016	13.619	13.438	13.364	12.969	12.738	13.103	13.807	13.323	13.256	13.447	11.846	13.190	13.175
2017	15.042	14.517	14.493	14.505	13.335	14.557	15.874	15.417	14.616	15.115	14.937	14.214	14.719
2018	15.914	14.774	15.167	15.243	14.653	15.101	14.744	14.684	14.569	14.384	14.278	14.796	14.859
2019	15.095	15.113	14.916	15.242	14.860	15.226	15.312	15.286	15.163	14.904	14.792	15.163	15.089
2020	15.608	16.192	15.635	15.204	14.739	14.867	15.418	14.771	15.341	14.810	14.486	15.175	15.187
2021	15.891	14.860	15.151	15.913	15.014	14.960	14.377	14.852	16.504	15.225	15.556	14.592	15.241

Causal Edad Avanzada

AÑO	ENE	FEB	MAR	ABR	MAY	JUN	JUL	AGO	SET	OCT	NOV	DIC	PROMEDIO*
2009	9.102	10.786	10.045	10.066	10.225	9.948	9.846	9.755	9.781	9.963	9.795	9.818	9.927
2010	10.671	10.798	10.782	10.945	10.696	10.589	10.514	10.525	10.446	10.344	10.240	10.329	10.573
2011	11.303	11.377	11.028	11.032	11.148	11.024	10.813	10.953	10.890	10.690	10.603	10.745	10.967
2012	11.863	11.695	11.589	11.314	11.356	11.310	11.515	11.068	11.435	10.874	10.886	11.365	11.356
2013	12.432	11.944	11.744	11.642	12.021	11.803	11.718	11.864	11.844	11.722	11.558	12.027	11.860
2014	12.245	12.669	12.462	12.669	12.770	12.510	12.227	12.255	12.285	12.355	12.215	12.548	12.434
2015	13.461	13.582	13.259	13.245	13.306	12.979	13.050	13.004	12.469	13.841	12.428	12.648	13.106
2016	13.520	13.153	13.324	13.067	13.424	13.077	13.082	13.072	13.185	13.187	13.073	13.668	13.236
2017	14.347	14.120	14.130	14.127	14.152	14.234	14.039	14.342	14.135	14.104	14.551	13.933	14.184
2018	14.812	15.175	14.488	14.426	14.480	14.127	14.105	13.892	14.328	14.258	14.327	14.647	14.422
2019	15.014	15.099	14.899	14.732	14.224	14.605	14.789	14.736	15.218	14.498	14.410	14.126	14.696
2020	15.578	15.287	15.687	14.762	14.165	14.094	14.873	14.816	14.487	13.971	14.483	14.630	14.736
2021	15.232	15.337	15.712	14.988	14.871	14.807	15.124	14.698	14.772	14.261	14.736	14.485	14.919

(*) Promedio del año.

FUENTE: Listados de altas de jubilaciones enviado por el CDES de Prestaciones.

NOTA: La afiliación de las altas jubilatorias se determina en función de la última actividad por la que aportó el afiliado.

**IV. TASA DE REEMPLAZO DE
ALTAS DE JUBILACIONES SIN REFORMA
LEYES N° 16.713 Y 18.395**

ALTAS DE JUBILACIONES SIN REFORMA LEYES N° 16.713 Y 18.395
TASA DE REEMPLAZO PROMEDIO - CAUSAL VEJEZ

Ambos sexos

AÑO	IND. Y COM.	CIVIL	ESCOLAR	RURAL	DOMÉSTICO	TOTAL*
2009	57,2	63,2	70,4	57,2	55,5	58,2
2010	54,9	62,6	70,3	54,1	50,9	56,0
2011	54,8	62,7	69,6	53,2	49,4	56,2
2012	55,5	63,0	70,4	54,2	49,0	57,8
2013	55,6	62,7	69,8	53,9	49,6	57,4
2014	56,0	62,2	71,2	54,2	49,7	57,4
2015	55,7	61,4	71,3	53,9	49,4	57,0
2016	55,6	60,0	71,0	53,9	49,4	56,7
2017	55,8	61,1	71,1	53,5	49,0	56,8
2018	55,5	60,5	70,4	53,5	49,4	56,6
2019	55,4	60,1	69,6	53,8	49,3	56,6
2020	55,5	60,3	70,1	53,5	49,0	56,7
2021	54,9	60,5	68,6	53,2	48,8	56,4

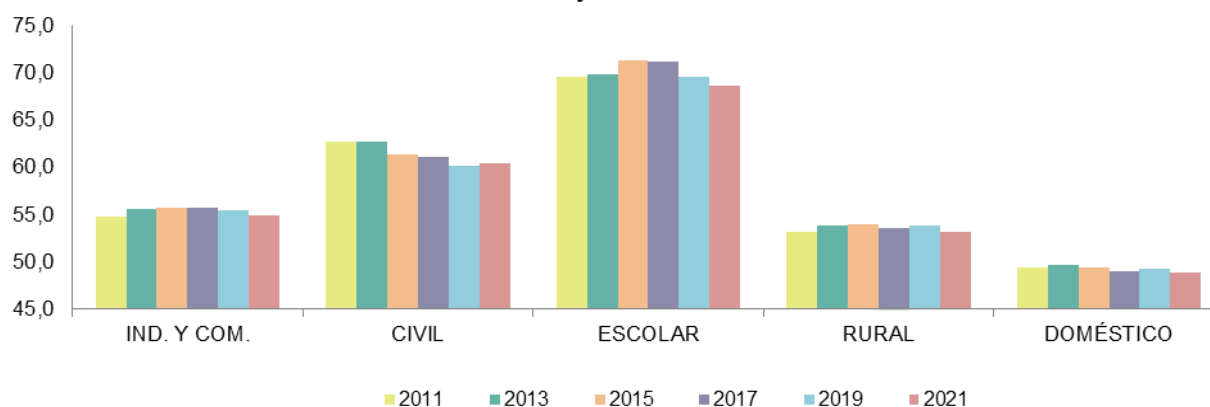
Causal vejez - Ambos sexos**Hombres**

AÑO	IND. Y COM.	CIVIL	ESCOLAR	RURAL	DOMÉSTICO	TOTAL*
2009	57,8	64,5	71,2	58,4	55,5	59,1
2010	55,9	63,5	69,5	55,6	53,8	57,2
2011	55,9	63,9	68,1	54,8	52,5	57,5
2012	56,6	63,1	69,0	56,0	52,3	58,7
2013	56,6	62,7	67,9	55,6	51,2	58,1
2014	57,0	62,5	70,5	55,8	60,4	58,2
2015	56,5	61,3	70,4	55,7	53,2	57,5
2016	56,5	60,2	69,9	55,7	52,8	57,3
2017	56,7	61,2	69,7	55,0	52,5	57,4
2018	56,2	61,1	68,6	55,0	50,9	57,2
2019	56,1	60,3	67,9	54,8	52,6	57,0
2020	56,1	60,6	69,3	54,6	52,7	57,0
2021	55,5	60,9	67,2	54,0	47,9	56,7

Mujeres

AÑO	IND. Y COM.	CIVIL	ESCOLAR	RURAL	DOMÉSTICO	TOTAL*
2009	56,5	60,9	70,2	55,3	55,4	57,2
2010	53,5	61,2	70,5	52,1	50,9	54,9
2011	53,1	61,0	69,9	50,7	49,4	54,9
2012	53,9	62,8	70,7	51,0	48,9	56,6
2013	54,0	62,8	70,5	50,9	49,6	56,5
2014	54,5	61,8	71,2	51,7	49,6	56,5
2015	54,4	61,5	71,4	50,8	49,3	56,4
2016	54,2	59,9	71,3	50,9	49,3	55,9
2017	54,5	60,9	71,6	50,9	48,9	56,1
2018	54,4	59,8	70,9	50,9	49,3	55,8
2019	54,4	59,9	69,9	51,9	49,2	56,1
2020	54,7	60,1	70,1	51,3	48,9	56,3
2021	54,0	60,1	68,8	51,8	48,9	56,1

(*) Todas las afiliaciones.

FUENTE: Listados de altas de jubilaciones enviado por el CDES de Prestaciones.

NOTA: La afiliación de las altas jubilatorias se determina en función de la última actividad por la que aportó el afiliado.

ALTAS DE JUBILACIONES SIN REFORMA LEYES N° 16.713 Y 18.395
TASA DE REEMPLAZO PROMEDIO - CAUSAL EDAD AVANZADA

Ambos sexos

AÑO	IND. Y COM.	CIVIL	ESCOLAR	RURAL	DOMÉSTICO	TOTAL*
2009	55,2	58,1	58,4	55,2	54,2	55,3
2010	54,3	56,9	57,8	55,2	53,7	54,5
2011	54,6	58,1	58,8	55,1	53,6	54,9
2012	54,7	58,6	58,6	54,8	53,3	55,0
2013	54,5	57,9	57,9	54,8	53,3	54,8
2014	54,4	57,0	58,4	54,8	53,1	54,5
2015	53,9	57,1	58,0	54,3	52,6	54,1
2016	53,8	57,2	57,9	53,8	52,2	54,0
2017	53,5	56,3	58,0	54,1	52,2	53,7
2018	53,3	56,5	57,7	53,9	52,1	53,5
2019	53,2	56,8	58,3	53,9	51,8	53,5
2020	53,6	56,5	58,7	53,6	51,8	53,6
2021	53,4	57,0	57,6	53,3	51,9	53,5

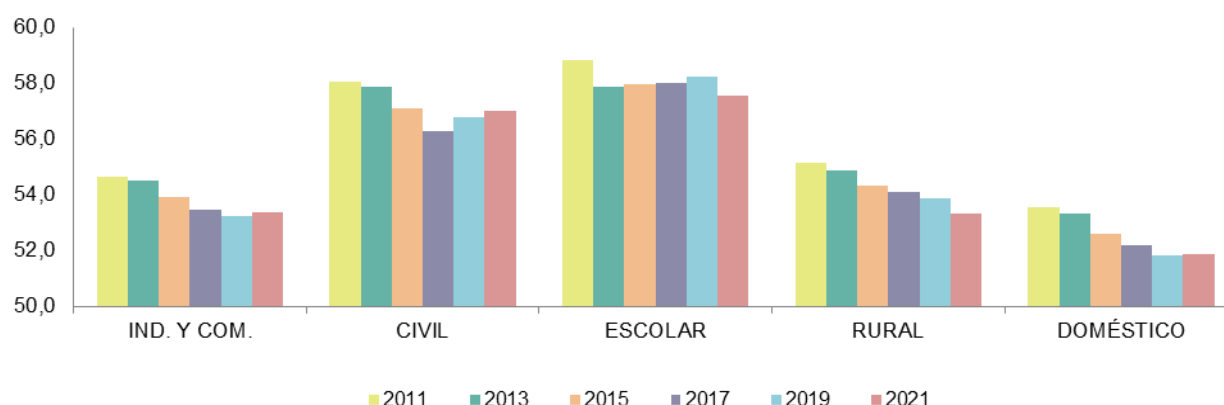
Causal edad avanzada - Ambos sexos**Hombres**

AÑO	IND. Y COM.	CIVIL	ESCOLAR	RURAL	DOMÉSTICO	TOTAL*
2009	56,0	58,8	58,3	56,1	58,3	56,3
2010	54,9	57,2	57,8	55,9	54,4	55,4
2011	55,3	58,4	59,1	55,6	53,8	55,8
2012	55,3	59,6	59,8	55,4	53,5	56,0
2013	55,1	58,3	57,9	55,1	52,9	55,5
2014	54,8	57,2	58,1	54,9	53,7	55,1
2015	54,3	57,2	57,2	54,5	53,4	54,7
2016	54,2	57,4	56,4	54,3	55,8	54,5
2017	53,8	56,3	57,0	54,4	52,8	54,2
2018	53,5	56,5	58,5	54,1	51,0	53,9
2019	53,7	57,3	59,3	54,1	51,4	54,1
2020	53,9	56,6	59,1	54,0	50,9	54,2
2021	53,7	57,8	57,1	53,6	51,9	54,0

Mujeres

AÑO	IND. Y COM.	CIVIL	ESCOLAR	RURAL	DOMÉSTICO	TOTAL*
2009	54,5	57,0	56,9	54,3	54,2	54,5
2010	53,8	56,4	57,6	54,4	53,7	54,0
2011	54,0	57,4	58,3	54,6	53,6	54,2
2012	54,0	57,0	58,5	54,1	53,3	54,2
2013	53,7	57,3	58,0	54,5	53,3	54,1
2014	53,8	56,8	58,2	54,5	53,1	54,0
2015	53,4	57,1	58,2	54,1	52,6	53,7
2016	53,4	56,7	58,0	53,2	52,2	53,4
2017	53,0	56,3	58,2	53,6	52,2	53,2
2018	52,9	56,7	57,5	53,6	52,1	53,1
2019	52,7	56,2	57,4	53,5	51,9	52,9
2020	53,2	56,3	58,7	53,0	51,8	53,1
2021	53,0	56,1	57,6	52,9	51,9	53,0

(*) Todas las afiliaciones.

FUENTE: Listados de altas de jubilaciones enviado por el CDES de Prestaciones.

NOTA: La afiliación de las altas jubilatorias se determina en función de la última actividad por la que aportó el afiliado.

**V. ALTAS DE JUBILACIONES SIN REFORMA
LEYES N° 16.713 Y 18.395
POR AÑOS DE SERVICIO, CAUSAL Y AFILIACIÓN**

**ALTAS DE JUBILACIONES SIN REFORMA LEYES N° 16.713 Y 18.395
AÑOS PROMEDIO DE SERVICIO POR EDAD
TODAS LAS AFILIACIONES - CAUSAL VEJEZ - POR SEXO**

Ambos sexos

AÑO	60 AÑOS	61 AÑOS	62 AÑOS	63 AÑOS	64 AÑOS	65 AÑOS	66 AÑOS	67 AÑOS	68 AÑOS	69 AÑOS
2009	36,5	35,7	35,7	35,9	36,2	36,9	37,0	36,8	38,2	39,9
2010	35,4	34,9	34,9	35,3	35,5	38,8	38,7	38,5	38,3	38,6
2011	35,2	35,2	35,2	35,7	36,1	39,4	40,5	40,2	40,2	40,2
2012	33,5	34,4	34,6	34,7	35,6	38,3	39,6	39,2	39,2	39,4
2013	35,3	35,6	35,9	36,2	36,6	39,3	40,0	40,0	40,3	40,5
2014	35,9	36,3	36,3	36,7	36,7	39,3	40,6	38,8	39,9	40,2
2015	35,3	35,3	35,5	35,8	36,7	39,4	39,7	40,2	39,9	40,7
2016	35,4	35,5	35,7	36,0	36,5	39,3	39,7	39,8	39,9	40,3
2017	35,1	35,3	35,7	35,8	36,5	38,8	38,9	39,0	39,5	40,0
2018	35,4	36,1	36,1	36,4	36,8	38,8	39,0	39,5	40,2	40,2
2019	35,7	36,1	36,7	36,6	36,5	39,0	39,7	39,5	39,4	41,2
2020	35,7	36,2	36,5	37,2	36,9	39,3	39,7	39,5	40,7	40,6
2021	35,9	36,1	36,5	36,7	37,2	39,3	39,2	39,5	39,6	39,9

Causal vejez - Ambos sexos

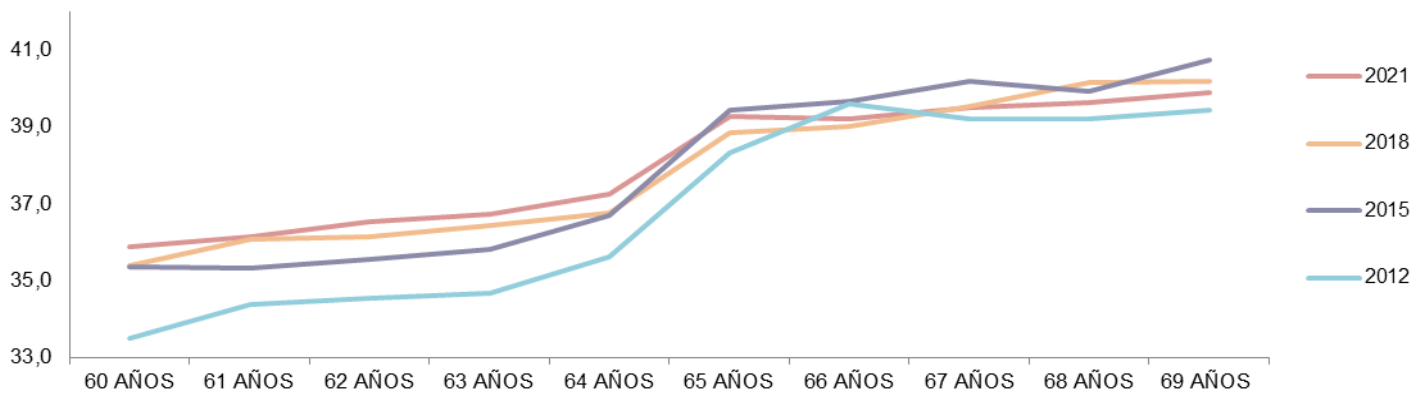

Hombres

AÑO	60 AÑOS	61 AÑOS	62 AÑOS	63 AÑOS	64 AÑOS	65 AÑOS	66 AÑOS	67 AÑOS	68 AÑOS	69 AÑOS
2009	36,8	36,2	36,5	36,5	37,1	37,9	38,3	38,0	39,6	41,0
2010	35,6	35,5	35,5	36,1	36,3	39,6	39,8	39,4	39,5	40,1
2011	35,5	35,4	35,8	36,2	37,0	39,9	40,5	40,9	40,6	41,0
2012	33,2	34,2	34,3	34,6	35,9	38,3	39,5	39,2	39,1	39,4
2013	35,7	35,7	36,0	36,5	37,0	39,2	40,1	40,6	40,6	40,6
2014	35,7	35,4	35,9	36,3	37,0	39,1	40,0	40,2	40,2	40,9
2015	35,6	35,2	35,6	35,8	36,7	39,5	39,9	40,0	39,9	40,9
2016	35,7	35,5	36,0	36,0	36,6	39,3	39,8	39,9	40,0	40,2
2017	35,4	35,4	36,2	36,0	36,8	38,8	39,0	39,6	39,8	40,5
2018	35,7	36,1	36,3	36,4	36,8	38,7	38,8	39,6	39,8	40,2
2019	35,9	36,0	36,5	36,5	36,7	39,0	39,5	39,4	39,5	41,3
2020	36,0	35,8	36,2	37,1	37,0	38,9	39,4	39,4	40,6	41,0
2021	36,0	35,7	36,2	36,9	37,3	39,4	39,0	39,1	39,8	40,5

Mujeres

AÑO	60 AÑOS	61 AÑOS	62 AÑOS	63 AÑOS	64 AÑOS	65 AÑOS	66 AÑOS	67 AÑOS	68 AÑOS	69 AÑOS
2009	36,1	35,3	35,1	35,4	35,6	35,8	35,7	35,4	35,0	36,1
2010	35,2	34,5	34,4	34,5	34,9	37,7	37,3	37,4	36,2	34,5
2011	34,9	35,0	34,6	35,1	35,3	38,6	40,5	39,1	39,4	38,5
2012	33,8	34,5	34,9	34,7	35,3	38,3	39,8	39,2	39,4	39,4
2013	35,0	35,5	35,8	35,7	36,1	39,3	39,9	39,1	39,8	40,4
2014	35,2	35,3	35,5	35,8	35,9	39,3	39,7	38,5	40,0	39,5
2015	35,1	35,4	35,5	35,8	36,6	39,2	39,1	40,4	39,9	40,7
2016	35,2	35,6	35,4	36,0	36,3	39,1	39,7	39,6	39,9	40,5
2017	35,0	35,6	35,4	36,2	36,6	39,8	39,9	39,3	39,2	40,0
2018	35,1	36,0	36,0	36,5	36,7	39,2	39,4	39,7	40,8	39,8
2019	35,5	36,2	36,8	36,6	36,4	39,0	39,8	39,6	39,1	40,6
2020	35,5	36,6	36,9	37,3	36,8	39,8	40,1	39,8	40,7	40,5
2021	35,8	36,5	36,8	36,5	37,1	39,1	39,5	39,9	39,5	39,1

FUENTE: Listados de altas de jubilaciones enviado por el CDES de Prestaciones.

ALTAS DE JUBILACIONES SIN REFORMA LEYES N° 16.713 Y 18.395
AÑOS PROMEDIO DE SERVICIO POR EDAD
AFILIACIÓN INDUSTRIA Y COMERCIO - CAUSAL VEJEZ - POR SEXO

Ambos sexos

AÑO	60 AÑOS	61 AÑOS	62 AÑOS	63 AÑOS	64 AÑOS	65 AÑOS	66 AÑOS	67 AÑOS	68 AÑOS	69 AÑOS
2009	36,4	35,5	35,6	35,5	36,0	36,7	36,3	36,3	37,8	38,7
2010	35,4	34,9	34,6	35,2	35,3	38,3	38,1	38,0	37,7	37,3
2011	35,2	34,8	34,7	35,3	35,9	38,8	40,0	39,3	39,6	39,4
2012	32,7	33,3	33,1	33,5	34,0	37,3	38,5	38,2	38,3	37,3
2013	35,3	35,1	35,3	35,2	35,8	38,3	39,3	39,4	39,5	40,0
2014	35,4	34,7	35,2	35,3	35,7	38,8	39,1	39,0	39,6	39,3
2015	35,3	34,7	35,0	35,1	36,0	38,7	39,2	39,4	39,0	39,8
2016	35,3	34,9	35,1	35,2	35,3	38,1	38,9	39,4	39,1	38,8
2017	35,1	34,8	35,0	35,4	35,7	38,3	38,6	38,8	39,0	39,5
2018	35,4	35,5	35,4	35,7	36,0	37,8	38,2	38,9	38,8	39,3
2019	35,6	35,4	35,8	35,5	35,6	38,0	38,9	39,3	38,5	40,3
2020	35,6	35,4	35,6	36,0	36,1	38,4	38,6	39,2	40,2	39,7
2021	36,4	35,7	36,2	36,2	36,7	38,5	38,3	38,9	38,5	38,7

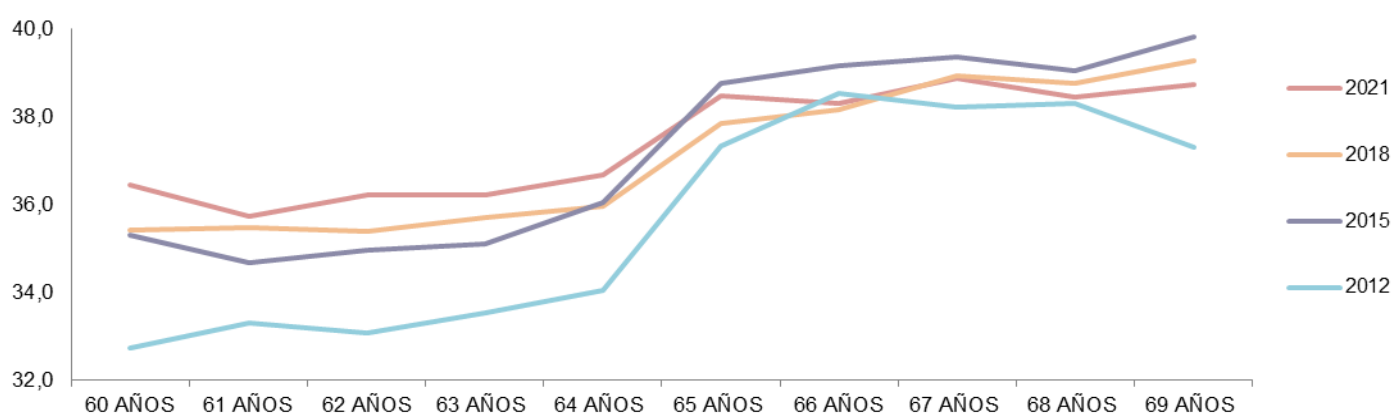
Afiliación Industria y Comercio - Ambos sexos**Hombres**

AÑO	60 AÑOS	61 AÑOS	62 AÑOS	63 AÑOS	64 AÑOS	65 AÑOS	66 AÑOS	67 AÑOS	68 AÑOS	69 AÑOS
2009	36,6	35,9	36,2	35,9	36,7	37,3	37,2	37,1	38,8	39,8
2010	35,7	35,1	34,7	35,9	35,8	38,8	39,0	38,8	38,9	38,3
2011	35,4	35,1	35,0	35,6	36,5	39,1	40,2	39,9	39,9	39,9
2012	32,3	33,0	32,8	33,4	34,2	37,4	38,3	37,9	38,3	37,2
2013	35,6	35,1	35,3	35,7	36,2	38,5	39,1	39,9	39,9	40,0
2014	35,7	34,8	35,5	35,5	36,0	38,6	39,4	39,4	39,3	39,9
2015	35,6	34,7	35,0	35,1	35,9	39,1	39,4	39,3	39,2	40,2
2016	35,5	35,0	35,4	35,5	35,6	38,5	39,3	39,0	39,4	38,8
2017	35,3	35,1	35,5	35,3	35,8	38,0	38,5	39,3	39,1	39,9
2018	35,7	35,5	35,6	35,9	36,1	37,7	38,1	38,8	38,9	39,2
2019	35,7	35,5	35,9	35,8	35,8	38,1	38,8	39,0	38,6	40,5
2020	36,7	36,0	36,4	36,7	36,8	38,4	39,1	39,5	40,0	40,6
2021	35,8	35,0	35,5	35,7	36,3	38,6	37,8	38,6	38,9	39,7

Mujeres

AÑO	60 AÑOS	61 AÑOS	62 AÑOS	63 AÑOS	64 AÑOS	65 AÑOS	66 AÑOS	67 AÑOS	68 AÑOS	69 AÑOS
2009	36,1	35,0	35,0	35,2	35,3	35,9	35,2	35,0	35,0	35,6
2010	35,1	34,5	34,5	34,4	34,7	37,2	36,7	36,7	35,0	34,2
2011	34,9	34,4	34,3	34,9	35,2	38,2	39,7	38,3	38,9	37,6
2012	33,2	33,7	33,4	33,8	33,8	37,1	39,1	38,9	38,4	37,6
2013	34,9	35,0	35,2	34,5	35,2	37,9	39,7	38,3	38,7	39,9
2014	35,1	34,5	34,8	34,9	35,0	39,5	39,1	37,8	40,4	37,3
2015	34,9	34,6	34,8	35,1	36,2	37,7	38,9	39,2	38,7	38,3
2016	35,1	34,7	34,6	34,7	34,7	37,2	37,8	40,5	39,3	38,0
2017	34,9	34,6	34,4	35,5	35,5	38,9	38,6	37,8	38,3	38,9
2018	35,1	35,4	35,0	35,5	35,6	38,0	38,4	39,5	38,8	38,7
2019	35,3	35,2	35,7	35,1	35,5	37,8	38,7	39,9	38,0	39,2
2020	35,5	35,5	35,8	36,0	35,8	38,7	38,2	39,2	39,9	39,3
2021	35,8	35,2	35,2	35,0	36,3	38,2	37,8	39,4	38,4	38,5

FUENTE: Listados de altas de jubilaciones enviado por el CDES de Prestaciones.

NOTA: La afiliación de las altas jubilatorias se determina en función de la última actividad por la que aportó el afiliado.

ALTAS DE JUBILACIONES SIN REFORMA LEYES N° 16.713 Y 18.395
AÑOS PROMEDIO DE SERVICIO POR EDAD
AFILIACIÓN CIVIL - CAUSAL VEJEZ - POR SEXO

Ambos sexos

AÑO	60 AÑOS	61 AÑOS	62 AÑOS	63 AÑOS	64 AÑOS	65 AÑOS	66 AÑOS	67 AÑOS	68 AÑOS	69 AÑOS
2009	38,4	38,6	38,8	39,4	39,6	40,9	41,6	41,3	41,0	42,7
2010	36,8	37,9	38,4	38,4	39,3	40,9	41,2	41,2	40,5	40,9
2011	37,0	37,5	38,3	38,8	38,8	41,1	41,5	42,3	41,4	42,3
2012	35,4	36,7	37,5	36,3	37,9	39,1	40,1	39,9	40,3	41,1
2013	36,8	38,3	38,1	38,8	38,9	40,3	40,7	41,0	41,9	41,9
2014	36,6	37,5	38,4	38,8	38,9	40,2	40,7	41,1	41,4	42,4
2015	37,0	37,6	38,0	37,7	38,8	40,5	40,1	41,7	41,9	42,7
2016	37,0	37,6	38,0	38,6	39,2	41,2	40,8	40,6	41,5	42,3
2017	37,3	37,7	38,3	38,8	39,0	40,6	41,5	41,0	42,1	41,7
2018	37,5	38,6	38,9	38,9	39,3	40,6	41,0	41,5	42,4	43,0
2019	37,8	38,9	39,4	39,4	39,6	40,8	41,9	40,9	41,0	43,4
2020	38,1	38,9	39,6	40,3	39,8	41,2	41,6	41,4	41,2	42,3
2021	38,5	39,1	39,8	40,5	40,3	41,2	41,2	41,3	41,5	41,9

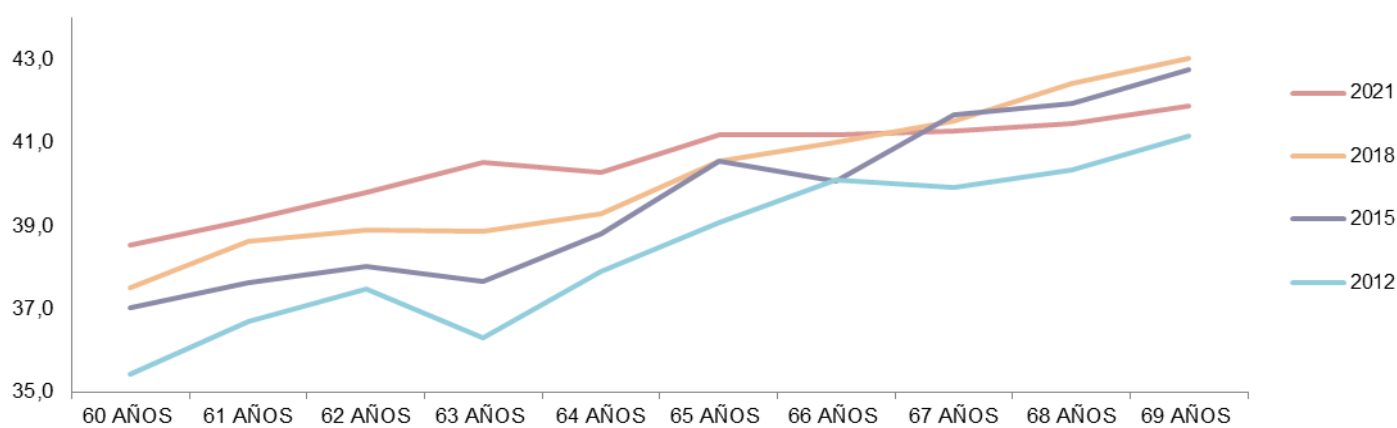
Afiliación Civil - Ambos sexos**Hombres**

AÑO	60 AÑOS	61 AÑOS	62 AÑOS	63 AÑOS	64 AÑOS	65 AÑOS	66 AÑOS	67 AÑOS	68 AÑOS	69 AÑOS
2009	38,7	38,6	39,4	39,8	39,7	42,1	42,4	41,4	42,8	43,9
2010	36,3	37,9	38,7	37,9	39,7	41,2	41,8	41,0	40,8	43,2
2011	36,5	37,1	38,5	38,8	38,9	41,6	41,4	42,7	41,9	43,2
2012	34,9	36,9	36,7	36,2	37,7	38,9	39,9	40,0	40,0	41,3
2013	36,5	38,4	37,9	39,1	38,6	40,1	41,0	41,4	41,9	42,1
2014	36,2	37,4	39,0	38,8	39,0	40,2	40,8	41,9	42,6	42,6
2015	36,7	37,3	38,3	37,7	38,5	40,2	40,8	41,3	42,3	42,5
2016	36,7	37,3	38,1	38,4	39,1	40,9	40,4	41,6	41,0	42,7
2017	37,0	37,5	38,4	38,7	39,1	40,6	40,9	39,9	43,0	41,1
2018	37,4	38,8	39,0	38,4	38,9	40,5	41,2	41,5	41,4	44,0
2019	37,7	39,0	39,4	39,3	39,8	40,7	42,9	41,3	41,1	43,0
2020	37,9	38,7	39,4	40,8	39,8	41,0	41,4	41,3	41,1	41,9
2021	38,4	39,0	39,5	40,6	40,4	41,2	41,1	41,2	41,5	42,5

Mujeres

AÑO	60 AÑOS	61 AÑOS	62 AÑOS	63 AÑOS	64 AÑOS	65 AÑOS	66 AÑOS	67 AÑOS	68 AÑOS	69 AÑOS
2009	38,0	38,6	38,2	39,0	39,6	39,1	40,5	41,0	36,7	37,7
2010	37,7	37,8	38,2	39,1	38,9	40,7	40,5	41,4	40,1	35,5
2011	37,6	38,1	38,0	38,9	38,7	40,5	41,6	41,6	40,6	40,7
2012	36,2	36,4	38,6	36,5	38,2	39,4	40,4	39,8	40,9	41,0
2013	37,1	38,2	38,2	38,3	39,4	40,6	40,3	40,5	41,8	41,6
2014	37,1	37,7	38,1	38,6	38,9	40,2	40,3	39,8	40,5	42,1
2015	37,3	37,9	37,8	37,8	38,9	41,0	39,2	41,8	41,5	42,3
2016	37,3	37,9	38,0	38,9	39,4	41,4	41,3	39,9	42,5	41,0
2017	37,6	38,0	38,2	38,8	38,9	40,7	42,1	42,4	41,5	42,6
2018	37,7	38,5	38,8	39,3	39,9	41,0	40,9	41,2	43,6	42,6
2019	38,0	38,8	39,5	39,5	39,7	40,8	40,6	40,2	41,7	43,0
2020	38,3	39,1	39,8	40,1	39,9	41,2	41,8	41,6	41,5	43,7
2021	38,6	39,3	40,0	40,4	40,2	41,1	41,2	41,4	41,4	41,7

FUENTE: Listados de altas de jubilaciones enviado por el CDES de Prestaciones.

NOTA: La afiliación de las altas jubilatorias se determina en función de la última actividad por la que aportó el afiliado.

ALTAS DE JUBILACIONES SIN REFORMA LEYES N° 16.713 Y 18.395
AÑOS PROMEDIO DE SERVICIO POR EDAD
AFILIACIÓN ESCOLAR - CAUSAL VEJEZ - POR SEXO

Ambos sexos

AÑO	60 AÑOS	61 AÑOS	62 AÑOS	63 AÑOS	64 AÑOS	65 AÑOS	66 AÑOS	67 AÑOS	68 AÑOS	69 AÑOS
2009	42,9	40,8	41,0	41,7	40,5	40,7	43,8	41,7	39,3	40,0
2010	44,9	42,1	42,2	43,7	42,7	41,3	41,3	39,2	34,2	37,5
2011	43,9	43,8	43,7	43,0	41,7	39,9	44,3	43,2	42,5	40,2
2012	43,2	43,4	41,3	41,6	42,3	40,2	41,2	42,7	39,2	34,4
2013	44,0	43,8	43,9	43,3	41,5	41,6	41,0	44,3	39,9	41,3
2014	44,2	44,8	44,0	43,0	41,5	41,3	41,6	40,7	39,5	42,3
2015	43,9	43,6	45,3	44,3	45,4	43,5	42,0	43,0	41,0	42,4
2016	43,9	45,2	45,2	43,6	44,2	44,4	43,9	44,2	45,9	45,8
2017	43,4	44,9	43,5	45,4	45,4	42,4	42,7	41,6	37,9	43,9
2018	44,3	43,7	44,6	45,6	44,0	44,6	42,3	41,3	45,5	40,3
2019	44,9	43,4	45,1	45,9	41,3	44,6	46,0	43,4	43,0	44,6
2020	44,5	44,2	44,2	43,7	44,5	44,4	43,5	41,8	43,8	46,0
2021	42,8	43,3	43,7	41,7	40,8	41,8	42,2	38,1	42,4	43,0

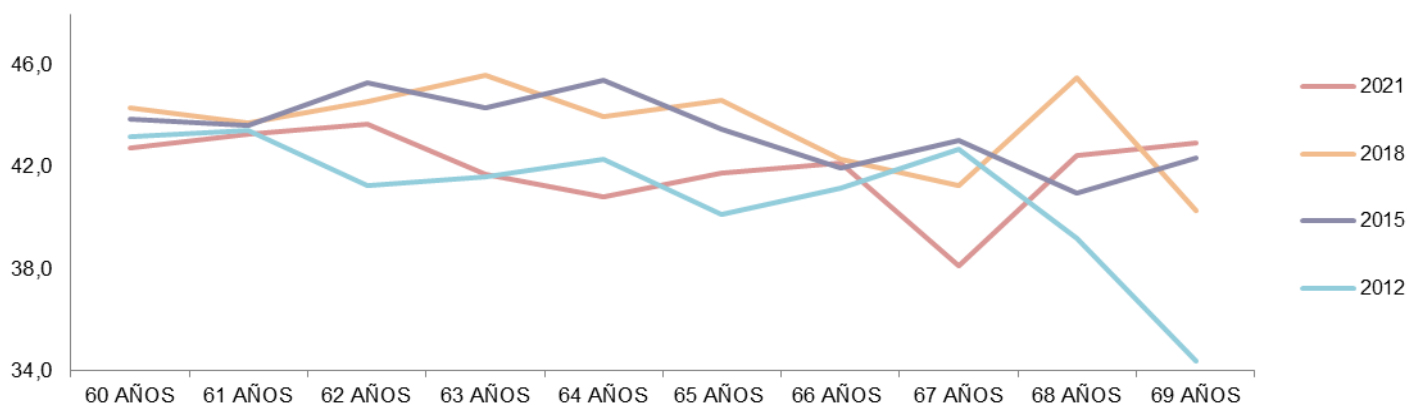
Afiliación Escolar - Ambos sexos**Hombres**

AÑO	60 AÑOS	61 AÑOS	62 AÑOS	63 AÑOS	64 AÑOS	65 AÑOS	66 AÑOS	67 AÑOS	68 AÑOS	69 AÑOS
2009	43,8	44,0	41,3	42,5	38,8	41,0	47,6	44,1	42,0	38,7
2010	42,8	40,2	41,6	42,8	41,4	41,4	44,3	40,1	36,0	40,8
2011	42,2	42,1	43,4	42,0	44,3	39,5	44,1	43,8	43,0	42,0
2012	39,9	40,2	39,3	41,7	42,1	39,9	41,2	42,3	36,4	30,6
2013	40,3	41,0	41,4	41,0	39,7	39,6	40,3	44,8	39,3	39,8
2014	40,0	42,4	43,3	41,5	38,4	40,2	41,4	40,1	43,0	42,1
2015	41,9	40,1	44,7	41,4	44,1	40,2	43,5	45,1	39,3	44,3
2016	41,4	42,0	39,8	42,6	40,7	44,1	43,0	45,1	43,0	41,7
2017	41,2	43,0	42,5	44,4	41,2	43,3	39,7	40,0	35,0	46,4
2018	40,2	42,8	41,7	44,0	39,4	43,3	39,4	42,3	49,0	43,0
2019	38,6	38,4	43,3	44,3	38,8	42,4	43,6	43,8	41,8	40,6
2020	42,1	43,9	42,4	43,0	42,1	42,4	42,9	42,2	44,3	45,3
2021	41,5	39,7	40,6	40,1	39,9	42,4	42,3	37,7	54,0	43,3

Mujeres

AÑO	60 AÑOS	61 AÑOS	62 AÑOS	63 AÑOS	64 AÑOS	65 AÑOS	66 AÑOS	67 AÑOS	68 AÑOS	69 AÑOS
2009	42,4	39,9	40,9	41,4	40,9	40,5	39,4	39,6	36,7	41,3
2010	45,3	42,3	42,5	44,0	43,0	41,2	40,6	38,1	33,8	34,3
2011	44,4	44,3	43,8	43,2	40,6	40,3	44,5	41,3	42,3	39,3
2012	44,1	44,3	41,8	41,6	42,5	40,3	41,2	43,3	42,4	40,4
2013	44,9	44,8	44,8	43,8	42,1	42,9	41,4	43,7	40,7	42,1
2014	44,9	45,2	44,1	44,4	41,9	43,1	43,0	42,0	39,0	42,7
2015	44,6	43,8	45,3	45,9	46,2	44,1	40,5	44,3	42,3	40,9
2016	44,9	45,7	47,9	43,9	46,1	44,7	45,6	41,3	46,3	47,3
2017	43,9	45,1	44,5	46,0	45,7	42,5	42,0	41,3	38,5	42,5
2018	45,0	44,0	45,7	45,6	45,4	45,5	46,6	40,1	44,6	38,3
2019	46,8	44,8	46,1	45,8	43,2	45,5	46,7	42,8	47,3	46,3
2020	44,9	44,1	44,5	44,3	47,0	44,5	43,6	40,9	42,5	45,3
2021	43,1	44,6	45,8	43,9	41,8	41,7	41,7	37,4	42,3	41,7

FUENTE: Listados de altas de jubilaciones enviado por el CDES de Prestaciones.

NOTA: La afiliación de las altas jubilatorias se determina en función de la última actividad por la que aportó el afiliado.

**ALTAS DE JUBILACIONES SIN REFORMA LEYES N° 16.713 Y 18.395
AÑOS PROMEDIO DE SERVICIO POR EDAD
AFILIACIÓN RURAL - CAUSAL VEJEZ - POR SEXO**

Ambos sexos

AÑO	60 AÑOS	61 AÑOS	62 AÑOS	63 AÑOS	64 AÑOS	65 AÑOS	66 AÑOS	67 AÑOS	68 AÑOS	69 AÑOS
2009	36,4	35,8	35,6	36,3	36,4	36,7	37,5	37,1	38,3	40,7
2010	35,2	34,8	34,6	35,0	35,6	38,7	38,2	38,7	39,0	39,5
2011	34,9	34,5	34,7	35,3	35,2	37,6	38,5	39,7	39,4	39,7
2012	34,2	33,8	34,0	34,7	34,7	38,6	40,8	39,2	38,0	40,7
2013	34,9	34,4	35,0	35,0	35,6	38,6	40,5	38,5	39,6	38,6
2014	34,8	34,6	34,5	34,4	35,8	37,5	41,2	39,0	38,2	39,4
2015	34,4	34,1	34,3	35,2	35,7	38,7	38,8	37,5	38,8	40,3
2016	34,5	34,3	34,6	34,6	35,0	38,3	39,9	39,3	40,0	40,0
2017	34,4	34,1	34,5	34,4	34,7	38,6	37,6	39,0	39,3	38,8
2018	34,2	34,6	34,4	34,7	35,2	36,4	39,3	38,1	38,6	38,9
2019	34,5	34,6	34,5	35,1	35,7	37,5	35,6	38,2	40,1	41,6
2020	34,4	34,2	34,4	34,5	34,5	36,7	38,0	36,2	38,1	41,5
2021	34,4	34,2	34,8	34,1	34,8	36,4	38,0	38,0	41,2	40,7

Afiliación Rural - Ambos sexos

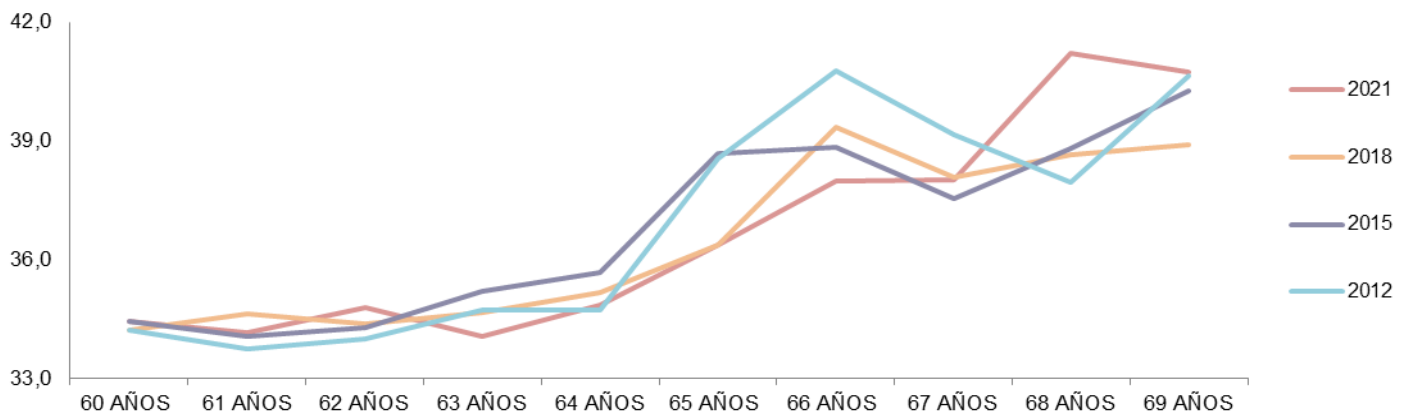

Hombres

AÑO	60 AÑOS	61 AÑOS	62 AÑOS	63 AÑOS	64 AÑOS	65 AÑOS	66 AÑOS	67 AÑOS	68 AÑOS	69 AÑOS
2009	36,4	35,9	35,8	36,8	36,8	37,5	38,4	38,2	39,0	41,4
2010	35,2	35,3	35,2	35,7	35,9	40,2	39,9	39,6	39,7	40,5
2011	35,1	34,6	35,4	35,8	35,7	38,3	38,4	39,8	40,0	40,3
2012	34,3	33,9	34,4	34,8	34,9	38,7	41,6	39,1	39,1	41,1
2013	35,3	34,9	35,4	35,4	36,2	39,2	41,5	39,5	40,6	39,2
2014	35,2	35,0	34,8	35,0	36,7	38,9	40,5	39,6	39,2	41,7
2015	35,0	34,6	35,0	35,7	36,2	38,8	39,1	38,7	38,3	40,2
2016	35,2	34,7	35,2	35,0	35,8	38,8	39,6	39,6	40,7	40,5
2017	34,9	34,5	35,3	34,8	35,4	37,4	38,1	40,0	39,4	39,1
2018	34,5	35,2	34,9	35,1	35,8	36,3	38,9	39,1	40,3	39,3
2019	34,7	34,8	34,8	35,0	35,7	37,5	35,6	38,0	40,4	41,9
2020	34,7	34,1	34,7	35,1	34,5	36,5	38,1	37,8	38,7	43,3
2021	34,3	34,1	34,8	34,6	34,9	36,7	38,2	39,0	42,7	42,1

Mujeres

AÑO	60 AÑOS	61 AÑOS	62 AÑOS	63 AÑOS	64 AÑOS	65 AÑOS	66 AÑOS	67 AÑOS	68 AÑOS	69 AÑOS
2009	36,3	35,7	35,4	35,7	35,8	35,4	36,1	35,0	34,9	35,7
2010	35,1	34,2	33,8	33,9	35,1	36,4	35,6	37,3	36,7	33,7
2011	34,7	34,5	33,4	34,2	34,3	36,0	38,8	39,4	37,1	37,3
2012	34,2	33,5	33,3	34,7	34,2	37,9	36,8	39,5	34,5	39,1
2013	34,5	33,4	34,3	34,3	33,9	35,8	36,0	34,6	34,0	36,6
2014	34,4	33,8	33,9	32,6	33,3	36,4	43,3	37,6	36,8	35,7
2015	33,9	33,0	32,6	33,8	34,7	36,4	37,6	34,7	42,9	41,8
2016	33,8	33,5	33,6	33,2	32,8	34,1	36,7	34,5	34,3	39,4
2017	34,0	33,3	33,0	33,2	32,9	39,2	35,6	36,1	40,1	38,2
2018	33,8	33,5	33,2	33,4	33,4	34,8	40,3	33,2	33,1	36,0
2019	34,1	34,0	33,6	35,6	35,4	36,8	34,5	36,9	37,9	37,2
2020	34,0	34,2	33,7	33,8	34,3	37,6	37,0	33,8	38,4	38,6
2021	34,5	34,6	34,8	32,5	35,6	34,3	34,3	37,0	37,4	36,7

FUENTE: Listados de altas de jubilaciones enviado por el CDES de Prestaciones.

NOTA: La afiliación de las altas jubilatorias se determina en función de la última actividad por la que aportó el afiliado.

**ALTAS DE JUBILACIONES SIN REFORMA LEYES N° 16.713 Y 18.395
AÑOS PROMEDIO DE SERVICIO POR EDAD
AFILIACIÓN DOMÉSTICO - CAUSAL VEJEZ - POR SEXO**

Ambos sexos

AÑO	60 AÑOS	61 AÑOS	62 AÑOS	63 AÑOS	64 AÑOS	65 AÑOS	66 AÑOS	67 AÑOS	68 AÑOS	69 AÑOS
2009	35,1	34,5	34,0	34,4	34,3	34,6	34,6	33,9	33,8	34,4
2010	33,5	32,7	32,6	33,0	33,2	34,4	34,2	34,9	33,5	35,7
2011	33,3	32,3	32,5	32,5	32,5	34,0	36,3	36,2	36,7	33,9
2012	32,2	31,3	32,1	32,5	31,5	32,3	34,9	33,2	36,4	34,4
2013	33,3	32,4	32,6	32,2	32,2	33,7	35,4	33,7	34,3	36,6
2014	33,4	32,7	32,0	32,6	32,7	34,6	36,2	35,0	36,2	34,1
2015	33,1	32,3	31,9	32,2	32,0	34,6	35,2	38,2	36,6	35,8
2016	33,3	32,4	32,1	32,4	32,2	32,1	32,6	36,1	34,4	41,3
2017	33,2	32,1	31,8	32,0	32,8	33,9	34,5	35,3	35,0	37,4
2018	33,2	32,2	32,2	32,0	32,6	34,1	34,5	38,4	40,9	38,5
2019	33,5	32,2	31,8	32,5	32,2	34,1	36,9	34,2	34,6	38,1
2020	33,2	32,5	32,1	32,2	32,2	33,6	38,1	36,8	39,3	31,5
2021	33,3	32,3	31,5	31,7	31,6	31,9	35,9	33,1	33,1	32,2

Afiliación Doméstico - Ambos sexos

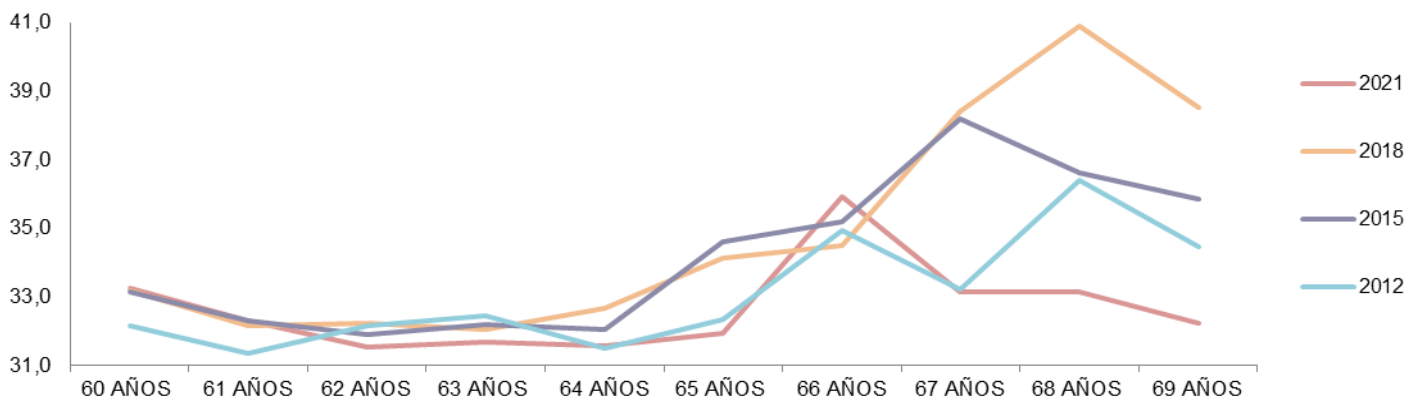

Hombres

AÑO	60 AÑOS	61 AÑOS	62 AÑOS	63 AÑOS	64 AÑOS	65 AÑOS	66 AÑOS	67 AÑOS	68 AÑOS	69 AÑOS
2009	34,0	31,4	34,2	35,8	34,0	35,5	33,2	36,0	0,0	30,0
2010	32,2	34,2	32,3	31,7	31,5	35,0	33,0	39,0	38,0	0,0
2011	34,0	32,0	35,5	31,5	34,3	0,0	43,0	36,5	0,0	0,0
2012	33,4	32,8	34,5	0,0	35,7	0,0	0,0	31,0	0,0	0,0
2013	32,2	36,2	30,0	33,0	0,0	0,0	46,0	0,0	0,0	32,0
2014	33,5	31,0	30,0	38,0	31,0	0,0	47,5	39,0	47,0	0,0
2015	32,7	35,1	30,0	37,0	33,5	0,0	37,0	41,0	45,0	31,0
2016	33,4	32,2	34,2	32,0	35,0	0,0	0,0	0,0	0,0	0,0
2017	33,7	30,0	35,5	30,3	30,8	33,0	0,0	0,0	0,0	0,0
2018	32,0	34,0	33,8	30,5	30,0	38,0	42,0	0,0	43,0	0,0
2019	34,5	31,5	31,6	30,0	33,5	43,0	44,0	0,0	35,0	0,0
2020	32,8	33,8	33,0	31,0	31,0	38,0	0,0	0,0	0,0	0,0
2021	33,9	30,8	30,7	30,0	0,0	0,0	0,0	31,0	0,0	0,0

Mujeres

AÑO	60 AÑOS	61 AÑOS	62 AÑOS	63 AÑOS	64 AÑOS	65 AÑOS	66 AÑOS	67 AÑOS	68 AÑOS	69 AÑOS
2009	35,1	34,5	34,0	34,4	34,3	34,6	34,6	33,9	33,8	34,8
2010	33,6	32,6	32,6	33,0	33,2	34,4	34,2	34,8	33,3	34,0
2011	33,3	32,3	32,4	32,5	32,5	34,0	35,9	36,1	36,7	33,9
2012	32,1	31,3	32,1	32,5	31,4	32,3	34,9	33,3	36,4	34,4
2013	33,3	32,2	32,6	32,2	32,2	33,7	34,2	33,7	34,3	37,1
2014	33,4	32,7	32,0	32,5	32,8	34,6	33,6	34,4	34,2	34,1
2015	33,1	32,2	31,9	32,0	32,0	34,6	34,8	38,7	36,1	36,8
2016	33,3	32,4	32,0	32,3	32,1	32,1	32,6	36,1	34,4	41,3
2017	33,2	32,1	31,8	32,1	32,9	34,0	34,5	35,3	35,0	37,4
2018	33,2	32,1	32,1	32,1	32,7	34,1	34,7	38,4	40,4	38,5
2019	33,4	32,2	31,8	32,5	32,1	33,9	36,1	34,2	34,5	38,1
2020	33,2	32,5	32,0	32,3	32,2	33,4	38,1	36,8	39,3	31,5
2021	33,3	32,3	31,5	31,7	31,6	31,9	35,9	33,5	33,1	32,2

FUENTE: Listados de altas de jubilaciones enviado por el CDES de Prestaciones.

NOTA: La afiliación de las altas jubilatorias se determina en función de la última actividad por la que aportó el afiliado.

ALTAS DE JUBILACIONES SIN REFORMA LEYES N° 16.713 Y 18.395
AÑOS PROMEDIO DE SERVICIO POR EDAD
TODAS LAS AFILIACIONES - CAUSAL EDAD AVANZADA - POR SEXO

Ambos sexos

AÑO	65 AÑOS	66 AÑOS	67 AÑOS	68 AÑOS	69 AÑOS	70 AÑOS	71 AÑOS	72 AÑOS	73 AÑOS	74 AÑOS	75 AÑOS
2009	36,4	28,2	26,4	25,4	23,3	21,8	20,6	20,8	19,5	19,1	19,2
2010	30,7	29,1	26,5	24,3	22,2	20,8	20,1	19,5	19,3	18,4	18,8
2011	30,4	29,3	26,7	25,0	22,5	21,1	20,6	20,1	19,5	19,7	18,5
2012	29,1	29,3	26,3	24,6	23,2	20,7	20,1	19,9	20,0	19,4	19,2
2013	30,0	28,7	26,6	24,5	23,2	21,0	20,5	20,0	19,8	20,0	20,8
2014	29,5	28,5	26,4	24,1	22,4	20,2	20,6	20,8	21,1	21,2	18,9
2015	29,4	28,0	26,6	24,1	22,2	20,7	20,2	20,3	20,7	20,1	20,3
2016	29,1	28,5	25,9	23,9	22,2	20,5	20,5	20,5	20,9	21,2	21,1
2017	28,8	28,1	25,4	23,5	21,9	19,5	19,8	20,9	21,5	20,1	20,9
2018	28,4	27,7	25,4	23,3	21,8	19,7	21,0	20,7	19,7	19,0	19,1
2019	28,4	27,4	25,4	23,3	21,3	19,9	20,0	19,8	20,5	20,3	19,8
2020	28,4	27,8	25,5	23,6	21,6	20,0	20,3	21,1	20,5	22,1	21,0
2021	28,4	26,9	25,6	23,7	21,6	20,1	20,2	20,3	19,6	22,8	20,1

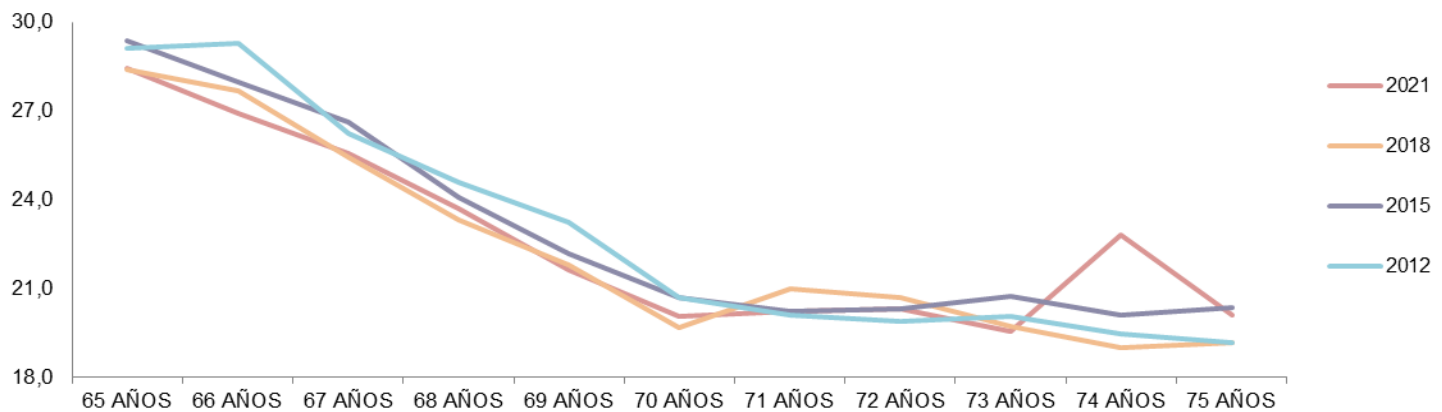
Causal edad avanzada - Ambos sexos**Hombres**

AÑO	65 AÑOS	66 AÑOS	67 AÑOS	68 AÑOS	69 AÑOS	70 AÑOS	71 AÑOS	72 AÑOS	73 AÑOS	74 AÑOS	75 AÑOS
2009	44,6	33,0	27,0	27,3	25,2	23,2	22,6	23,3	20,1	20,5	20,4
2010	31,9	30,5	27,6	25,6	24,0	22,1	21,8	21,4	20,6	19,5	19,8
2011	31,6	30,6	28,2	26,8	23,8	22,7	21,8	21,8	21,4	21,6	20,1
2012	30,1	31,1	27,1	25,7	24,3	21,9	20,6	20,5	21,4	22,8	20,9
2013	31,0	29,9	28,3	25,6	24,9	21,6	21,3	21,1	20,8	21,5	22,6
2014	30,5	29,5	27,4	25,2	23,7	20,8	21,6	23,1	22,6	23,7	19,0
2015	30,0	28,8	27,9	25,1	23,3	21,6	20,8	22,1	21,7	22,3	20,8
2016	29,6	29,5	26,9	25,0	23,5	21,5	21,2	20,9	23,4	21,6	22,6
2017	29,4	29,1	26,1	24,8	23,6	20,4	20,2	23,0	23,8	20,9	21,0
2018	28,9	28,5	25,7	24,2	23,2	20,2	21,9	21,5	19,3	19,5	20,5
2019	28,8	28,3	26,2	25,0	22,1	20,7	21,4	19,9	21,1	19,9	20,6
2020	29,0	28,4	26,3	24,5	23,1	20,9	21,5	21,2	20,6	22,2	21,8
2021	29,0	27,7	26,9	25,5	22,8	20,9	21,6	20,0	20,6	23,8	19,4

Mujeres

AÑO	65 AÑOS	66 AÑOS	67 AÑOS	68 AÑOS	69 AÑOS	70 AÑOS	71 AÑOS	72 AÑOS	73 AÑOS	74 AÑOS	75 AÑOS
2009	26,3	26,0	25,7	23,8	21,9	20,6	19,0	19,2	19,0	18,3	18,4
2010	29,8	28,3	25,9	23,5	21,2	19,6	18,9	18,5	18,6	17,8	18,2
2011	29,4	28,4	25,7	23,9	21,6	19,5	19,9	18,7	18,4	18,6	17,5
2012	28,1	27,7	25,5	23,7	22,4	19,4	19,6	19,3	18,8	17,1	18,1
2013	29,0	27,6	25,2	23,6	21,9	20,4	19,4	18,9	19,1	19,0	19,5
2014	28,5	27,6	25,2	23,4	21,4	19,7	19,5	19,1	19,9	19,3	18,8
2015	28,7	27,3	25,3	23,3	21,4	19,7	19,6	19,0	20,0	19,2	20,7
2016	28,5	27,4	24,8	23,0	20,9	19,3	19,7	19,8	19,0	20,2	19,2
2017	28,2	27,0	24,7	22,5	20,6	18,5	19,3	19,4	19,2	19,3	21,0
2018	28,0	26,8	25,1	22,4	20,5	19,1	20,0	19,8	19,9	19,0	18,0
2019	28,0	26,5	24,6	22,3	20,8	19,0	18,6	19,6	20,1	20,1	19,2
2020	27,8	27,3	24,9	22,8	20,5	18,9	19,3	20,7	20,5	22,2	20,1
2021	27,9	26,1	24,4	22,2	20,7	19,2	18,7	20,5	17,9	19,0	21,7

FUENTE: Listados de altas de jubilaciones enviado por el CDES de Prestaciones.

NOTA: Si bien en el año 2009 no estaban vigentes las causales por combinación de años de edad y años de servicio: 65 y 25, 66 y 23, y 67 y 21 respectivamente, puede existir información para dichas edades en ese año por tratarse de altas con servicios bonificados.

ALTAS DE JUBILACIONES SIN REFORMA LEYES N° 16.713 Y 18.395
AÑOS PROMEDIO DE SERVICIO POR EDAD
AFILIACIÓN INDUSTRIA Y COMERCIO - CAUSAL EDAD AVANZADA - POR SEXO

Ambos sexos

AÑO	65 AÑOS	66 AÑOS	67 AÑOS	68 AÑOS	69 AÑOS	70 AÑOS	71 AÑOS	72 AÑOS	73 AÑOS	74 AÑOS	75 AÑOS
2009	36,1	26,5	25,6	25,5	23,4	21,5	20,4	20,7	19,6	19,2	19,4
2010	30,2	28,9	26,1	24,2	22,6	20,2	20,1	19,9	19,7	18,3	18,8
2011	30,1	28,7	26,6	24,9	22,5	20,0	20,8	20,3	19,7	20,4	18,6
2012	28,6	28,7	25,6	23,9	22,6	19,5	20,1	20,2	20,6	20,3	19,2
2013	29,8	28,3	26,1	23,9	22,8	20,1	20,6	20,2	19,9	20,1	21,1
2014	29,6	28,0	25,9	24,1	22,7	19,8	20,4	20,7	20,9	22,1	19,3
2015	29,2	27,6	26,6	23,9	21,9	19,8	20,1	20,6	21,6	20,6	20,0
2016	28,8	28,1	25,9	23,5	22,2	20,0	20,9	20,1	21,8	21,8	21,0
2017	28,9	27,7	25,1	23,5	22,2	19,3	19,6	20,0	21,9	20,3	20,9
2018	28,2	27,3	25,1	23,4	21,6	19,4	20,9	20,4	20,3	19,2	19,9
2019	28,2	26,9	25,3	23,4	21,3	19,5	20,0	19,7	20,6	20,7	19,0
2020	28,2	27,8	25,6	23,6	22,1	19,6	20,8	22,1	20,0	21,9	20,8
2021	28,2	26,8	25,9	23,6	21,6	19,6	20,0	20,9	19,8	23,0	18,9

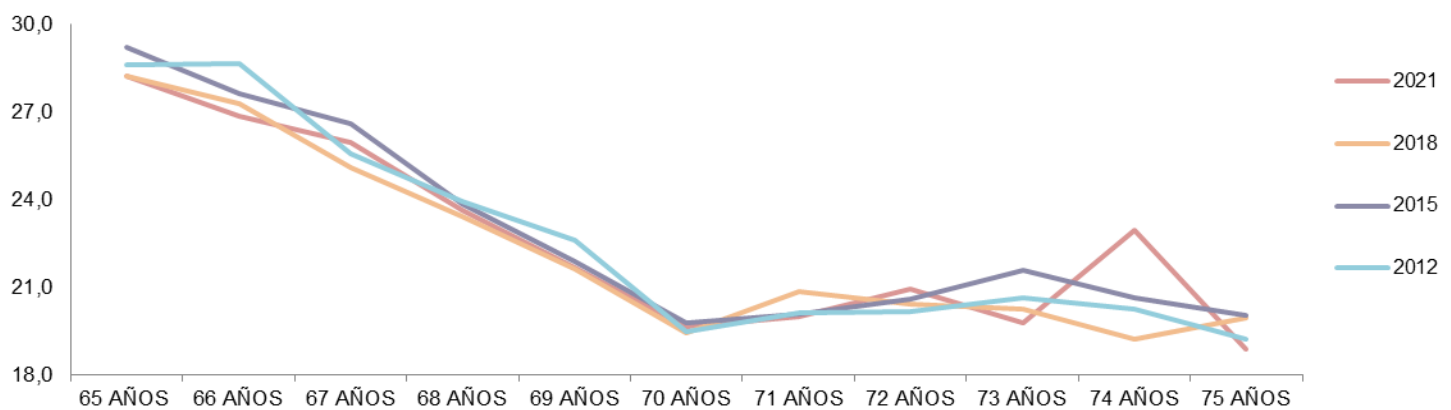
Afiliación Industria y Comercio-Ambos sexos**Hombres**

AÑO	65 AÑOS	66 AÑOS	67 AÑOS	68 AÑOS	69 AÑOS	70 AÑOS	71 AÑOS	72 AÑOS	73 AÑOS	74 AÑOS	75 AÑOS
2009	43,0	34,0	26,3	27,1	25,0	22,3	22,3	23,0	20,0	20,0	20,1
2010	30,9	29,8	27,1	25,4	24,2	21,0	21,3	21,8	20,8	19,1	19,6
2011	31,0	29,5	27,7	26,5	23,3	21,0	22,1	21,9	21,4	22,6	19,8
2012	29,1	29,8	25,7	24,8	23,3	19,9	20,4	20,5	22,2	23,3	21,3
2013	30,6	29,0	27,5	24,7	24,2	20,4	21,5	21,3	21,1	21,6	23,5
2014	30,2	28,5	27,0	25,0	23,9	20,2	21,3	22,5	22,0	24,4	19,3
2015	29,6	28,1	27,8	24,5	22,6	20,5	20,7	21,9	21,9	22,5	20,9
2016	29,1	28,7	26,5	24,0	22,9	20,5	21,0	20,9	23,9	22,2	23,5
2017	29,1	28,4	25,8	24,7	23,6	20,1	19,7	21,0	23,9	20,7	21,4
2018	28,5	27,9	25,2	24,3	23,0	19,7	21,6	21,3	19,7	19,9	21,1
2019	28,5	27,5	26,0	24,8	22,1	20,1	21,2	20,1	20,8	20,3	19,3
2020	28,6	28,0	26,0	24,4	23,3	20,2	22,0	21,7	20,2	22,7	21,6
2021	28,5	27,3	27,2	25,2	22,7	20,0	20,8	20,5	21,2	23,7	18,9

Mujeres

AÑO	65 AÑOS	66 AÑOS	67 AÑOS	68 AÑOS	69 AÑOS	70 AÑOS	71 AÑOS	72 AÑOS	73 AÑOS	74 AÑOS	75 AÑOS
2009	27,0	24,0	24,7	23,8	21,9	20,7	18,7	18,7	19,3	18,7	18,7
2010	29,4	28,2	25,3	23,3	21,3	19,5	19,1	18,4	18,9	17,8	18,2
2011	29,2	27,9	25,6	23,6	21,7	18,7	19,7	18,8	18,3	19,0	17,6
2012	28,0	27,4	25,3	23,1	21,8	19,0	19,8	19,6	19,0	17,0	17,4
2013	28,7	27,4	24,7	23,0	21,5	19,8	19,0	18,7	18,9	18,6	18,4
2014	28,8	27,4	24,5	23,2	21,4	19,1	19,1	18,6	19,1	19,2	19,5
2015	28,7	27,1	24,9	23,3	21,1	18,8	18,9	19,1	21,2	19,7	20,0
2016	28,4	27,3	25,0	22,9	21,4	19,2	20,7	18,9	19,1	21,0	19,0
2017	28,0	26,4	24,4	22,9	20,9	18,2	19,0	18,7	19,3	19,2	21,2
2018	27,8	26,5	24,9	22,5	20,5	18,9	19,8	19,4	20,4	18,8	18,4
2019	27,7	26,1	24,5	22,4	20,5	18,5	18,3	19,6	19,4	21,0	19,0
2020	27,8	27,5	25,2	22,7	20,9	18,7	19,6	22,1	19,3	22,9	19,3
2021	27,8	26,2	24,4	22,1	20,7	18,9	19,1	21,0	18,3	20,3	19,5

FUENTE: Listados de altas de jubilaciones enviado por el CDES de Prestaciones.

NOTAS: Si bien en el año 2009 no estaban vigentes las causales por combinación de años de edad y años de servicio: 65 y 25, 66 y 23, y 67 y 21 respectivamente, puede existir información para dichas edades en ese año por tratarse de altas con servicios bonificados.

La afiliación de las altas jubilatorias se determina en función de la última actividad por la que aportó el afiliado.

ALTAS DE JUBILACIONES SIN REFORMA LEYES N° 16.713 Y 18.395
AÑOS PROMEDIO DE SERVICIO POR EDAD
AFILIACIÓN CIVIL - CAUSAL EDAD AVANZADA - POR SEXO

Ambos sexos

AÑO	65 AÑOS	66 AÑOS	67 AÑOS	68 AÑOS	69 AÑOS	70 AÑOS	71 AÑOS	72 AÑOS	73 AÑOS	74 AÑOS	75 AÑOS
2009	51,0	34,0	36,0	27,9	23,0	26,4	24,1	24,2	21,0	21,5	19,3
2010	33,5	31,7	28,8	24,8	24,3	26,2	22,0	21,3	20,8	17,8	20,1
2011	34,4	33,6	30,7	28,7	25,2	27,1	22,8	22,0	19,9	18,3	19,2
2012	32,3	33,7	31,9	29,3	29,6	28,0	21,3	21,8	19,6	21,5	19,1
2013	34,2	33,7	31,5	31,5	28,0	27,5	18,9	20,7	19,8	20,3	24,2
2014	31,8	30,1	30,7	26,4	25,2	23,8	22,9	21,1	25,4	17,5	18,7
2015	32,0	30,5	31,5	30,0	30,1	28,0	21,5	22,8	19,1	17,8	17,3
2016	33,2	31,3	29,1	31,8	28,2	26,7	21,9	23,8	24,5	19,3	19,2
2017	30,6	32,2	29,2	30,1	25,5	23,9	22,6	29,1	20,5	20,1	19,3
2018	31,8	29,3	30,7	25,4	26,2	23,3	24,0	20,6	19,7	18,3	20,2
2019	31,4	29,6	30,1	29,1	24,3	23,5	21,9	22,1	23,1	18,8	24,5
2020	31,0	30,3	27,6	25,4	24,4	25,4	22,0	19,9	25,8	24,8	21,4
2021	32,2	29,0	29,1	28,8	27,3	24,7	28,0	19,7	24,0	25,1	19,0

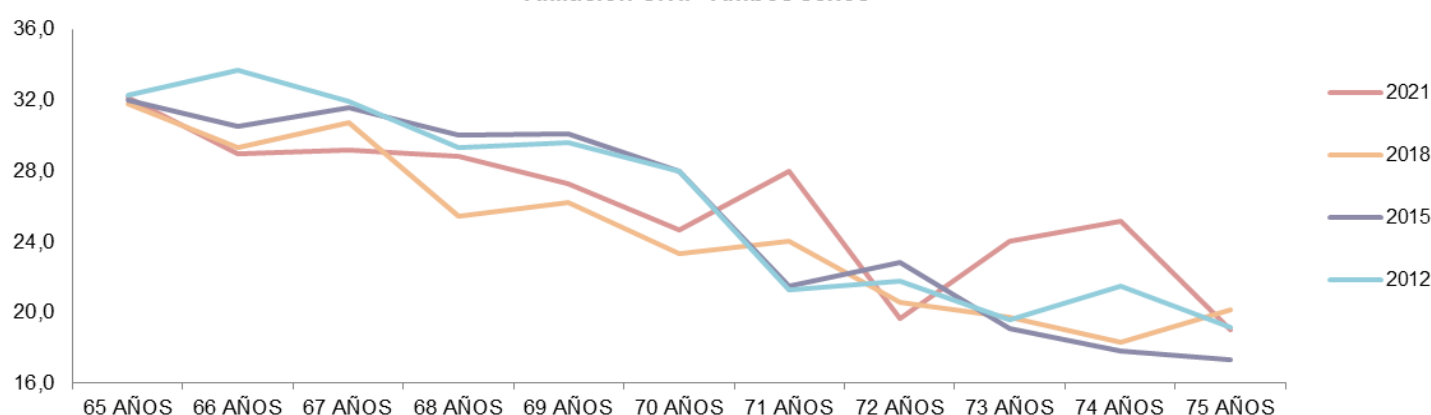
Afiliación Civil - Ambos sexos**Hombres**

AÑO	65 AÑOS	66 AÑOS	67 AÑOS	68 AÑOS	69 AÑOS	70 AÑOS	71 AÑOS	72 AÑOS	73 AÑOS	74 AÑOS	75 AÑOS
2009	51,0	34,0	42,0	29,2	24,0	28,0	24,9	22,0	21,9	24,2	19,0
2010	33,7	33,2	28,3	25,6	25,0	28,0	22,3	21,9	20,8	19,1	20,3
2011	33,8	35,1	31,2	31,4	25,0	29,4	22,4	22,3	20,8	18,3	19,9
2012	34,1	34,7	33,4	31,1	29,5	30,1	22,3	23,1	18,0	23,3	20,2
2013	35,2	34,0	33,2	34,2	31,1	28,5	19,0	20,4	21,2	21,5	29,0
2014	32,9	30,8	31,2	29,4	22,6	25,1	21,9	23,5	26,0	18,0	18,5
2015	31,5	30,7	31,6	32,5	28,9	30,6	19,3	23,8	20,7	18,8	18,0
2016	32,1	32,8	30,8	33,8	29,7	28,2	20,5	19,7	28,2	20,0	18,7
2017	30,3	31,7	29,5	35,5	27,6	25,3	24,6	31,1	21,3	20,0	17,3
2018	32,3	29,7	29,6	27,4	28,6	24,2	22,8	19,2	19,7	15,0	23,7
2019	31,1	29,9	32,2	31,8	22,7	23,9	23,8	20,3	24,0	18,8	22,0
2020	31,7	30,2	26,3	27,4	22,5	26,5	22,3	18,0	29,0	18,0	21,4
2021	32,2	29,1	32,2	29,8	27,0	25,9	29,5	17,0	24,0	29,7	19,7

Mujeres

AÑO	65 AÑOS	66 AÑOS	67 AÑOS	68 AÑOS	69 AÑOS	70 AÑOS	71 AÑOS	72 AÑOS	73 AÑOS	74 AÑOS	75 AÑOS
2009	0,0	0,0	30,0	26,1	21,1	23,7	22,8	25,6	19,2	19,5	19,7
2010	33,2	29,5	29,4	23,9	22,2	22,5	21,7	20,1	20,8	16,4	19,5
2011	35,3	32,0	29,7	24,9	25,5	22,5	23,4	21,0	18,0	18,0	17,8
2012	29,1	32,0	29,8	26,9	29,9	23,3	19,4	20,2	20,7	18,8	16,0
2013	32,8	33,3	28,7	28,1	23,8	25,9	18,8	21,5	15,5	19,0	23,2
2014	32,1	29,1	30,2	25,0	26,2	22,8	24,3	21,4	24,5	16,5	19,0
2015	32,2	30,3	31,4	28,4	31,4	25,0	24,5	20,6	17,6	20,6	19,4
2016	33,2	30,3	26,6	28,4	27,2	25,0	23,5	25,8	24,0	16,0	20,8
2017	30,8	30,7	31,6	26,2	24,5	20,9	21,2	27,6	18,0	19,9	27,5
2018	31,1	29,8	31,9	23,1	23,7	24,9	26,3	24,8	0,0	20,0	18,0
2019	31,6	28,5	27,9	24,3	25,3	23,5	22,1	22,3	21,0	0,0	27,0
2020	30,1	31,1	28,5	24,8	24,8	22,6	21,8	20,6	24,3	27,7	0,0
2021	31,1	29,1	27,6	27,0	27,6	20,3	24,0	19,7	0,0	22,0	18,3

FUENTE: Listados de altas de jubilaciones enviado por el CDES de Prestaciones.

NOTAS: Si bien en el año 2009 no estaban vigentes las causales por combinación de años de edad y años de servicio: 65 y 25, 66 y 23, y 67 y 21 respectivamente, puede existir información para dichas edades en ese año por tratarse de altas con servicios bonificados.

La afiliación de las altas jubilatorias se determina en función de la última actividad por la que aportó el afiliado.

ALTAS DE JUBILACIONES SIN REFORMA LEYES N° 16.713 Y 18.395
AÑOS PROMEDIO DE SERVICIO POR EDAD
AFILIACIÓN ESCOLAR - CAUSAL EDAD AVANZADA - POR SEXO

Ambos sexos

AÑO	65 AÑOS	66 AÑOS	67 AÑOS	68 AÑOS	69 AÑOS	70 AÑOS	71 AÑOS	72 AÑOS	73 AÑOS	74 AÑOS	75 AÑOS
2009	24,0	30,0	26,0	22,0	25,3	19,3	19,3	17,5	21,0	20,0	21,3
2010	27,0	22,8	25,8	29,0	20,0	18,2	21,3	21,0	0,0	19,5	22,0
2011	30,7	26,6	22,8	22,1	20,3	23,6	21,1	22,7	21,5	0,0	20,5
2012	23,8	27,0	26,7	22,5	21,0	17,9	23,7	17,5	19,8	19,8	19,8
2013	30,4	27,6	24,8	21,0	21,9	23,7	21,1	21,0	20,5	0,0	27,7
2014	28,6	30,4	21,8	26,1	21,2	22,8	24,4	27,2	0,0	20,0	22,5
2015	29,9	30,6	23,8	22,4	25,7	25,0	19,8	30,0	27,5	17,0	17,5
2016	27,3	31,3	30,0	29,3	17,9	23,2	22,8	19,8	17,5	22,0	0,0
2017	30,9	29,9	23,2	22,5	23,5	19,8	19,4	23,0	21,3	20,4	18,4
2018	30,1	27,9	29,4	23,3	28,5	21,3	21,5	26,0	19,5	17,0	0,0
2019	34,1	26,6	32,4	22,3	27,9	20,1	22,6	24,3	15,0	20,5	0,0
2020	35,9	32,5	37,5	29,3	26,3	22,7	21,6	26,0	0,0	35,5	17,0
2021	27,3	24,8	25,8	22,8	28,7	26,6	23,6	21,5	0,0	25,0	0,0

Afiliación Escolar - Ambos sexos

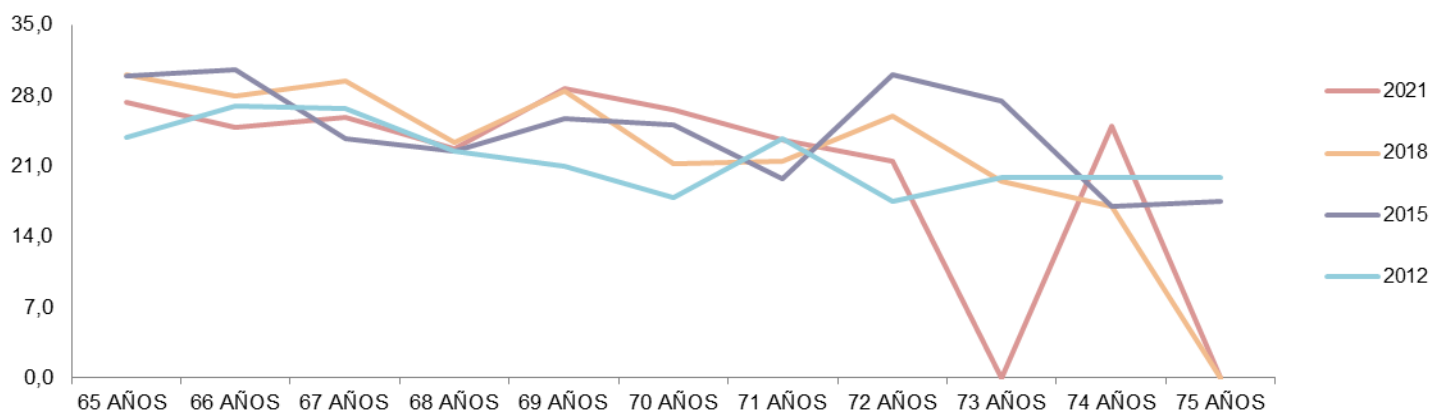

Hombres

AÑO	65 AÑOS	66 AÑOS	67 AÑOS	68 AÑOS	69 AÑOS	70 AÑOS	71 AÑOS	72 AÑOS	73 AÑOS	74 AÑOS	75 AÑOS
2009	0,0	30,0	15,0	23,3	30,0	22,2	18,0	19,0	15,0	20,0	24,5
2010	31,0	25,0	26,0	20,0	0,0	18,8	21,3	19,0	0,0	20,0	0,0
2011	34,5	24,0	23,3	25,0	23,0	26,3	16,0	23,8	21,5	0,0	25,0
2012	25,5	27,0	29,8	23,0	21,5	23,0	25,8	8,5	20,5	20,5	0,0
2013	31,0	27,3	0,0	18,3	22,5	26,8	20,2	22,3	15,0	0,0	26,0
2014	30,0	31,3	22,4	23,0	20,0	27,0	24,4	28,3	0,0	20,0	21,0
2015	31,0	39,3	26,0	22,6	29,0	25,1	19,0	30,0	27,5	16,5	18,0
2016	27,0	30,0	0,0	25,0	19,7	21,4	24,3	26,0	17,5	22,0	0,0
2017	34,0	0,0	21,7	24,7	21,0	21,5	21,0	0,0	0,0	0,0	0,0
2018	30,3	29,2	45,5	23,0	31,3	19,8	20,8	26,0	18,0	0,0	0,0
2019	40,5	29,5	31,5	21,0	22,8	21,2	24,0	27,5	0,0	17,0	0,0
2020	36,0	24,8	46,5	26,7	41,0	29,0	19,7	26,0	0,0	54,0	17,0
2021	28,0	26,8	25,0	20,0	35,0	28,3	23,7	17,5	0,0	29,0	0,0

Mujeres

AÑO	65 AÑOS	66 AÑOS	67 AÑOS	68 AÑOS	69 AÑOS	70 AÑOS	71 AÑOS	72 AÑOS	73 AÑOS	74 AÑOS	75 AÑOS
2009	24,0	30,0	28,8	20,0	23,7	16,9	20,0	16,0	24,0	0,0	15,0
2010	26,4	22,4	25,8	33,5	20,0	17,9	21,0	22,0	0,0	19,3	22,0
2011	29,6	27,3	22,0	21,4	19,3	21,3	22,0	20,0	0,0	0,0	16,0
2012	23,4	0,0	24,7	22,3	20,0	16,4	18,5	19,4	19,3	0,0	19,3
2013	30,3	27,7	24,8	23,0	21,7	20,6	22,7	17,0	26,0	0,0	28,5
2014	28,3	28,3	22,0	26,2	21,8	22,5	19,0	25,5	0,0	0,0	24,0
2015	27,6	25,7	23,0	23,0	26,1	23,3	21,0	0,0	0,0	0,0	15,0
2016	27,4	32,2	30,0	28,8	16,9	23,7	15,0	17,7	0,0	0,0	0,0
2017	27,3	29,2	23,0	18,0	28,0	19,2	16,5	27,0	21,5	20,0	17,0
2018	31,9	25,4	24,0	23,5	20,0	22,3	28,0	0,0	21,0	17,0	0,0
2019	34,5	23,8	33,3	22,8	30,5	18,8	20,5	18,0	15,0	24,0	0,0
2020	35,9	32,0	29,3	28,0	22,3	20,4	24,5	0,0	0,0	17,0	0,0
2021	26,2	24,4	26,0	24,3	25,5	23,4	23,5	25,5	0,0	21,0	0,0

FUENTE: Listados de altas de jubilaciones enviado por el CDES de Prestaciones.

NOTAS: Si bien en el año 2009 no estaban vigentes las causales por combinación de años de edad y años de servicio: 65 y 25, 66 y 23, y 67 y 21 respectivamente, puede existir información para dichas edades en ese año por tratarse de altas con servicios bonificados.

La afiliación de las altas jubilatorias se determina en función de la última actividad por la que aportó el afiliado.

ALTAS DE JUBILACIONES SIN REFORMA LEYES N° 16.713 Y 18.395
AÑOS PROMEDIO DE SERVICIO POR EDAD
AFILIACIÓN RURAL - CAUSAL EDAD AVANZADA - POR SEXO

Ambos sexos

AÑO	65 AÑOS	66 AÑOS	67 AÑOS	68 AÑOS	69 AÑOS	70 AÑOS	71 AÑOS	72 AÑOS	73 AÑOS	74 AÑOS	75 AÑOS
2009	0,0	0,0	26,7	25,4	24,0	21,1	21,1	21,7	19,0	18,7	19,8
2010	32,6	30,1	27,5	25,1	22,1	20,4	21,2	19,0	18,7	19,6	19,9
2011	31,2	30,9	26,8	26,1	23,7	20,6	19,8	20,0	20,4	18,8	20,5
2012	29,5	29,6	26,0	24,7	22,7	20,6	20,0	19,8	19,2	17,2	19,3
2013	30,1	29,9	26,7	24,6	23,0	20,0	21,4	20,1	20,0	21,4	18,8
2014	29,7	30,0	26,7	23,4	22,0	20,6	22,0	20,2	21,9	21,6	19,3
2015	29,9	29,1	25,6	24,7	21,6	20,6	19,9	21,0	19,3	20,4	21,4
2016	29,5	30,4	25,9	24,6	22,0	19,2	20,5	21,1	19,5	19,4	23,1
2017	29,6	30,1	25,4	22,5	21,3	19,1	20,6	22,5	21,2	23,7	19,9
2018	28,9	29,1	25,4	22,4	20,9	19,8	22,6	21,7	19,0	17,8	17,9
2019	28,7	29,8	25,0	23,0	22,4	20,6	20,0	20,0	20,6	20,6	24,0
2020	29,0	28,4	25,9	24,0	20,8	19,5	19,6	19,7	22,2	19,9	22,2
2021	29,3	28,0	23,5	25,1	20,7	19,7	19,7	17,9	20,8	16,0	26,5

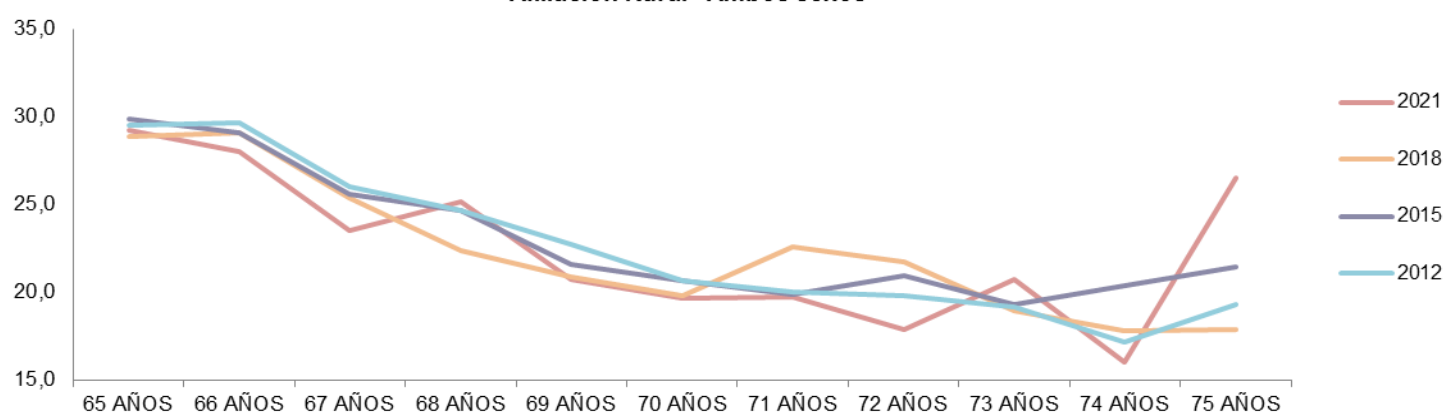
Afiliación Rural - Ambos sexos**Hombres**

AÑO	65 AÑOS	66 AÑOS	67 AÑOS	68 AÑOS	69 AÑOS	70 AÑOS	71 AÑOS	72 AÑOS	73 AÑOS	74 AÑOS	75 AÑOS
2009	0,0	0,0	29,0	27,6	26,1	22,1	22,3	24,5	19,7	21,4	20,7
2010	33,7	31,6	28,7	26,5	23,0	20,8	23,2	19,3	19,8	21,2	20,3
2011	32,5	31,8	28,2	26,0	25,3	21,1	20,1	20,8	21,9	19,3	20,8
2012	30,5	31,2	27,3	25,0	23,6	21,1	19,8	19,7	19,5	17,8	19,6
2013	30,4	30,7	27,8	25,0	23,6	20,1	21,9	20,1	20,0	21,4	18,2
2014	30,3	31,3	26,6	23,6	21,8	20,0	22,7	19,0	21,4	19,9	18,1
2015	30,3	29,8	26,3	25,3	23,6	19,9	20,3	22,5	19,4	20,5	19,5
2016	29,8	31,5	26,3	25,9	23,4	20,1	22,8	21,7	19,7	19,6	24,8
2017	30,1	31,0	26,2	22,4	22,6	19,1	20,7	23,9	21,2	23,0	20,1
2018	29,8	30,3	25,6	22,9	21,0	19,8	22,9	21,8	19,1	17,7	17,9
2019	28,8	30,5	24,8	23,2	22,8	21,5	19,9	18,5	20,9	20,0	26,8
2020	30,1	29,5	27,3	23,5	21,9	20,0	20,4	18,0	20,6	19,4	23,1
2021	29,4	29,6	23,8	25,9	20,2	20,0	20,8	17,8	20,0	15,0	25,0

Mujeres

AÑO	65 AÑOS	66 AÑOS	67 AÑOS	68 AÑOS	69 AÑOS	70 AÑOS	71 AÑOS	72 AÑOS	73 AÑOS	74 AÑOS	75 AÑOS
2009	0,0	0,0	22,0	23,3	21,9	20,0	19,5	19,3	18,1	17,8	18,6
2010	30,9	28,6	26,4	24,0	21,3	19,9	18,5	18,8	17,8	18,5	19,3
2011	29,2	29,6	25,2	26,1	22,0	20,2	19,4	19,0	19,4	18,5	20,1
2012	28,2	27,6	24,7	24,3	22,1	20,0	20,3	19,9	18,6	16,9	19,1
2013	29,7	28,7	25,5	23,9	22,4	19,9	20,7	20,1	20,0	21,4	19,4
2014	28,6	27,7	27,8	23,4	22,8	20,8	20,8	20,4	22,0	23,7	19,2
2015	28,8	28,9	24,6	23,3	19,8	21,2	20,1	20,2	18,2	18,8	26,5
2016	28,6	28,4	25,2	23,6	20,6	18,0	18,7	20,4	20,7	18,5	21,9
2017	29,0	28,7	23,3	22,2	20,2	18,7	19,5	21,1	21,9	23,0	20,0
2018	27,9	28,1	25,7	21,8	20,9	19,4	20,5	20,5	20,2	18,0	16,7
2019	28,6	29,1	25,0	23,1	22,7	19,1	19,0	21,5	21,3	19,6	18,5
2020	27,6	26,5	25,5	22,7	19,9	18,4	18,8	21,5	24,5	22,0	22,0
2021	28,9	25,8	22,8	21,9	22,3	19,5	17,9	18,3	23,5	17,3	26,0

FUENTE: Listados de altas de jubilaciones enviado por el CDES de Prestaciones.

NOTA: La afiliación de las altas jubilatorias se determina en función de la última actividad por la que aportó el afiliado.

ALTAS DE JUBILACIONES SIN REFORMA LEYES N° 16.713 Y 18.395
AÑOS PROMEDIO DE SERVICIO POR EDAD
AFILIACIÓN DOMÉSTICO - CAUSAL EDAD AVANZADA - POR SEXO

Ambos sexos

AÑO	65 AÑOS	66 AÑOS	67 AÑOS	68 AÑOS	69 AÑOS	70 AÑOS	71 AÑOS	72 AÑOS	73 AÑOS	74 AÑOS	75 AÑOS
2009	0,0	0,0	26,0	23,8	22,1	20,0	18,5	18,5	18,7	17,6	17,8
2010	29,5	28,3	26,2	23,5	20,9	19,1	18,1	18,2	18,1	17,7	17,7
2011	28,7	27,9	25,6	23,2	21,1	19,5	19,5	18,3	18,2	17,8	16,7
2012	28,3	26,5	24,7	23,8	21,8	19,0	19,0	18,2	17,7	17,2	18,9
2013	27,9	26,2	25,1	23,9	22,2	19,3	19,2	18,5	19,3	18,6	19,0
2014	27,6	27,1	25,1	23,0	20,3	19,0	18,9	18,7	19,8	17,6	17,2
2015	27,8	26,2	24,5	22,4	20,1	18,6	19,7	17,9	18,8	19,1	22,3
2016	27,5	26,3	23,7	21,9	19,8	17,7	17,5	20,8	17,7	20,4	18,1
2017	27,6	25,8	23,7	21,7	19,0	18,2	19,2	18,1	18,3	17,7	20,2
2018	27,6	26,3	24,0	21,6	20,2	17,7	19,2	19,6	18,0	18,0	16,7
2019	27,3	25,5	23,7	21,6	20,0	17,9	18,2	18,6	18,9	17,5	19,8
2020	27,2	25,7	23,4	22,2	19,8	18,0	18,3	16,9	20,0	20,3	20,9
2021	27,2	25,5	23,4	21,8	19,2	17,8	18,1	17,4	18,1	17,0	20,5

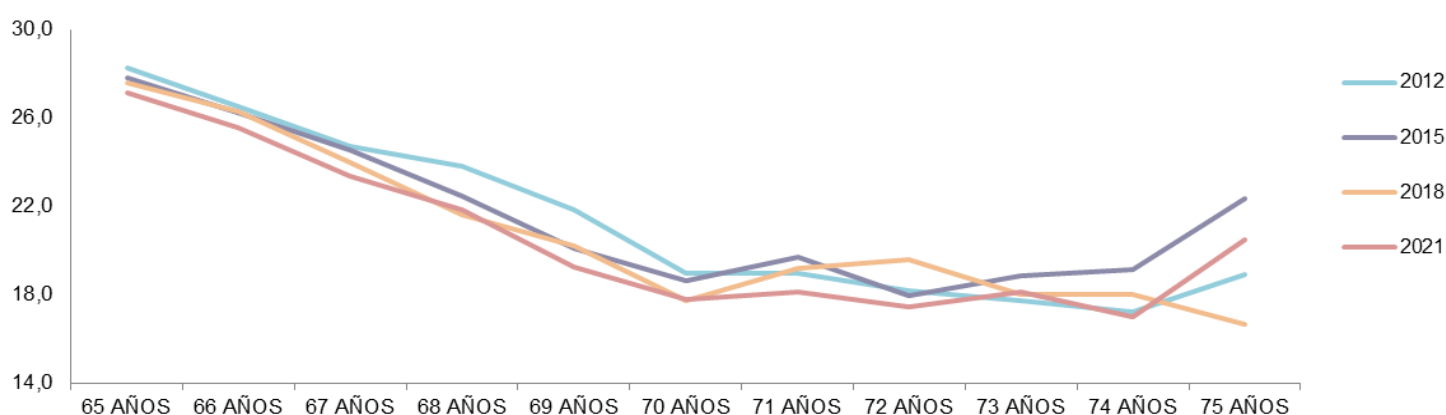
Afiliación Doméstico - Ambos sexos**Hombres**

AÑO	65 AÑOS	66 AÑOS	67 AÑOS	68 AÑOS	69 AÑOS	70 AÑOS	71 AÑOS	72 AÑOS	73 AÑOS	74 AÑOS	75 AÑOS
2009	0,0	0,0	0,0	0,0	25,3	25,5	17,0	0,0	0,0	0,0	0,0
2010	28,6	29,0	25,4	28,0	20,5	20,5	18,0	19,0	0,0	0,0	0,0
2011	26,7	25,0	28,4	21,3	26,0	23,3	19,5	19,0	19,0	0,0	0,0
2012	28,8	0,0	25,0	19,0	24,0	17,5	15,0	19,3	0,0	0,0	0,0
2013	26,0	24,0	26,3	0,0	0,0	0,0	16,5	0,0	0,0	15,0	0,0
2014	27,5	32,0	21,0	33,0	22,0	16,8	0,0	19,0	0,0	0,0	0,0
2015	25,0	25,0	26,0	21,0	17,0	23,0	21,0	0,0	0,0	0,0	29,0
2016	35,0	31,0	0,0	0,0	0,0	20,3	17,0	0,0	0,0	20,0	0,0
2017	31,0	23,0	32,0	22,0	0,0	17,3	0,0	0,0	0,0	0,0	0,0
2018	27,0	27,0	23,0	19,0	0,0	21,8	16,0	15,0	15,0	0,0	0,0
2019	25,0	25,0	21,0	19,0	0,0	18,5	20,5	16,0	0,0	0,0	0,0
2020	26,0	23,0	0,0	19,0	0,0	17,0	17,0	0,0	0,0	0,0	0,0
2021	27,0	0,0	33,0	0,0	19,3	19,0	15,0	15,0	0,0	0,0	15,0

Mujeres

AÑO	65 AÑOS	66 AÑOS	67 AÑOS	68 AÑOS	69 AÑOS	70 AÑOS	71 AÑOS	72 AÑOS	73 AÑOS	74 AÑOS	75 AÑOS
2009	0,0	0,0	26,0	23,7	22,0	19,9	18,5	18,5	18,7	17,6	17,8
2010	29,6	28,2	26,3	23,4	20,9	19,1	18,1	18,2	18,1	17,7	17,7
2011	28,7	27,9	25,5	23,3	21,1	19,3	19,5	18,2	18,1	17,8	16,7
2012	28,2	26,5	24,7	23,9	21,8	19,0	19,0	18,1	17,7	17,2	18,9
2013	27,9	26,2	25,1	23,9	22,2	19,3	19,4	18,5	19,3	18,8	19,0
2014	27,5	26,9	25,2	22,9	20,3	19,1	18,9	18,5	19,8	17,6	17,2
2015	27,9	26,2	24,5	22,5	20,1	18,5	19,6	17,9	18,8	19,1	21,6
2016	27,5	26,1	23,7	21,9	19,8	17,7	17,9	20,8	17,7	20,3	18,1
2017	27,6	25,9	23,6	21,7	19,0	18,1	19,2	18,1	18,3	17,7	20,2
2018	27,5	26,2	24,0	21,5	20,4	17,6	19,3	20,1	18,4	18,0	17,3
2019	27,3	25,5	23,7	21,6	20,0	17,8	18,6	18,9	18,9	17,5	19,8
2020	27,2	25,7	23,4	22,3	19,8	18,0	18,3	16,9	20,0	20,3	20,9
2021	27,2	25,5	23,3	21,8	19,3	17,8	18,2	17,4	18,1	17,0	22,7

FUENTE: Listados de altas de jubilaciones enviado por el CDES de Prestaciones.

NOTA: La afiliación de las altas jubilatorias se determina en función de la última actividad por la que aportó el afiliado.

ALTAS DE JUBILACIONES SIN REFORMA LEYES N° 16.713 Y 18.395
AÑOS PROMEDIO DE SERVICIO POR EDAD
TODAS LAS AFILIACIONES - CAUSAL INVALIDEZ - POR SEXO

Ambos sexos

AÑO	0 a 54	55 a 59	60 AÑOS	61 AÑOS	62 AÑOS	63 AÑOS	64 AÑOS	65 AÑOS	66 AÑOS	67 AÑOS	68 AÑOS	69 AÑOS	70 a 74	75 Y MÁS
2009	16,5	23,7	23,6	22,7	23,1	22,8	21,4	21,9	20,9	19,7	18,9	18,5	16,6	12,1
2010	16,4	22,2	24,0	22,9	22,0	19,7	20,9	19,3	18,3	19,2	18,0	16,9	15,5	12,1
2011	16,5	23,5	24,1	23,5	22,7	22,0	20,4	19,9	19,5	19,8	17,4	17,9	18,1	11,9
2012	17,0	22,8	24,3	22,7	22,0	21,2	19,9	19,8	18,9	17,5	15,3	16,1	16,0	12,2
2013	17,2	23,2	24,5	22,0	23,1	20,9	20,6	19,4	19,3	19,5	16,8	16,6	14,8	13,3
2014	17,3	23,1	24,6	21,3	22,5	20,8	20,7	19,8	18,9	16,2	18,1	16,7	14,7	14,0
2015	16,3	23,3	23,8	21,5	21,4	21,1	20,4	20,4	17,2	15,6	17,6	17,0	14,2	13,0
2016	16,8	23,9	24,3	22,8	21,7	20,5	21,2	20,4	18,6	16,7	18,7	15,2	13,5	11,8
2017	17,5	24,5	25,2	24,5	23,4	23,2	22,6	20,5	19,7	17,6	17,0	16,6	15,2	12,2
2018	16,2	23,4	25,7	24,2	21,8	21,9	21,9	20,1	19,3	17,8	17,3	15,8	14,2	13,5
2019	16,6	23,7	25,8	25,1	24,1	22,6	22,3	21,3	18,3	18,4	17,6	14,7	14,8	14,5
2020	17,1	23,7	26,4	21,7	23,3	23,4	21,4	19,5	19,4	17,6	17,9	16,6	17,1	12,9
2021	16,1	24,1	26,9	23,0	21,8	23,2	21,8	20,1	19,7	17,5	18,2	17,0	15,2	12,5

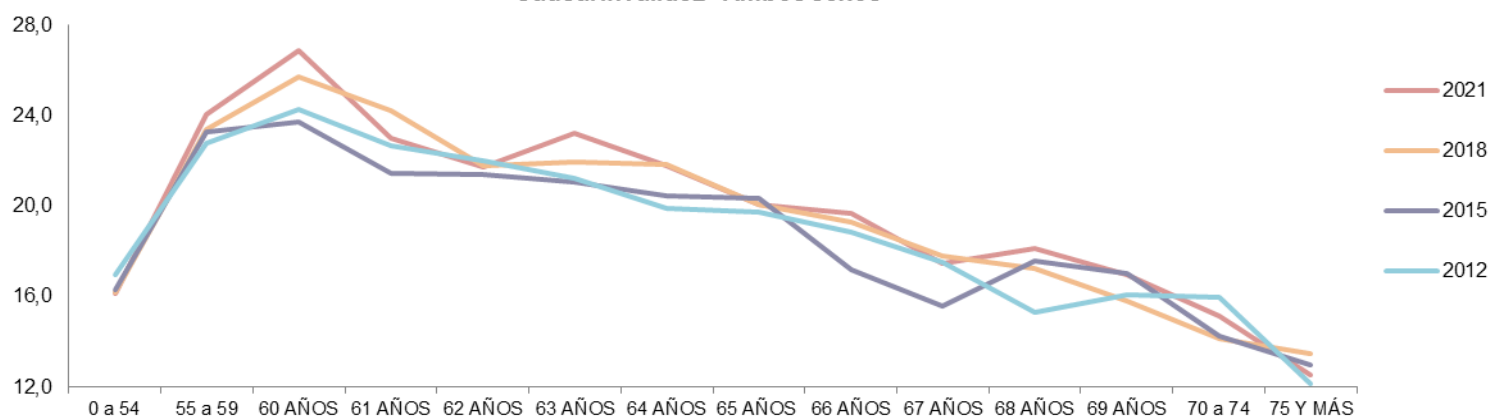
Causal invalidez - Ambos sexos**Hombres**

AÑO	0 a 54	55 a 59	60 AÑOS	61 AÑOS	62 AÑOS	63 AÑOS	64 AÑOS	65 AÑOS	66 AÑOS	67 AÑOS	68 AÑOS	69 AÑOS	70 a 74	75 Y MÁS
2009	16,1	24,9	26,0	23,9	26,6	26,4	24,5	23,5	22,3	22,0	19,8	19,3	16,8	12,2
2010	15,9	22,5	24,7	25,2	23,3	19,7	22,0	20,8	20,9	19,0	21,5	18,7	16,9	12,6
2011	16,4	24,2	25,2	24,9	23,6	22,8	21,4	19,3	21,9	21,7	19,4	18,6	19,9	11,5
2012	16,8	24,2	25,6	23,5	23,5	23,3	21,1	20,6	20,3	19,5	15,4	17,2	16,2	12,4
2013	16,5	24,3	25,7	22,6	23,7	20,7	22,9	21,0	19,8	21,4	17,7	19,1	15,9	17,1
2014	16,9	24,6	25,9	21,3	23,1	22,1	22,4	21,5	18,9	16,3	18,8	16,2	15,7	15,1
2015	16,4	24,7	25,3	23,2	23,8	21,6	21,0	20,9	17,2	16,3	18,1	17,9	14,1	15,4
2016	16,7	24,4	25,2	23,9	23,0	21,8	20,9	20,8	19,0	17,4	19,7	15,2	14,1	12,2
2017	18,1	25,4	26,7	25,9	23,6	23,8	21,5	19,5	17,9	18,4	17,6	13,2	15,1	12,7
2018	16,8	24,7	26,9	25,1	24,1	22,6	23,6	20,5	19,9	20,0	18,2	16,5	15,1	13,6
2019	16,7	24,8	26,9	25,5	23,9	23,2	24,4	22,1	19,1	19,0	17,6	14,8	15,4	16,8
2020	17,1	24,4	27,0	22,3	23,9	23,3	22,5	21,8	21,3	20,5	18,8	18,3	19,0	11,7
2021	15,6	24,8	27,9	24,0	24,6	24,5	21,8	20,6	21,6	19,0	17,3	18,4	15,4	18,8

Mujeres

AÑO	0 a 54	55 a 59	60 AÑOS	61 AÑOS	62 AÑOS	63 AÑOS	64 AÑOS	65 AÑOS	66 AÑOS	67 AÑOS	68 AÑOS	69 AÑOS	70 a 74	75 Y MÁS
2009	16,8	22,6	21,5	21,7	20,2	20,0	19,1	20,8	19,3	16,2	17,8	17,3	16,4	12,1
2010	16,9	22,0	23,4	21,2	20,9	19,7	20,0	18,0	16,4	19,3	15,5	15,3	14,5	11,7
2011	16,6	22,9	23,3	22,4	21,6	21,2	19,3	20,5	17,1	17,6	15,6	17,1	15,2	12,2
2012	17,1	21,6	23,4	21,9	20,7	19,4	18,6	18,9	17,9	15,9	15,3	14,9	15,8	12,0
2013	17,8	22,4	23,5	21,2	22,5	21,2	18,6	17,7	18,7	18,0	15,9	14,7	13,7	11,2
2014	17,6	22,1	23,5	21,2	21,9	19,5	19,0	18,3	18,8	16,0	17,3	17,3	13,3	12,7
2015	16,3	22,3	22,6	20,3	19,6	20,5	20,0	19,7	17,2	15,0	17,1	16,1	14,3	11,4
2016	16,9	23,5	23,6	21,9	20,7	19,4	21,5	19,9	18,1	16,1	17,6	15,1	12,9	11,6
2017	17,0	23,6	24,0	23,0	23,2	22,6	23,9	21,5	21,7	16,2	16,1	20,2	15,5	11,2
2018	15,7	22,1	24,9	23,4	19,5	21,2	20,0	19,5	18,7	15,1	16,2	14,9	12,6	13,4
2019	16,5	22,5	24,8	24,7	24,2	21,9	19,2	20,2	17,1	17,7	17,6	14,5	13,7	10,3
2020	17,0	22,8	25,9	21,2	22,7	23,5	20,3	16,4	16,3	15,2	17,3	14,7	15,0	16,2
2021	16,7	23,3	26,0	22,2	19,1	21,9	21,8	19,6	16,8	16,0	19,2	15,2	14,8	10,6

FUENTE: Listados de altas de jubilaciones enviado por el CDES de Prestaciones.

ALTAS DE JUBILACIONES SIN REFORMA LEYES N° 16.713 Y 18.395
AÑOS PROMEDIO DE SERVICIO POR EDAD
AFILIACIÓN INDUSTRIA Y COMERCIO - CAUSAL INVALIDEZ - POR SEXO

Ambos sexos

AÑO	0 a 54	55 a 59	60 AÑOS	61 AÑOS	62 AÑOS	63 AÑOS	64 AÑOS	65 AÑOS	66 AÑOS	67 AÑOS	68 AÑOS	69 AÑOS	70 a 74	75 Y MÁS
2009	15,9	23,8	23,8	21,7	23,0	24,0	23,4	22,7	20,8	19,0	20,7	18,0	17,3	11,2
2010	16,3	22,1	23,9	21,8	20,8	19,7	19,5	18,9	19,0	17,8	18,5	16,9	15,6	12,7
2011	15,9	23,1	23,8	22,8	22,1	20,6	20,4	19,4	19,9	19,7	17,9	18,2	18,3	12,6
2012	16,0	22,0	24,2	21,0	20,1	19,8	18,1	19,2	19,5	17,3	14,6	14,9	16,0	14,7
2013	16,5	22,6	23,9	20,8	20,9	18,6	19,2	16,6	19,0	17,5	15,8	16,3	14,6	16,7
2014	16,6	22,4	24,1	20,6	20,6	18,8	19,2	17,9	17,3	15,5	17,2	16,6	14,1	12,0
2015	15,4	23,0	23,2	20,0	20,6	19,0	20,1	19,4	16,5	15,0	17,4	16,5	15,0	11,8
2016	16,0	23,0	23,6	21,7	20,1	19,1	19,4	19,0	17,0	16,6	18,4	15,2	14,0	10,9
2017	17,2	22,9	23,8	22,5	21,1	21,0	20,5	20,2	18,5	17,1	15,5	16,3	14,8	12,7
2018	15,8	22,8	24,9	22,4	21,6	20,3	20,8	18,8	19,0	19,0	17,4	16,4	14,7	12,3
2019	16,3	22,5	24,4	21,6	22,1	20,5	21,1	20,5	18,8	17,6	16,7	13,9	14,5	15,3
2020	16,8	22,9	25,1	19,4	21,1	19,3	19,9	18,8	19,1	20,9	15,2	15,8	16,9	14,0
2021	15,8	23,7	25,6	19,5	18,5	21,9	19,0	19,0	20,6	17,1	17,1	16,1	14,9	14,6

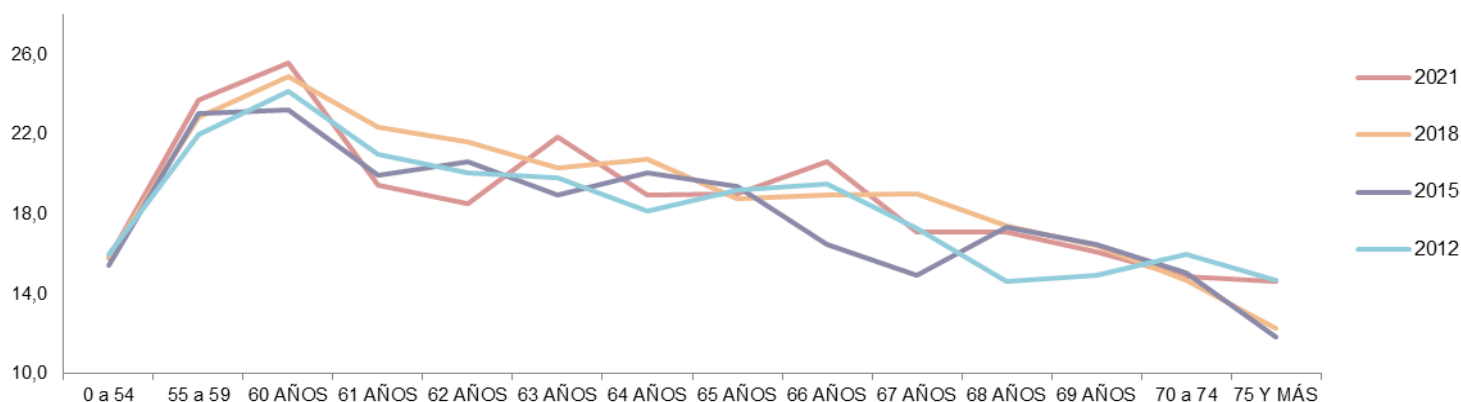
Afiliación Industria y Comercio - Ambos sexos**Hombres**

AÑO	0 a 54	55 a 59	60 AÑOS	61 AÑOS	62 AÑOS	63 AÑOS	64 AÑOS	65 AÑOS	66 AÑOS	67 AÑOS	68 AÑOS	69 AÑOS	70 a 74	75 Y MÁS
2009	16,1	25,2	26,3	22,7	26,4	27,0	25,8	23,7	23,4	21,2	23,3	19,2	17,2	10,2
2010	16,0	22,0	25,0	24,0	22,3	19,9	20,8	20,7	22,1	16,8	20,4	17,2	15,3	15,3
2011	16,0	23,9	23,8	24,3	23,5	21,3	21,0	18,8	22,8	21,4	19,4	17,6	19,4	11,9
2012	16,0	23,0	25,0	20,9	21,2	21,4	18,7	20,7	21,2	18,9	14,8	15,9	16,1	13,8
2013	15,8	23,3	24,6	22,1	21,8	19,1	21,9	18,4	21,7	19,4	16,4	17,5	16,3	19,0
2014	16,2	23,8	25,4	21,0	21,4	19,9	20,2	18,5	18,1	16,4	17,5	16,6	14,9	10,6
2015	15,6	24,3	24,8	21,7	22,0	19,5	20,1	20,2	16,3	15,7	18,5	17,8	15,4	11,8
2016	16,1	23,5	24,5	22,4	20,8	20,6	19,6	19,8	17,4	17,5	18,4	16,1	14,5	11,1
2017	17,5	24,2	24,9	23,5	22,0	21,7	20,8	19,2	18,5	17,7	16,7	14,6	14,5	13,0
2018	16,6	24,1	25,9	23,8	23,6	20,7	22,7	19,0	20,4	20,5	18,6	17,2	15,3	12,4
2019	16,4	23,3	25,0	22,2	21,5	21,1	24,4	21,1	20,0	19,4	16,8	14,9	15,2	17,3
2020	17,0	23,3	26,0	20,0	21,6	19,5	21,7	20,6	19,4	22,9	15,8	18,1	19,1	13,0
2021	15,6	24,6	26,2	19,8	20,3	22,9	19,6	19,3	22,2	18,8	15,8	18,1	15,6	21,3

Mujeres

AÑO	0 a 54	55 a 59	60 AÑOS	61 AÑOS	62 AÑOS	63 AÑOS	64 AÑOS	65 AÑOS	66 AÑOS	67 AÑOS	68 AÑOS	69 AÑOS	70 a 74	75 Y MÁS
2009	15,6	22,2	21,0	20,9	19,5	20,9	20,8	21,7	17,2	14,9	15,4	16,4	17,5	12,5
2010	16,6	22,2	22,9	20,1	19,3	19,5	18,0	16,7	16,0	18,9	16,4	16,6	15,9	11,3
2011	15,8	22,1	23,9	21,5	20,0	19,6	19,4	20,0	16,0	17,4	15,3	19,1	14,2	13,4
2012	16,0	20,9	23,3	21,0	18,9	18,1	17,4	17,1	17,8	15,4	14,4	13,8	15,8	15,5
2013	17,1	21,9	23,3	19,0	19,8	17,8	16,1	13,9	15,6	15,8	15,0	15,1	12,1	14,3
2014	16,9	21,2	22,6	20,1	19,8	17,5	17,8	17,2	16,4	14,5	16,5	16,7	12,5	13,1
2015	15,3	21,8	21,8	18,3	19,0	18,0	20,0	18,1	16,8	14,1	15,7	14,5	14,6	11,9
2016	15,9	22,5	22,5	20,8	19,1	17,1	19,0	17,8	16,4	15,5	18,4	13,6	12,8	10,7
2017	16,9	21,2	22,6	21,0	19,6	19,9	20,0	21,5	18,6	15,3	14,1	18,8	15,5	11,7
2018	15,0	21,3	23,8	20,6	19,0	19,8	17,6	18,3	16,7	16,6	15,6	14,7	13,1	12,1
2019	16,1	21,4	23,8	20,8	23,0	19,8	16,1	19,5	16,8	14,9	16,5	12,4	12,2	9,6
2020	16,6	22,4	24,1	18,6	20,1	18,8	17,2	14,2	18,3	18,0	14,4	12,3	13,7	16,7
2021	16,0	22,6	24,9	19,1	16,2	20,6	17,9	18,6	15,8	14,1	19,1	13,1	13,5	11,7

FUENTE: Listados de altas de jubilaciones enviado por el CDES de Prestaciones.

NOTA: La afiliación de las altas jubilatorias se determina en función de la última actividad por la que aportó el afiliado.

**ALTAS DE JUBILACIONES SIN REFORMA LEYES N° 16.713 Y 18.395
AÑOS PROMEDIO DE SERVICIO POR EDAD
AFILIACIÓN CIVIL - CAUSAL INVALIDEZ - POR SEXO**

Ambos sexos

AÑO	0 a 54	55 a 59	60 AÑOS	61 AÑOS	62 AÑOS	63 AÑOS	64 AÑOS	65 AÑOS	66 AÑOS	67 AÑOS	68 AÑOS	69 AÑOS	70 a 74	75 Y MÁS
2009	23,2	28,7	27,9	29,3	28,2	28,5	27,2	31,1	25,6	29,0	25,3	22,8	17,8	0,0
2010	23,3	29,1	29,8	31,1	30,1	29,7	31,2	28,7	19,7	28,9	23,0	22,6	19,3	0,0
2011	25,0	30,1	29,8	33,0	28,9	32,2	32,2	25,3	25,5	27,9	27,3	16,3	21,6	13,0
2012	24,5	30,7	30,3	30,6	31,4	29,4	32,7	29,2	27,7	24,1	23,5	28,9	26,0	6,0
2013	23,9	29,3	31,9	30,1	32,0	32,3	30,7	30,5	25,0	27,1	25,3	21,1	22,0	13,0
2014	25,6	31,2	32,6	31,4	32,3	33,6	32,8	29,3	30,2	25,8	25,1	19,7	29,9	12,0
2015	25,0	30,6	31,4	32,0	31,7	32,0	30,1	34,6	26,2	28,5	24,7	25,0	15,3	14,7
2016	23,9	32,3	32,4	32,5	31,7	31,8	32,3	29,3	30,0	22,3	27,8	22,2	18,6	16,0
2017	23,8	32,2	34,0	33,2	33,8	33,6	36,3	25,8	27,9	24,2	28,3	27,7	21,3	0,0
2018	21,4	30,6	33,9	34,8	31,5	31,2	31,7	33,5	30,2	20,4	25,0	43,0	20,3	0,0
2019	22,4	32,5	33,3	36,3	33,3	29,8	33,5	30,0	24,5	29,8	30,8	17,6	22,5	16,7
2020	22,9	31,8	33,3	31,8	34,8	37,5	32,6	29,5	26,8	13,0	23,0	19,7	23,6	6,5
2021	19,0	33,0	34,1	37,8	35,3	33,9	33,3	33,1	22,0	27,3	32,0	27,5	25,0	11,0

Afiliación Civil - Ambos sexos

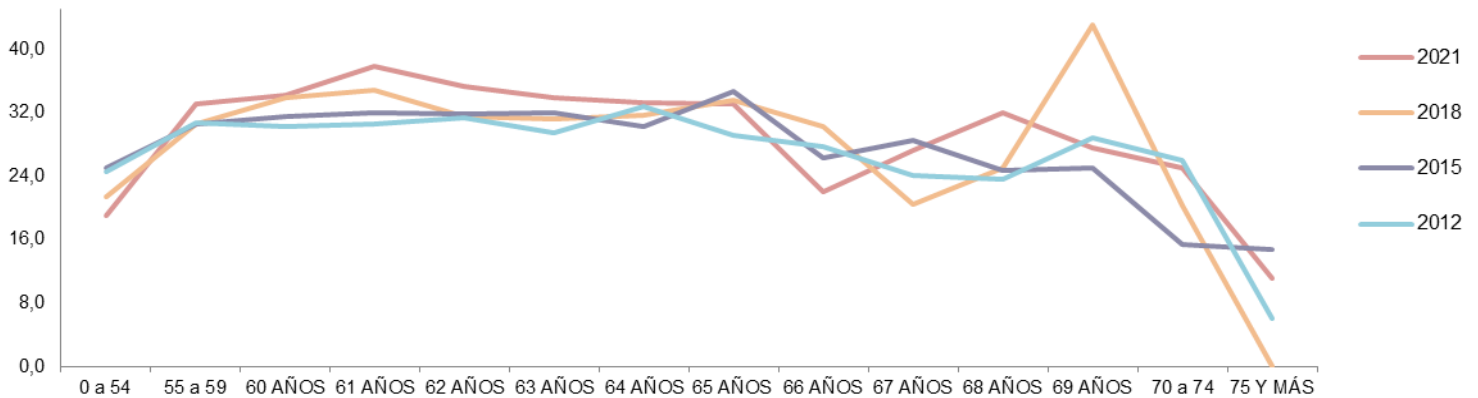

Hombres

AÑO	0 a 54	55 a 59	60 AÑOS	61 AÑOS	62 AÑOS	63 AÑOS	64 AÑOS	65 AÑOS	66 AÑOS	67 AÑOS	68 AÑOS	69 AÑOS	70 a 74	75 Y MÁS
2009	19,8	30,1	27,2	30,1	31,2	35,0	27,3	28,0	20,4	28,0	27,0	23,5	2,0	0,0
2010	22,1	28,6	31,2	30,5	31,0	29,3	31,1	27,0	14,0	31,0	27,0	21,3	18,5	0,0
2011	24,7	29,7	30,6	30,2	28,4	29,4	29,6	23,1	23,4	28,3	31,0	15,0	20,4	13,0
2012	24,0	30,9	30,6	31,6	32,7	32,8	32,5	25,9	22,0	25,0	23,0	31,5	27,4	0,0
2013	23,6	30,1	33,5	31,1	31,1	30,4	32,6	32,1	20,5	28,3	19,0	19,4	19,2	0,0
2014	25,4	31,8	34,1	28,5	31,7	31,1	33,3	30,5	27,7	23,5	23,8	12,5	32,8	12,0
2015	25,3	30,9	31,3	32,1	33,2	34,2	31,9	34,2	29,7	32,3	21,3	20,7	10,3	11,0
2016	24,4	32,6	31,6	32,8	32,5	32,8	32,8	28,1	29,8	24,0	26,0	16,4	14,5	16,0
2017	25,5	32,1	34,6	33,2	35,1	31,7	30,9	26,6	18,3	25,3	27,0	0,0	24,0	0,0
2018	21,6	31,4	33,7	34,1	31,9	33,2	32,6	32,5	20,8	21,8	22,0	0,0	18,0	0,0
2019	23,1	33,8	35,1	37,4	33,5	29,0	34,1	32,1	21,8	26,3	35,0	13,5	18,3	18,0
2020	24,5	33,9	33,9	32,7	35,0	41,8	31,7	29,5	29,4	10,0	15,0	19,0	18,0	6,5
2021	17,0	33,2	34,3	38,0	38,5	32,7	35,4	34,3	23,0	32,0	37,5	27,0	23,0	11,0

Mujeres

AÑO	0 a 54	55 a 59	60 AÑOS	61 AÑOS	62 AÑOS	63 AÑOS	64 AÑOS	65 AÑOS	66 AÑOS	67 AÑOS	68 AÑOS	69 AÑOS	70 a 74	75 Y MÁS
2009	24,8	27,5	28,4	28,7	25,8	24,1	27,1	33,2	30,8	30,5	24,6	21,3	21,0	0,0
2010	24,3	29,5	29,0	31,6	29,6	29,8	31,3	30,4	22,5	28,4	21,0	24,5	19,8	0,0
2011	25,2	30,4	29,1	35,0	29,2	35,3	34,0	26,9	27,4	27,7	25,8	18,0	22,3	0,0
2012	25,0	30,4	30,0	29,5	30,1	26,7	33,4	31,0	30,4	23,3	23,8	25,3	24,8	6,0
2013	24,3	28,7	30,1	29,3	32,8	33,4	29,3	29,3	29,4	26,0	30,4	24,0	25,4	13,0
2014	25,8	30,8	31,9	33,2	32,7	36,9	32,3	27,9	30,7	26,5	26,0	21,7	25,0	0,0
2015	24,8	30,4	31,6	31,9	30,7	29,8	29,0	34,9	24,3	26,0	28,7	29,3	19,8	16,5
2016	23,4	32,1	33,0	32,2	31,2	31,2	32,1	30,1	30,4	21,8	32,2	28,0	20,2	0,0
2017	21,9	32,2	33,5	33,2	33,1	35,0	38,2	25,5	32,0	23,5	29,3	27,7	20,3	0,0
2018	21,2	29,9	34,0	35,3	31,1	29,5	31,1	34,7	34,4	18,3	26,2	43,0	22,5	0,0
2019	21,8	31,0	31,8	35,5	33,1	30,7	32,7	28,2	30,0	31,8	29,3	19,0	31,0	14,0
2020	21,7	29,3	32,9	31,1	34,6	35,5	33,2	29,5	21,8	14,0	27,8	20,2	27,3	0,0
2021	20,8	32,9	33,9	37,6	31,5	35,3	31,9	32,4	21,3	25,7	28,3	28,0	25,7	0,0

FUENTE: Listados de altas de jubilaciones enviado por el CDES de Prestaciones.

NOTA: La afiliación de las altas jubilatorias se determina en función de la última actividad por la que aportó el afiliado.

ALTAS DE JUBILACIONES SIN REFORMA LEYES N° 16.713 Y 18.395
AÑOS PROMEDIO DE SERVICIO POR EDAD
AFILIACIÓN ESCOLAR - CAUSAL INVALIDEZ - POR SEXO

Ambos sexos

AÑO	0 a 54	55 a 59	60 AÑOS	61 AÑOS	62 AÑOS	63 AÑOS	64 AÑOS	65 AÑOS	66 AÑOS	67 AÑOS	68 AÑOS	69 AÑOS	70 a 74	75 Y MÁS
2009	26,2	27,8	35,0	0,0	0,0	21,0	23,5	0,0	19,0	0,0	19,0	22,0	29,0	0,0
2010	19,4	30,4	26,0	30,3	26,5	27,5	28,5	0,0	0,0	19,5	0,0	0,0	0,0	23,0
2011	20,3	27,8	22,0	12,3	26,7	30,5	28,2	22,3	0,0	0,0	22,0	24,0	12,5	0,0
2012	24,0	27,3	32,8	26,4	37,5	16,0	23,0	22,0	17,0	0,0	18,0	41,0	20,0	0,0
2013	23,2	30,6	29,9	20,8	35,7	27,5	25,0	34,5	21,0	13,5	0,0	12,0	21,0	0,0
2014	22,0	30,1	24,3	24,0	15,7	42,0	20,0	19,0	0,0	0,0	0,0	16,0	4,0	0,0
2015	21,6	31,8	26,4	28,8	0,0	19,3	26,0	21,0	0,0	0,0	10,0	0,0	13,5	0,0
2016	22,9	27,7	30,9	24,3	30,5	26,0	23,0	19,0	29,0	14,0	0,0	0,0	0,0	0,0
2017	24,3	31,3	30,8	20,5	33,4	23,0	31,7	24,0	18,0	0,0	0,0	0,0	0,0	0,0
2018	20,5	27,8	28,3	24,2	16,0	22,5	17,0	22,0	0,0	7,0	0,0	8,5	0,0	0,0
2019	20,8	30,6	30,7	32,0	26,2	24,0	14,0	21,0	0,0	18,0	0,0	0,0	8,0	0,0
2020	24,2	26,4	28,1	36,0	36,0	27,0	0,0	23,0	0,0	16,0	32,0	0,0	13,7	0,0
2021	24,5	28,1	25,6	22,0	31,0	0,0	0,0	0,0	0,0	24,0	0,0	13,0	9,0	0,0

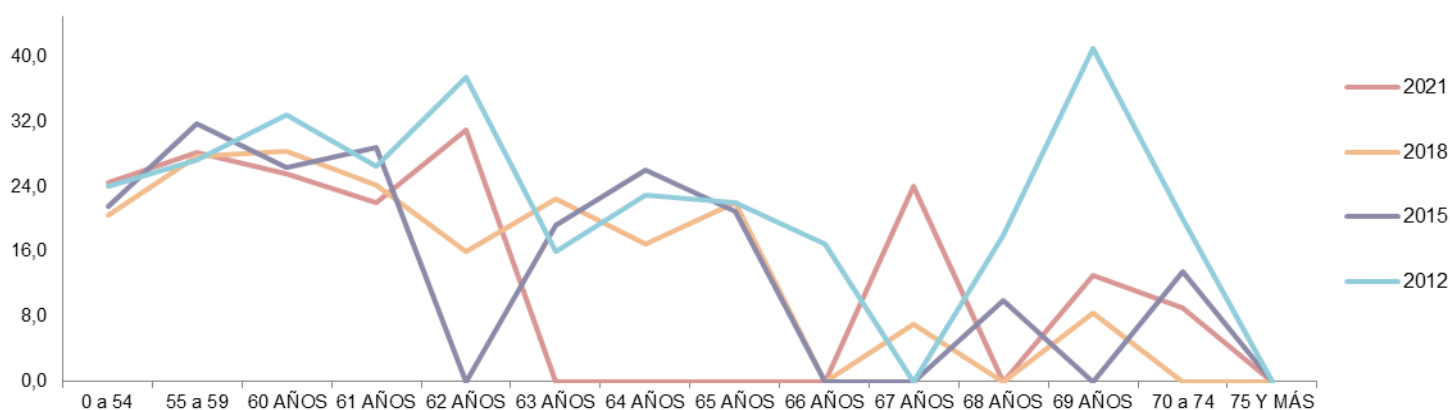
Afiliación Escolar - Ambos sexos**Hombres**

AÑO	0 a 54	55 a 59	60 AÑOS	61 AÑOS	62 AÑOS	63 AÑOS	64 AÑOS	65 AÑOS	66 AÑOS	67 AÑOS	68 AÑOS	69 AÑOS	70 a 74	75 Y MÁS
2009	26,3	24,0	0,0	0,0	0,0	0,0	0,0	0,0	0,0	0,0	0,0	0,0	29,0	0,0
2010	0,0	20,5	0,0	38,0	0,0	21,0	22,0	0,0	0,0	22,0	0,0	0,0	0,0	23,0
2011	19,4	31,0	32,0	11,0	0,0	19,0	29,3	0,0	0,0	0,0	0,0	24,0	12,5	0,0
2012	20,4	25,5	0,0	5,0	0,0	24,0	23,0	0,0	0,0	0,0	13,0	0,0	20,0	0,0
2013	16,0	30,3	0,0	24,0	37,0	0,0	25,0	0,0	24,0	5,0	0,0	0,0	0,0	0,0
2014	19,7	29,8	0,0	0,0	23,0	0,0	15,0	0,0	0,0	0,0	0,0	16,0	4,0	0,0
2015	29,0	28,8	15,5	32,5	0,0	11,5	0,0	21,0	0,0	0,0	0,0	0,0	13,0	0,0
2016	22,0	26,3	30,5	9,0	30,0	0,0	0,0	19,0	0,0	14,0	0,0	0,0	0,0	0,0
2017	20,0	33,5	33,0	0,0	0,0	31,5	43,0	30,0	0,0	0,0	0,0	0,0	0,0	0,0
2018	17,7	25,9	0,0	36,0	16,0	26,0	11,0	0,0	0,0	7,0	0,0	4,0	0,0	0,0
2019	17,7	28,4	31,5	30,0	38,0	25,5	10,3	0,0	0,0	18,0	0,0	0,0	8,0	0,0
2020	24,0	24,8	28,5	0,0	0,0	0,0	0,0	0,0	0,0	16,0	0,0	0,0	9,0	0,0
2021	22,0	23,6	28,3	0,0	0,0	0,0	0,0	0,0	0,0	0,0	0,0	13,0	9,0	0,0

Mujeres

AÑO	0 a 54	55 a 59	60 AÑOS	61 AÑOS	62 AÑOS	63 AÑOS	64 AÑOS	65 AÑOS	66 AÑOS	67 AÑOS	68 AÑOS	69 AÑOS	70 a 74	75 Y MÁS
2009	26,2	28,4	35,0	0,0	0,0	21,0	23,5	0,0	19,0	0,0	19,0	22,0	0,0	0,0
2010	19,4	34,4	26,0	26,5	26,5	29,7	35,0	0,0	0,0	17,0	0,0	0,0	0,0	0,0
2011	21,1	26,7	12,0	13,0	26,7	34,3	26,5	22,3	0,0	0,0	22,0	0,0	0,0	0,0
2012	25,2	27,9	32,8	30,0	37,5	0,0	0,0	22,0	17,0	0,0	23,0	41,0	0,0	0,0
2013	23,6	30,7	29,9	19,3	35,0	27,5	0,0	34,5	18,0	22,0	0,0	12,0	21,0	0,0
2014	22,3	30,2	24,3	24,0	12,0	42,0	25,0	19,0	0,0	0,0	0,0	0,0	0,0	0,0
2015	21,3	33,1	28,1	27,0	0,0	27,0	26,0	0,0	0,0	0,0	10,0	0,0	14,0	0,0
2016	23,2	28,0	31,2	29,3	31,0	26,0	23,0	0,0	29,0	0,0	0,0	0,0	0,0	0,0
2017	24,9	30,9	30,3	20,5	33,4	6,0	26,0	18,0	18,0	0,0	0,0	0,0	0,0	0,0
2018	21,7	28,8	28,3	18,3	0,0	19,0	23,0	22,0	0,0	0,0	0,0	13,0	0,0	0,0
2019	21,4	31,2	30,5	32,4	23,3	21,0	25,0	21,0	0,0	0,0	0,0	0,0	8,0	0,0
2020	24,2	27,4	27,8	36,0	36,0	27,0	0,0	23,0	0,0	0,0	32,0	0,0	16,0	0,0
2021	24,9	30,2	24,2	22,0	31,0	0,0	0,0	0,0	0,0	24,0	0,0	0,0	0,0	0,0

FUENTE: Listados de altas de jubilaciones enviado por el CDES de Prestaciones.

NOTA: La afiliación de las altas jubilatorias se determina en función de la última actividad por la que aportó el afiliado.

**ALTAS DE JUBILACIONES SIN REFORMA LEYES N° 16.713 Y 18.395
AÑOS PROMEDIO DE SERVICIO POR EDAD
AFILIACIÓN RURAL - CAUSAL INVALIDEZ - POR SEXO**

Ambos sexos

AÑO	0 a 54	55 a 59	60 AÑOS	61 AÑOS	62 AÑOS	63 AÑOS	64 AÑOS	65 AÑOS	66 AÑOS	67 AÑOS	68 AÑOS	69 AÑOS	70 a 74	75 Y MÁS
2009	15,3	22,0	23,7	21,3	25,1	20,8	18,2	22,2	19,6	22,0	8,9	14,8	18,0	14,2
2010	14,8	21,5	23,6	25,6	22,6	18,1	23,8	19,3	21,1	20,5	18,5	20,0	18,2	10,6
2011	15,1	22,9	25,7	22,2	21,2	22,6	17,9	21,0	15,9	18,2	15,7	18,7	18,0	11,4
2012	15,4	21,4	22,8	22,2	19,3	19,7	16,6	14,9	13,9	13,5	13,8	14,0	9,6	9,4
2013	16,3	21,6	22,1	18,4	21,8	19,5	18,2	21,2	13,7	19,3	18,1	19,1	11,6	9,7
2014	17,0	21,2	22,9	18,1	21,3	23,1	19,7	23,5	17,3	15,3	19,3	16,9	11,6	18,6
2015	16,3	20,7	21,2	17,2	18,0	18,7	16,0	20,6	15,3	13,0	10,1	14,0	10,4	19,8
2016	15,9	20,9	23,0	21,9	17,5	17,3	17,1	19,1	15,2	14,6	12,5	11,8	12,2	12,8
2017	16,8	23,8	22,9	22,1	19,0	21,4	17,8	18,0	14,5	14,3	16,7	11,5	16,6	10,3
2018	16,3	20,6	25,3	17,9	19,7	18,5	17,4	19,6	17,6	17,4	15,3	11,6	13,8	15,8
2019	16,3	22,9	24,3	20,7	18,1	22,1	18,7	19,5	14,5	14,0	20,5	14,5	15,3	13,4
2020	15,4	20,5	22,8	17,4	21,4	22,5	16,4	16,8	17,4	13,4	26,4	16,8	22,0	11,8
2021	15,0	22,8	25,4	18,6	22,0	18,1	15,7	19,3	16,4	13,8	13,5	0,0	17,3	11,5

Afiliación Rural - Ambos sexos

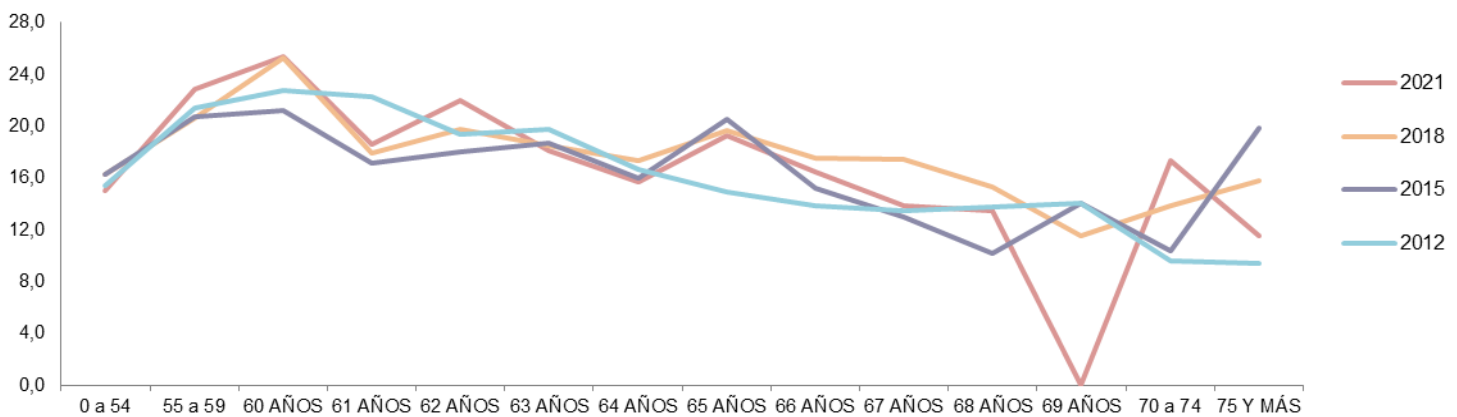

Hombres

AÑO	0 a 54	55 a 59	60 AÑOS	61 AÑOS	62 AÑOS	63 AÑOS	64 AÑOS	65 AÑOS	66 AÑOS	67 AÑOS	68 AÑOS	69 AÑOS	70 a 74	75 Y MÁS
2009	14,3	20,6	25,0	21,3	24,6	21,7	19,4	21,3	20,2	22,5	7,8	14,4	16,4	22,0
2010	13,3	21,3	21,5	25,0	23,6	17,1	24,2	19,4	18,7	22,5	24,3	21,3	19,8	8,9
2011	14,2	21,4	26,6	23,8	21,9	25,3	20,1	18,6	15,5	20,9	15,2	22,3	23,8	10,0
2012	14,4	21,6	23,9	24,9	20,7	21,1	16,8	15,2	16,4	16,7	15,0	14,1	9,9	9,8
2013	14,0	21,5	22,1	17,0	22,8	18,4	18,5	21,8	13,5	20,2	21,1	22,8	12,0	10,5
2014	15,0	21,4	22,7	18,8	21,9	23,9	22,2	25,0	19,4	14,9	21,6	17,4	10,0	21,0
2015	14,5	20,3	21,4	17,6	20,6	17,6	14,8	20,4	15,5	11,8	10,4	14,0	9,8	19,8
2016	14,4	19,5	22,3	22,5	18,5	17,4	17,5	18,7	14,8	13,4	14,5	11,4	10,9	14,0
2017	17,5	23,4	23,8	24,0	18,4	21,9	17,1	16,0	15,5	18,4	17,1	7,0	19,6	8,0
2018	15,7	20,5	24,0	18,4	21,0	20,3	17,8	19,8	17,5	20,6	15,4	13,0	13,9	20,0
2019	15,4	23,2	24,2	19,6	19,2	22,4	18,0	18,7	14,4	14,0	24,0	16,0	15,8	14,5
2020	13,2	20,8	19,6	17,4	21,8	24,2	16,0	21,0	21,7	14,2	35,3	18,0	22,0	11,8
2021	14,4	21,5	24,2	20,4	23,9	20,2	16,9	22,3	17,3	15,7	13,4	0,0	14,3	0,0

Mujeres

AÑO	0 a 54	55 a 59	60 AÑOS	61 AÑOS	62 AÑOS	63 AÑOS	64 AÑOS	65 AÑOS	66 AÑOS	67 AÑOS	68 AÑOS	69 AÑOS	70 a 74	75 Y MÁS
2009	16,8	24,4	22,4	21,2	26,0	18,8	16,4	23,6	18,4	20,5	12,0	15,5	21,5	12,3
2010	16,4	21,7	26,8	26,7	21,4	19,3	22,6	19,1	24,7	17,8	13,4	11,0	14,0	16,5
2011	16,0	24,3	24,9	20,0	20,2	19,7	14,8	25,0	16,4	9,8	16,0	9,3	13,4	12,1
2012	16,5	21,2	21,9	17,7	17,1	17,0	16,1	14,5	11,9	7,8	11,8	13,5	9,0	8,7
2013	18,9	21,7	22,2	21,4	20,8	20,8	17,7	20,0	14,3	18,0	10,0	10,0	10,8	9,3
2014	19,0	21,0	23,1	16,9	19,7	22,0	14,8	20,2	12,0	17,0	14,0	16,0	14,7	10,0
2015	18,0	21,2	21,0	16,9	15,1	20,4	17,8	20,8	14,8	18,0	9,5	14,0	11,3	0,0
2016	17,7	22,8	23,9	20,9	16,4	17,3	16,0	20,0	17,5	17,5	10,5	14,0	14,7	11,5
2017	15,8	24,3	21,6	18,8	21,3	20,9	19,3	26,0	11,5	10,2	13,0	25,0	12,8	11,5
2018	17,5	20,8	26,9	17,3	17,0	14,1	16,0	19,3	17,6	9,5	15,0	11,0	13,5	9,5
2019	18,2	22,1	24,4	22,6	15,0	21,6	21,3	22,0	14,8	0,0	17,0	13,0	14,3	9,0
2020	18,4	20,0	27,9	17,3	20,3	20,8	17,3	15,8	11,0	12,6	13,0	12,0	0,0	0,0
2021	16,2	26,3	27,8	9,5	18,6	14,7	6,0	15,3	14,7	12,0	14,0	0,0	21,3	11,5

FUENTE: Listados de altas de jubilaciones enviado por el CDES de Prestaciones.

NOTA: La afiliación de las altas jubilatorias se determina en función de la última actividad por la que aportó el afiliado.

**ALTAS DE JUBILACIONES SIN REFORMA LEYES N° 16.713 Y 18.395
AÑOS PROMEDIO DE SERVICIO POR EDAD
AFILIACIÓN DOMÉSTICO - CAUSAL INVALIDEZ - POR SEXO**

Ambos sexos

AÑO	0 a 54	55 a 59	60 AÑOS	61 AÑOS	62 AÑOS	63 AÑOS	64 AÑOS	65 AÑOS	66 AÑOS	67 AÑOS	68 AÑOS	69 AÑOS	70 a 74	75 Y MÁS
2009	13,9	17,9	16,7	19,2	16,3	16,6	13,7	14,3	19,3	12,9	16,8	22,0	10,8	11,0
2010	14,5	17,3	19,2	14,5	18,8	16,1	17,7	17,2	12,5	15,5	14,5	12,3	10,7	10,8
2011	14,7	18,4	17,8	17,2	18,4	18,1	16,9	15,4	16,5	14,4	12,3	16,6	11,9	8,0
2012	14,0	17,5	19,2	18,3	17,5	17,9	17,3	13,9	13,2	15,4	11,5	10,3	13,6	8,2
2013	13,7	18,2	19,4	18,5	19,9	14,2	16,5	12,1	18,5	15,2	12,2	12,9	13,5	6,7
2014	14,0	18,6	16,2	15,5	17,4	14,5	15,2	15,1	14,0	15,2	14,1	12,2	11,3	13,3
2015	13,8	17,3	18,4	16,0	13,7	16,8	14,5	15,5	15,3	13,0	15,3	14,4	9,7	9,4
2016	14,7	18,1	16,5	15,8	15,7	15,3	16,0	15,0	15,4	12,3	14,1	11,3	10,7	13,2
2017	13,8	17,8	18,2	15,3	15,9	14,0	16,6	15,5	15,8	15,8	14,0	13,5	15,0	9,0
2018	13,7	15,9	16,4	16,3	14,8	19,1	14,8	15,6	16,0	11,2	12,9	14,0	8,6	16,4
2019	12,9	18,1	17,5	15,6	16,6	17,4	15,3	14,7	13,6	16,4	13,2	14,5	12,0	10,5
2020	12,5	19,4	19,1	14,5	14,4	15,3	14,7	13,7	12,4	13,4	13,4	13,0	10,4	15,5
2021	14,9	17,8	20,1	14,9	15,5	17,0	16,1	15,5	17,3	16,0	16,3	17,0	9,6	8,3

Afiliación Doméstico - Ambos sexos

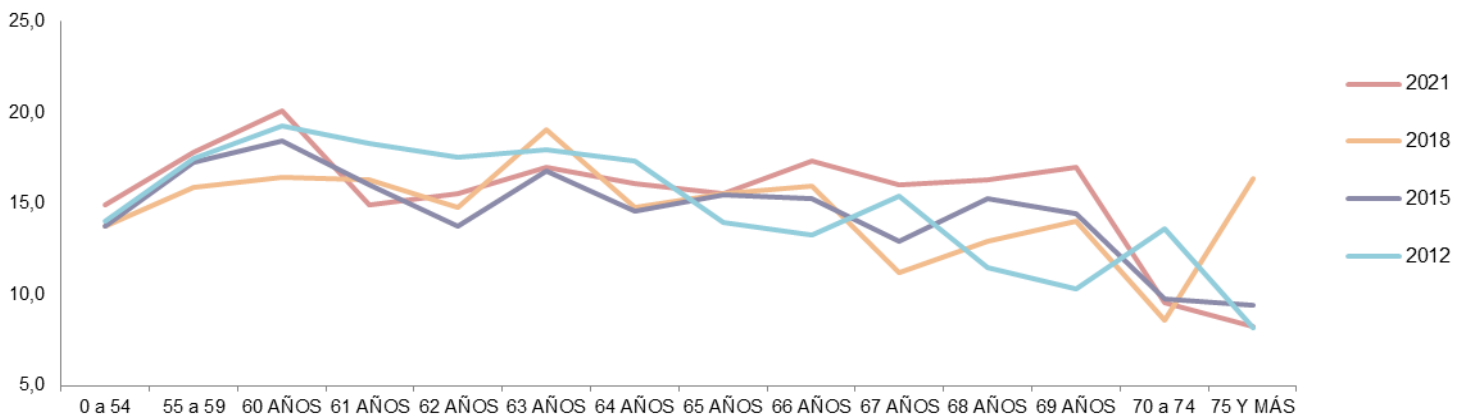

Hombres

AÑO	0 a 54	55 a 59	60 AÑOS	61 AÑOS	62 AÑOS	63 AÑOS	64 AÑOS	65 AÑOS	66 AÑOS	67 AÑOS	68 AÑOS	69 AÑOS	70 a 74	75 Y MÁS
2009	0,0	0,0	0,0	39,0	0,0	0,0	0,0	19,0	0,0	0,0	0,0	34,0	0,0	0,0
2010	0,0	19,7	0,0	0,0	0,0	0,0	13,0	0,0	0,0	23,3	0,0	0,0	0,0	0,0
2011	0,0	0,0	17,0	0,0	0,0	16,0	6,0	25,0	23,0	0,0	0,0	0,0	0,0	0,0
2012	6,0	18,0	30,0	5,0	42,0	25,0	0,0	0,0	12,0	0,0	0,0	0,0	0,0	0,0
2013	12,0	15,3	5,0	0,0	0,0	20,5	0,0	0,0	15,0	0,0	0,0	0,0	0,0	0,0
2014	15,8	26,0	16,0	4,0	0,0	0,0	14,5	0,0	0,0	0,0	0,0	11,0	0,0	13,0
2015	10,3	20,5	0,0	16,0	0,0	0,0	18,0	18,0	0,0	0,0	0,0	0,0	7,0	0,0
2016	12,8	9,3	8,0	18,0	0,0	22,5	0,0	13,0	0,0	0,0	0,0	0,0	22,0	0,0
2017	4,0	15,0	15,0	4,0	0,0	0,0	0,0	10,5	6,0	0,0	0,0	0,0	0,0	0,0
2018	6,3	16,3	0,0	22,0	0,0	20,0	31,0	0,0	20,0	8,5	0,0	0,0	3,0	0,0
2019	8,5	25,0	18,0	9,0	23,0	20,0	17,0	16,0	0,0	9,0	0,0	0,0	0,0	0,0
2020	7,0	28,0	8,0	17,0	0,0	0,0	11,0	0,0	0,0	0,0	0,0	0,0	0,0	0,0
2021	0,0	18,3	2,0	0,0	0,0	0,0	0,0	0,0	0,0	0,0	20,0	0,0	0,0	0,0

Mujeres

AÑO	0 a 54	55 a 59	60 AÑOS	61 AÑOS	62 AÑOS	63 AÑOS	64 AÑOS	65 AÑOS	66 AÑOS	67 AÑOS	68 AÑOS	69 AÑOS	70 a 74	75 Y MÁS
2009	13,9	17,9	16,7	18,2	16,3	16,6	13,7	14,1	19,3	12,9	16,8	16,0	10,8	11,0
2010	14,5	17,2	19,2	14,5	18,8	16,1	18,1	17,2	12,5	13,2	14,5	12,3	10,7	10,8
2011	14,7	18,4	17,8	17,2	18,4	18,2	17,3	14,8	15,6	14,4	12,3	16,6	11,9	8,0
2012	14,1	17,5	19,1	18,9	16,6	17,7	17,3	13,9	13,3	15,4	11,5	10,3	13,6	8,2
2013	13,8	18,3	19,6	18,5	19,9	13,4	16,5	12,1	19,1	15,2	12,2	12,9	13,5	6,7
2014	13,9	18,5	16,2	15,8	17,4	14,5	15,2	15,1	14,0	15,2	14,1	12,5	11,3	13,3
2015	13,8	17,2	18,4	16,0	13,7	16,8	14,3	15,3	15,3	13,0	15,3	14,4	10,0	9,4
2016	14,8	18,2	16,7	15,7	15,7	14,9	16,0	15,0	15,4	12,3	14,1	11,3	10,0	13,2
2017	14,1	17,9	18,2	15,7	15,9	14,0	16,6	16,4	16,6	15,8	14,0	13,5	15,0	9,0
2018	13,9	15,8	16,4	16,1	14,8	19,0	14,1	15,6	15,8	11,6	12,9	14,0	8,9	16,4
2019	12,9	18,1	17,5	15,9	16,3	17,3	15,0	14,6	13,6	17,7	13,2	14,5	12,0	10,5
2020	12,7	19,1	19,3	14,4	14,4	15,3	15,0	13,7	12,4	13,4	13,4	13,0	10,4	15,5
2021	14,9	17,8	20,4	14,9	15,5	17,0	16,1	15,5	17,3	16,0	15,7	17,0	9,6	8,3

FUENTE: Listados de altas de jubilaciones enviado por el CDES de Prestaciones.

NOTA: La afiliación de las altas jubilatorias se determina en función de la última actividad por la que aportó el afiliado.

ALTAS DE JUBILACIONES - OTROS REGÍMENES

**I. ALTAS DE JUBILACIONES - OTROS REGÍMENES
POR CAUSAL, AFILIACIÓN Y SEXO**

ALTAS DE JUBILACIONES - OTROS REGÍMENES POR CAUSAL AMBOS SEXOS

Todas las causales

AÑO	ENE	FEB	MAR	ABR	MAY	JUN	JUL	AGO	SET	OCT	NOV	DIC	TOTAL
2009	303	340	277	389	410	421	652	737	602	671	521	1.413	6.736
2010	283	325	250	303	309	349	249	313	332	243	278	256	3490
2011	164	196	178	157	121	140	132	116	155	147	164	120	1.790
2012	75	80	65	85	132	169	150	151	150	112	88	78	1.335
2013	207	189	101	126	140	156	132	160	146	150	133	135	1.775
2014	62	48	45	57	35	36	39	33	33	47	45	32	512
2015	39	26	37	29	66	40	27	34	29	36	36	29	428
2016	26	32	19	25	25	24	29	32	14	42	25	18	311
2017	28	12	23	22	13	21	20	18	13	16	20	16	222
2018	23	15	13	13	22	7	18	19	9	12	12	11	174
2019	11	4	8	10	5	9	15	9	8	6	8	6	99
2020	6	7	3	5	1	3	9	8	10	8	9	3	72
2021	10	5	1	6	5	5	4	4	5	3	3	3	54

Causal Vejez

AÑO	ENE	FEB	MAR	ABR	MAY	JUN	JUL	AGO	SET	OCT	NOV	DIC	TOTAL
2009	200	196	153	217	248	259	482	535	409	461	356	982	4.498
2010	184	193	169	176	178	191	131	188	180	141	139	122	1.992
2011	82	95	90	93	63	89	78	63	82	73	75	49	932
2012	14	29	30	39	51	93	91	66	70	37	38	22	580
2013	104	88	46	54	52	50	38	53	52	52	42	46	677
2014	50	36	34	49	28	32	32	29	30	35	41	27	423
2015	33	20	31	24	50	34	24	26	24	28	31	28	353
2016	20	32	16	20	25	24	25	26	11	35	24	15	273
2017	21	9	21	18	12	19	17	16	12	12	17	14	188
2018	22	14	12	10	20	5	16	16	8	12	6	9	150
2019	10	3	8	9	4	8	13	7	7	6	7	5	87
2020	6	6	3	4	1	1	6	7	8	8	8	3	61
2021	7	5	1	6	5	5	2	2	5	3	2	3	46

Causal Invalidez

AÑO	ENE	FEB	MAR	ABR	MAY	JUN	JUL	AGO	SET	OCT	NOV	DIC	TOTAL
2009	46	63	33	62	63	64	76	83	95	92	76	158	911
2010	35	45	36	37	62	61	60	46	80	39	81	67	649
2011	46	50	41	36	29	26	33	42	54	49	53	53	512
2012	60	51	36	45	62	56	46	62	64	73	47	53	655
2013	74	87	44	53	74	90	75	99	86	86	81	75	924
2014	3	4	5	2	1	0	0	0	0	0	0	0	15
2015	1	0	0	0	1	0	0	0	0	0	0	0	2
2016	0	0	0	0	0	0	0	0	0	0	0	1	1
2017	1	0	1	0	0	0	0	0	0	0	0	0	2
2018	0	0	0	0	0	0	2	2	1	0	0	1	6
2019	0	0	0	0	0	0	0	1	0	0	0	0	1
2020	0	0	0	0	0	0	0	0	0	0	0	0	0
2021	1	0	0	0	0	0	0	0	0	0	0	0	1

Causal Edad Avanzada

AÑO	ENE	FEB	MAR	ABR	MAY	JUN	JUL	AGO	SET	OCT	NOV	DIC	TOTAL
2009	57	81	91	110	99	98	94	119	98	118	89	273	1.327
2010	64	87	45	90	69	97	58	79	72	63	58	67	849
2011	36	51	47	28	29	25	21	11	19	25	36	18	346
2012	1	0	-1	1	19	20	13	23	16	2	3	3	100
2013	29	14	11	19	14	16	19	8	8	12	10	14	174
2014	9	8	6	6	6	4	7	4	3	12	4	5	74
2015	5	6	6	5	15	6	3	8	5	8	5	1	73
2016	6	0	3	5	0	0	4	6	3	7	1	2	37
2017	6	3	1	4	1	2	3	2	1	4	3	2	32
2018	1	1	1	3	2	2	0	1	0	0	6	1	18
2019	1	1	0	1	1	1	2	1	1	0	1	1	11
2020	0	1	0	1	0	2	3	1	2	0	1	0	11
2021	2	0	0	0	0	0	2	2	0	0	1	0	7

FUENTE: Repartición Informática - Reportes de Estadísticas de Pasividades.

ALTAS DE JUBILACIONES - OTROS REGÍMENES POR CAUSAL HOMBRES

Todas las causales

AÑO	ENE	FEB	MAR	ABR	MAY	JUN	JUL	AGO	SET	OCT	NOV	DIC	TOTAL
2009	175	224	154	221	233	248	369	456	350	362	289	657	3.738
2010	147	191	134	168	175	179	122	174	171	118	148	132	1859
2011	80	87	75	68	53	54	60	53	72	62	63	44	771
2012	28	28	32	47	51	77	66	65	73	53	45	33	598
2013	112	95	47	52	58	72	55	58	70	61	60	49	789
2014	30	22	24	31	18	20	14	16	19	20	23	12	249
2015	16	13	20	15	36	22	17	22	16	18	22	13	230
2016	14	15	12	14	13	14	17	17	11	27	13	10	177
2017	14	6	13	13	6	10	8	8	5	10	12	9	114
2018	13	9	10	6	13	3	9	12	4	6	5	4	94
2019	9	1	3	6	1	5	9	5	6	5	4	5	59
2020	3	3	2	3	1	1	3	2	7	3	6	1	35
2021	4	2	0	2	3	3	4	4	3	1	2	2	30

Causal Vejez

AÑO	ENE	FEB	MAR	ABR	MAY	JUN	JUL	AGO	SET	OCT	NOV	DIC	TOTAL
2009	118	142	95	132	150	160	296	358	256	274	204	489	2.674
2010	105	119	96	110	108	113	68	104	93	71	90	69	1.146
2011	44	53	47	51	31	38	35	32	47	41	35	19	473
2012	8	16	19	26	22	48	42	41	40	25	26	14	327
2013	66	51	30	28	30	33	18	28	30	34	26	23	397
2014	23	16	22	26	16	19	13	13	19	16	23	11	217
2015	15	12	17	13	26	19	16	19	13	13	20	13	196
2016	9	15	9	11	13	14	16	13	8	23	12	9	152
2017	10	5	12	11	6	8	7	7	4	8	10	8	96
2018	12	8	9	5	11	1	8	10	3	6	3	2	78
2019	8	1	3	5	1	4	8	4	5	5	3	4	51
2020	3	2	2	2	1	0	2	2	6	3	5	1	29
2021	3	2	0	2	3	3	2	2	3	1	2	2	25

Causal Invalidez

AÑO	ENE	FEB	MAR	ABR	MAY	JUN	JUL	AGO	SET	OCT	NOV	DIC	TOTAL
2009	25	38	15	31	32	34	34	45	49	39	51	71	464
2010	16	25	21	21	37	30	28	30	43	24	36	27	338
2011	23	15	16	12	9	11	16	17	21	16	15	18	189
2012	20	12	13	21	21	20	17	15	25	26	16	17	223
2013	30	39	14	16	24	31	30	28	36	24	31	18	321
2014	1	2	1	2	1	0	0	0	0	0	0	0	7
2015	0	0	0	0	0	0	0	0	0	0	0	0	0
2016	0	0	0	0	0	0	0	0	0	0	0	0	0
2017	1	0	0	0	0	0	0	0	0	0	0	0	1
2018	0	0	0	0	0	0	1	1	1	0	0	1	4
2019	0	0	0	0	0	0	0	0	0	0	0	0	0
2020	0	0	0	0	0	0	0	0	0	0	0	0	0
2021	0	0	0	0	0	0	0	0	0	0	0	0	0

Causal Edad Avanzada

AÑO	ENE	FEB	MAR	ABR	MAY	JUN	JUL	AGO	SET	OCT	NOV	DIC	TOTAL
2009	32	44	44	58	51	54	39	53	45	49	34	97	600
2010	26	47	17	37	30	36	26	40	35	23	22	36	375
2011	13	19	12	5	13	5	9	4	4	5	13	7	109
2012	0	0	0	0	8	9	7	9	8	2	3	2	48
2013	16	5	3	8	4	8	7	2	4	3	3	8	71
2014	6	4	1	3	1	1	1	3	0	4	0	1	25
2015	1	1	3	2	10	3	1	3	3	5	2	0	34
2016	5	0	3	3	0	0	1	4	3	4	1	1	25
2017	3	1	1	2	0	2	1	1	1	2	2	1	17
2018	1	1	1	1	2	2	0	1	0	0	2	1	12
2019	1	0	0	1	0	1	1	1	1	0	1	1	8
2020	0	1	0	1	0	1	1	0	1	0	1	0	6
2021	1	0	0	0	0	0	2	2	0	0	0	0	5

FUENTE: Repartición Informática - Reportes de Estadísticas de Pasividades.

ALTAS DE JUBILACIONES - OTROS REGÍMENES POR CAUSAL MUJERES

Todas las causales

AÑO	ENE	FEB	MAR	ABR	MAY	JUN	JUL	AGO	SET	OCT	NOV	DIC	TOTAL
2009	128	116	123	168	177	173	283	281	252	309	232	756	2.998
2010	136	134	116	135	134	170	127	139	161	125	130	124	1631
2011	84	109	103	89	68	86	72	63	83	85	101	76	1.019
2012	47	52	33	38	81	92	84	86	77	59	43	45	737
2013	95	94	54	74	82	84	77	102	76	89	73	86	986
2014	32	26	21	26	17	16	25	17	14	27	22	20	263
2015	23	13	17	14	30	18	10	12	13	18	14	16	198
2016	12	17	7	11	12	10	12	15	3	15	12	8	134
2017	14	6	10	9	7	11	12	10	8	6	8	7	108
2018	10	6	3	7	9	4	9	7	5	6	7	7	80
2019	2	3	5	4	4	4	6	4	2	1	4	1	40
2020	3	4	1	2	0	2	6	6	3	5	3	2	37
2021	6	3	1	4	2	2	0	0	2	2	1	1	24

Causal Vejez

AÑO	ENE	FEB	MAR	ABR	MAY	JUN	JUL	AGO	SET	OCT	NOV	DIC	TOTAL
2009	82	54	58	85	98	99	186	177	153	187	152	493	1.824
2010	79	74	73	66	70	78	63	84	87	70	49	53	846
2011	38	42	43	42	32	51	43	31	35	32	40	30	459
2012	6	13	11	13	29	45	49	25	30	12	12	8	253
2013	38	37	16	26	22	17	20	25	22	18	16	23	280
2014	27	20	12	23	12	13	19	16	11	19	18	16	206
2015	18	8	14	11	24	15	8	7	11	15	11	15	157
2016	11	17	7	9	12	10	9	13	3	12	12	6	121
2017	11	4	9	7	6	11	10	9	8	4	7	6	92
2018	10	6	3	5	9	4	8	6	5	6	3	7	72
2019	2	2	5	4	3	4	5	3	2	1	4	1	36
2020	3	4	1	2	0	1	4	5	2	5	3	2	32
2021	4	3	1	4	2	2	0	0	2	2	0	1	21

Causal Invalidez

AÑO	ENE	FEB	MAR	ABR	MAY	JUN	JUL	AGO	SET	OCT	NOV	DIC	TOTAL
2009	21	25	18	31	31	30	42	38	46	53	25	87	447
2010	19	20	15	16	25	31	32	16	37	15	45	40	311
2011	23	35	25	24	20	15	17	25	33	33	38	35	323
2012	40	39	23	24	41	36	29	47	39	47	31	36	432
2013	44	48	30	37	50	59	45	71	50	62	50	57	603
2014	2	2	4	0	0	0	0	0	0	0	0	0	8
2015	1	0	0	0	1	0	0	0	0	0	0	0	2
2016	0	0	0	0	0	0	0	0	0	0	0	1	1
2017	0	0	1	0	0	0	0	0	0	0	0	0	1
2018	0	0	0	0	0	0	1	1	0	0	0	0	2
2019	0	0	0	0	0	0	0	1	0	0	0	0	1
2020	0	0	0	0	0	0	0	0	0	0	0	0	0
2021	1	0	0	0	0	0	0	0	0	0	0	0	1

Causal Edad Avanzada

AÑO	ENE	FEB	MAR	ABR	MAY	JUN	JUL	AGO	SET	OCT	NOV	DIC	TOTAL
2009	25	37	47	52	48	44	55	66	53	69	55	176	727
2010	38	40	28	53	39	61	32	39	37	40	36	31	474
2011	23	32	35	23	16	20	12	7	15	20	23	11	237
2012	1	0	-1	1	11	11	6	14	8	0	0	1	52
2013	13	9	8	11	10	8	12	6	4	9	7	6	103
2014	3	4	5	3	5	3	6	1	3	8	4	4	49
2015	4	5	3	3	5	3	2	5	2	3	3	1	39
2016	1	0	0	2	0	0	3	2	0	3	0	1	12
2017	3	2	0	2	1	0	2	1	0	2	1	1	15
2018	0	0	0	2	0	0	0	0	0	0	4	0	6
2019	0	1	0	0	1	0	1	0	0	0	0	0	3
2020	0	0	0	0	0	1	2	1	1	0	0	0	5
2021	1	0	0	0	0	0	0	0	0	0	1	0	2

FUENTE: Repartición Informática - Reportes de Estadísticas de Pasividades.

**ALTAS DE JUBILACIONES - OTROS REGÍMENES
AFILIACIÓN INDUSTRIA Y COMERCIO - POR CAUSAL - AMBOS SEXOS**

Todas las causales

AÑO	ENE	FEB	MAR	ABR	MAY	JUN	JUL	AGO	SET	OCT	NOV	DIC	TOTAL
2009	190	218	147	240	235	246	419	489	402	387	289	759	4.021
2010	180	235	163	200	204	212	143	169	182	142	159	162	2151
2011	92	114	106	93	61	70	62	62	82	76	94	69	981
2012	43	44	40	52	77	78	76	83	102	72	65	45	777
2013	119	118	57	63	92	90	82	94	95	94	83	90	1.077
2014	31	26	32	36	22	22	21	16	19	26	32	21	304
2015	23	17	20	20	37	25	18	22	19	21	26	19	267
2016	16	21	12	17	17	16	17	19	7	21	18	9	190
2017	18	8	17	13	10	12	5	10	6	10	14	9	132
2018	13	11	5	5	11	4	6	12	6	8	7	7	95
2019	7	3	6	4	5	4	7	3	5	4	3	2	53
2020	3	3	2	1	1	1	5	3	4	3	6	3	35
2021	7	2	0	4	2	2	0	0	3	3	2	3	28

Causal Vejez

AÑO	ENE	FEB	MAR	ABR	MAY	JUN	JUL	AGO	SET	OCT	NOV	DIC	TOTAL
2009	131	132	84	136	136	157	307	369	274	262	202	495	2.685
2010	127	141	111	122	126	117	73	91	103	84	76	83	1.254
2011	48	53	59	50	30	46	34	32	44	35	41	28	500
2012	9	14	17	30	28	42	42	42	49	26	32	11	342
2013	59	58	29	25	31	30	23	29	36	35	31	29	415
2014	24	18	24	31	19	20	19	15	17	18	30	18	253
2015	19	12	18	18	32	22	17	15	16	17	24	18	228
2016	13	21	11	13	17	16	16	14	7	19	17	7	171
2017	13	6	16	12	9	12	5	8	6	9	12	8	116
2018	12	11	5	2	11	2	5	11	6	8	4	7	84
2019	7	2	6	3	4	4	6	2	5	4	3	2	48
2020	3	3	2	1	1	0	3	3	4	3	5	3	31
2021	5	2	0	4	2	2	0	0	3	3	1	3	25

Causal Invalidez

AÑO	ENE	FEB	MAR	ABR	MAY	JUN	JUL	AGO	SET	OCT	NOV	DIC	TOTAL
2009	28	41	18	42	37	43	52	52	67	60	44	107	591
2010	21	32	29	24	47	41	36	35	52	27	56	41	441
2011	27	33	23	26	14	11	19	24	30	29	32	28	296
2012	34	30	24	21	38	30	26	29	40	44	30	31	377
2013	43	50	22	30	53	49	48	61	54	52	48	50	560
2014	1	2	4	1	1	0	0	0	0	0	0	0	9
2015	1	0	0	0	0	0	0	0	0	0	0	0	1
2016	0	0	0	0	0	0	0	0	0	0	0	0	0
2017	0	0	1	0	0	0	0	0	0	0	0	0	1
2018	0	0	0	0	0	0	1	1	0	0	0	0	2
2019	0	0	0	0	0	0	0	1	0	0	0	0	1
2020	0	0	0	0	0	0	0	0	0	0	0	0	0
2021	1	0	0	0	0	0	0	0	0	0	0	0	1

Causal Edad Avanzada

AÑO	ENE	FEB	MAR	ABR	MAY	JUN	JUL	AGO	SET	OCT	NOV	DIC	TOTAL
2009	31	45	45	62	62	46	60	68	61	65	43	157	745
2010	32	62	23	54	31	54	34	43	27	31	27	38	456
2011	17	28	24	17	17	13	9	6	8	12	21	13	185
2012	0	0	-1	1	11	6	8	12	13	2	3	3	58
2013	17	10	6	8	8	11	11	4	5	7	4	11	102
2014	6	6	4	4	2	2	2	1	2	8	2	3	42
2015	3	5	2	2	5	3	1	7	3	4	2	1	38
2016	3	0	1	4	0	0	1	5	0	2	1	2	19
2017	5	2	0	1	1	0	0	2	0	1	2	1	15
2018	1	0	0	3	0	2	0	0	0	0	3	0	9
2019	0	1	0	1	1	0	1	0	0	0	0	0	4
2020	0	0	0	0	0	1	2	0	0	0	1	0	4
2021	1	0	0	0	0	0	0	0	0	0	1	0	2

FUENTE: Repartición Informática - Reportes de Estadísticas de Pasividades.

NOTA: La afiliación de las altas jubilatorias se determina en función de la última actividad por la que aportó el afiliado.

**ALTAS DE JUBILACIONES - OTROS REGÍMENES
AFILIACIÓN INDUSTRIA Y COMERCIO - POR CAUSAL - HOMBRES**

Todas las causales

AÑO	ENE	FEB	MAR	ABR	MAY	JUN	JUL	AGO	SET	OCT	NOV	DIC	TOTAL
2009	122	152	97	156	150	158	269	351	258	231	184	390	2.518
2010	113	156	95	122	131	133	86	111	111	91	99	90	1338
2011	53	55	55	44	35	36	37	34	44	32	44	27	496
2012	19	19	20	33	35	46	44	43	56	40	39	24	418
2013	75	63	33	26	41	46	40	35	48	48	42	39	536
2014	18	13	21	20	11	13	8	8	13	14	17	8	164
2015	9	9	12	11	20	14	12	17	11	12	17	10	154
2016	8	12	9	11	10	10	11	11	5	16	12	6	121
2017	10	5	9	7	4	7	3	5	2	7	10	6	75
2018	8	6	5	2	7	2	4	9	3	4	2	2	54
2019	6	1	3	3	1	3	5	1	4	3	2	2	34
2020	2	1	1	1	1	0	2	1	3	1	5	1	19
2021	2	1	0	2	1	1	0	0	2	1	1	2	13

Causal Vejez

AÑO	ENE	FEB	MAR	ABR	MAY	JUN	JUL	AGO	SET	OCT	NOV	DIC	TOTAL
2009	87	99	59	91	95	105	219	286	191	177	137	279	1.825
2010	86	98	70	83	84	84	46	64	71	58	62	53	859
2011	29	35	36	31	20	29	24	22	30	21	25	12	314
2012	8	11	12	22	16	27	25	28	31	20	23	9	232
2013	40	38	22	13	18	21	13	16	23	25	21	16	266
2014	14	9	19	17	9	12	7	7	13	10	17	8	142
2015	9	8	11	10	18	12	12	14	10	9	16	10	139
2016	6	12	8	8	10	10	11	8	5	16	11	5	110
2017	8	4	9	7	4	7	3	4	2	7	9	6	70
2018	7	6	5	1	7	0	4	8	3	4	2	2	49
2019	6	1	3	2	1	3	4	1	4	3	2	2	32
2020	2	1	1	1	1	0	1	1	3	1	4	1	17
2021	2	1	0	2	1	1	0	0	2	1	1	2	13

Causal Invalidez

AÑO	ENE	FEB	MAR	ABR	MAY	JUN	JUL	AGO	SET	OCT	NOV	DIC	TOTAL
2009	16	27	12	26	21	24	24	29	36	26	30	49	320
2010	12	20	18	13	32	25	22	23	30	20	24	19	258
2011	16	11	13	10	5	4	10	11	14	10	10	11	125
2012	11	8	8	11	14	15	13	12	19	18	13	13	155
2013	21	21	9	9	20	19	22	17	22	21	19	16	216
2014	0	1	1	1	1	0	0	0	0	0	0	0	4
2015	0	0	0	0	0	0	0	0	0	0	0	0	0
2016	0	0	0	0	0	0	0	0	0	0	0	0	0
2017	0	0	0	0	0	0	0	0	0	0	0	0	0
2018	0	0	0	0	0	0	0	1	0	0	0	0	1
2019	0	0	0	0	0	0	0	0	0	0	0	0	0
2020	0	0	0	0	0	0	0	0	0	0	0	0	0
2021	0	0	0	0	0	0	0	0	0	0	0	0	0

Causal Edad Avanzada

AÑO	ENE	FEB	MAR	ABR	MAY	JUN	JUL	AGO	SET	OCT	NOV	DIC	TOTAL
2009	19	26	26	39	34	29	26	36	31	28	17	62	373
2010	15	38	7	26	15	24	18	24	10	13	13	18	221
2011	8	9	6	3	10	3	3	1	0	1	9	4	57
2012	0	0	0	0	5	4	6	3	6	2	3	2	31
2013	14	4	2	4	3	6	5	2	3	2	2	7	54
2014	4	3	1	2	1	1	1	1	0	4	0	0	18
2015	0	1	1	1	2	2	0	3	1	3	1	0	15
2016	2	0	1	3	0	0	0	3	0	0	1	1	11
2017	2	1	0	0	0	0	0	1	0	0	1	0	5
2018	1	0	0	1	0	2	0	0	0	0	0	0	4
2019	0	0	0	1	0	0	1	0	0	0	0	0	2
2020	0	0	0	0	0	0	1	0	0	0	1	0	2
2021	0	0	0	0	0	0	0	0	0	0	0	0	0

FUENTE: Repartición Informática - Reportes de Estadísticas de Pasividades.

NOTA: La afiliación de las altas jubilatorias se determina en función de la última actividad por la que aportó el afiliado.

**ALTAS DE JUBILACIONES - OTROS REGÍMENES
AFILIACIÓN INDUSTRIA Y COMERCIO - POR CAUSAL - MUJERES**

Todas las causales

AÑO	ENE	FEB	MAR	ABR	MAY	JUN	JUL	AGO	SET	OCT	NOV	DIC	TOTAL
2009	68	66	50	84	85	88	150	138	144	156	105	369	1.503
2010	67	79	68	78	73	79	57	58	71	51	60	72	813
2011	39	59	51	49	26	34	25	28	38	44	50	42	485
2012	24	25	20	19	42	32	32	40	46	32	26	21	359
2013	44	55	24	37	51	44	42	59	47	46	41	51	541
2014	13	13	11	16	11	9	13	8	6	12	15	13	140
2015	14	8	8	9	17	11	6	5	8	9	9	9	113
2016	8	9	3	6	7	6	6	8	2	5	6	3	69
2017	8	3	8	6	6	5	2	5	4	3	4	3	57
2018	5	5	0	3	4	2	2	3	3	4	5	5	41
2019	1	2	3	1	4	1	2	2	1	1	1	0	19
2020	1	2	1	0	0	1	3	2	1	2	1	2	16
2021	5	1	0	2	1	1	0	0	1	2	1	1	15

Causal Vejez

AÑO	ENE	FEB	MAR	ABR	MAY	JUN	JUL	AGO	SET	OCT	NOV	DIC	TOTAL
2009	44	33	25	45	41	52	88	83	83	85	65	216	860
2010	41	43	41	39	42	33	27	27	32	26	14	30	395
2011	19	18	23	19	10	17	10	10	14	14	16	16	186
2012	1	3	5	8	12	15	17	14	18	6	9	2	110
2013	19	20	7	12	13	9	10	13	13	10	10	13	149
2014	10	9	5	14	10	8	12	8	4	8	13	10	111
2015	10	4	7	8	14	10	5	1	6	8	8	8	89
2016	7	9	3	5	7	6	5	6	2	3	6	2	61
2017	5	2	7	5	5	5	2	4	4	2	3	2	46
2018	5	5	0	1	4	2	1	3	3	4	2	5	35
2019	1	1	3	1	3	1	2	1	1	1	1	0	16
2020	1	2	1	0	0	0	2	2	1	2	1	2	14
2021	3	1	0	2	1	1	0	0	1	2	0	1	12

Causal Invalidez

AÑO	ENE	FEB	MAR	ABR	MAY	JUN	JUL	AGO	SET	OCT	NOV	DIC	TOTAL
2009	12	14	6	16	16	19	28	23	31	34	14	58	271
2010	9	12	11	11	15	16	14	12	22	7	32	22	183
2011	11	22	10	16	9	7	9	13	16	19	22	17	171
2012	23	22	16	10	24	15	13	17	21	26	17	18	222
2013	22	29	13	21	33	30	26	44	32	31	29	34	344
2014	1	1	3	0	0	0	0	0	0	0	0	0	5
2015	1	0	0	0	0	0	0	0	0	0	0	0	1
2016	0	0	0	0	0	0	0	0	0	0	0	0	0
2017	0	0	1	0	0	0	0	0	0	0	0	0	1
2018	0	0	0	0	0	0	1	0	0	0	0	0	1
2019	0	0	0	0	0	0	0	1	0	0	0	0	1
2020	0	0	0	0	0	0	0	0	0	0	0	0	0
2021	1	0	0	0	0	0	0	0	0	0	0	0	1

Causal Edad Avanzada

AÑO	ENE	FEB	MAR	ABR	MAY	JUN	JUL	AGO	SET	OCT	NOV	DIC	TOTAL
2009	12	19	19	23	28	17	34	32	30	37	26	95	372
2010	17	24	16	28	16	30	16	19	17	18	14	20	235
2011	9	19	18	14	7	10	6	5	8	11	12	9	128
2012	0	0	-1	1	6	2	2	9	7	0	0	1	27
2013	3	6	0	4	5	5	6	2	2	5	2	4	44
2014	2	3	3	2	1	1	1	0	2	4	2	3	24
2015	3	4	1	1	3	1	1	4	2	1	1	1	23
2016	1	0	0	1	0	0	1	2	0	2	0	1	8
2017	3	1	0	1	1	0	0	1	0	1	1	1	10
2018	0	0	0	2	0	0	0	0	0	0	3	0	5
2019	0	1	0	0	1	0	0	0	0	0	0	0	2
2020	0	0	0	0	0	1	1	0	0	0	0	0	2
2021	1	0	0	0	0	0	0	0	0	0	1	0	2

FUENTE: Repartición Informática - Reportes de Estadísticas de Pasividades.

NOTA: La afiliación de las altas jubilatorias se determina en función de la última actividad por la que aportó el afiliado.

**ALTAS DE JUBILACIONES - OTROS REGÍMENES
AFILIACIÓN CIVIL - POR CAUSAL - AMBOS SEXOS**

Todas las causales

AÑO	ENE	FEB	MAR	ABR	MAY	JUN	JUL	AGO	SET	OCT	NOV	DIC	TOTAL
2009	43	41	52	45	69	51	64	63	56	63	56	114	717
2010	28	31	27	29	34	38	24	46	44	25	25	23	374
2011	12	22	19	12	16	14	17	20	17	16	20	14	199
2012	6	6	4	7	15	18	25	9	8	8	6	6	118
2013	22	16	13	17	8	17	10	10	9	16	14	8	160
2014	14	2	4	8	3	1	2	0	0	0	2	1	37
2015	1	0	2	3	5	0	0	4	1	2	1	2	21
2016	3	1	3	2	0	0	2	0	0	1	0	0	12
2017	1	0	1	1	0	0	0	1	1	0	1	0	6
2018	0	0	1	2	3	0	1	0	1	0	0	2	10
2019	3	0	0	0	0	0	0	0	0	0	1	0	4
2020	0	0	0	0	0	0	0	0	2	1	0	0	3
2021	0	0	0	0	1	1	1	1	0	0	0	0	4

Causal Vejez

AÑO	ENE	FEB	MAR	ABR	MAY	JUN	JUL	AGO	SET	OCT	NOV	DIC	TOTAL
2009	27	23	30	29	51	36	49	46	43	42	36	83	495
2010	17	19	21	19	20	29	19	32	29	17	14	15	251
2011	7	13	11	9	9	11	13	10	10	4	9	9	115
2012	0	3	3	1	9	11	21	3	4	4	2	2	63
2013	14	10	7	5	5	6	5	6	2	4	2	2	68
2014	14	0	4	6	3	1	1	0	0	0	1	1	31
2015	1	0	2	2	2	0	0	4	1	2	1	2	17
2016	3	1	2	1	0	0	1	0	0	1	0	0	9
2017	1	0	1	1	0	0	0	1	1	0	1	0	6
2018	0	0	1	2	2	0	1	0	1	0	0	1	8
2019	2	0	0	0	0	0	0	0	0	0	1	0	3
2020	0	0	0	0	0	0	0	0	1	1	0	0	2
2021	0	0	0	0	1	1	1	1	0	0	0	0	4

Causal Invalidez

AÑO	ENE	FEB	MAR	ABR	MAY	JUN	JUL	AGO	SET	OCT	NOV	DIC	TOTAL
2009	7	12	4	8	10	5	9	9	9	16	13	12	114
2010	6	6	3	6	4	4	5	4	7	2	6	5	58
2011	2	3	5	1	5	2	4	7	5	7	4	4	49
2012	6	3	1	6	3	4	3	5	4	4	4	4	47
2013	7	5	5	7	2	11	5	4	6	10	11	6	79
2014	0	1	0	1	0	0	0	0	0	0	0	0	2
2015	0	0	0	0	1	0	0	0	0	0	0	0	1
2016	0	0	0	0	0	0	0	0	0	0	0	0	0
2017	0	0	0	0	0	0	0	0	0	0	0	0	0
2018	0	0	0	0	0	0	0	0	0	0	0	1	1
2019	0	0	0	0	0	0	0	0	0	0	0	0	0
2020	0	0	0	0	0	0	0	0	0	0	0	0	0
2021	0	0	0	0	0	0	0	0	0	0	0	0	0

Causal Edad Avanzada

AÑO	ENE	FEB	MAR	ABR	MAY	JUN	JUL	AGO	SET	OCT	NOV	DIC	TOTAL
2009	9	6	18	8	8	10	6	8	4	5	7	19	108
2010	5	6	3	4	10	5	0	10	8	6	5	3	65
2011	3	6	3	2	2	1	0	3	2	5	7	1	35
2012	0	0	0	0	3	3	1	1	0	0	0	0	8
2013	1	1	1	5	1	0	0	0	1	2	1	0	13
2014	0	1	0	1	0	0	1	0	0	0	1	0	4
2015	0	0	0	1	2	0	0	0	0	0	0	0	3
2016	0	0	1	1	0	0	1	0	0	0	0	0	3
2017	0	0	0	0	0	0	0	0	0	0	0	0	0
2018	0	0	0	0	1	0	0	0	0	0	0	0	1
2019	1	0	0	0	0	0	0	0	0	0	0	0	1
2020	0	0	0	0	0	0	0	0	1	0	0	0	1
2021	0	0	0	0	0	0	0	0	0	0	0	0	0

FUENTE: Repartición Informática - Reportes de Estadísticas de Pasividades.

NOTA: La afiliación de las altas jubilatorias se determina en función de la última actividad por la que aportó el afiliado.

**ALTAS DE JUBILACIONES - OTROS REGÍMENES
AFILIACIÓN CIVIL - POR CAUSAL - HOMBRES**

Todas las causales

AÑO	ENE	FEB	MAR	ABR	MAY	JUN	JUL	AGO	SET	OCT	NOV	DIC	TOTAL
2009	20	29	27	22	34	23	33	31	26	30	23	76	374
2010	10	15	12	15	15	18	10	21	19	8	12	9	164
2011	6	6	3	3	3	4	5	6	7	6	3	4	56
2012	4	2	2	3	7	3	6	4	4	2	2	2	41
2013	10	10	5	9	4	11	3	5	4	2	7	3	73
2014	5	2	1	5	2	1	0	0	0	0	1	0	17
2015	0	0	2	1	3	0	0	2	0	1	1	0	10
2016	1	0	1	0	0	0	0	-1	0	0	0	0	1
2017	0	0	1	0	0	0	0	0	1	0	0	0	2
2018	0	0	1	2	1	0	0	0	0	0	0	1	5
2019	3	0	0	0	0	0	0	0	0	0	0	0	3
2020	0	0	0	0	0	0	0	0	1	0	0	0	1
2021	0	0	0	0	1	1	1	1	0	0	0	0	4

Causal Vejez

AÑO	ENE	FEB	MAR	ABR	MAY	JUN	JUL	AGO	SET	OCT	NOV	DIC	TOTAL
2009	11	17	20	16	27	16	24	22	18	18	11	57	257
2010	6	9	9	10	8	13	8	13	9	3	8	7	103
2011	3	2	2	3	1	2	4	2	6	0	1	1	27
2012	0	3	1	0	3	3	5	3	1	2	1	1	23
2013	7	6	5	3	3	4	2	4	1	1	1	1	38
2014	5	0	1	3	2	1	0	0	0	0	1	0	13
2015	0	0	2	1	1	0	0	2	0	1	1	0	8
2016	1	0	0	0	0	0	0	-1	0	0	0	0	0
2017	0	0	1	0	0	0	0	0	1	0	0	0	2
2018	0	0	1	2	0	0	0	0	0	0	0	0	3
2019	2	0	0	0	0	0	0	0	0	0	0	0	2
2020	0	0	0	0	0	0	0	0	1	0	0	0	1
2021	0	0	0	0	1	1	1	1	0	0	0	0	4

Causal Invalidez

AÑO	ENE	FEB	MAR	ABR	MAY	JUN	JUL	AGO	SET	OCT	NOV	DIC	TOTAL
2009	4	6	1	2	4	1	5	4	4	8	7	7	53
2010	1	2	0	3	2	3	2	4	5	2	2	0	26
2011	1	1	0	0	2	2	1	3	0	3	0	2	15
2012	4	-1	1	3	2	0	1	0	3	0	1	1	15
2013	3	0	0	3	1	7	1	1	2	0	6	2	26
2014	0	1	0	1	0	0	0	0	0	0	0	0	2
2015	0	0	0	0	0	0	0	0	0	0	0	0	0
2016	0	0	0	0	0	0	0	0	0	0	0	0	0
2017	0	0	0	0	0	0	0	0	0	0	0	0	0
2018	0	0	0	0	0	0	0	0	0	0	0	1	1
2019	0	0	0	0	0	0	0	0	0	0	0	0	0
2020	0	0	0	0	0	0	0	0	0	0	0	0	0
2021	0	0	0	0	0	0	0	0	0	0	0	0	0

Causal Edad Avanzada

AÑO	ENE	FEB	MAR	ABR	MAY	JUN	JUL	AGO	SET	OCT	NOV	DIC	TOTAL
2009	5	6	6	4	3	6	4	5	4	4	5	12	64
2010	3	4	3	2	5	2	0	4	5	3	2	2	35
2011	2	3	1	0	0	0	0	1	1	3	2	1	14
2012	0	0	0	0	2	0	0	1	0	0	0	0	3
2013	0	0	0	3	0	0	0	0	1	1	0	0	5
2014	0	1	0	1	0	0	0	0	0	0	0	0	2
2015	0	0	0	0	2	0	0	0	0	0	0	0	2
2016	0	0	1	0	0	0	0	0	0	0	0	0	1
2017	0	0	0	0	0	0	0	0	0	0	0	0	0
2018	0	0	0	0	1	0	0	0	0	0	0	0	1
2019	1	0	0	0	0	0	0	0	0	0	0	0	1
2020	0	0	0	0	0	0	0	0	0	0	0	0	0
2021	0	0	0	0	0	0	0	0	0	0	0	0	0

FUENTE: Repartición Informática - Reportes de Estadísticas de Pasividades.

NOTA: La afiliación de las altas jubilatorias se determina en función de la última actividad por la que aportó el afiliado.

**ALTAS DE JUBILACIONES - OTROS REGÍMENES
AFILIACIÓN CIVIL - POR CAUSAL - MUJERES**

Todas las causales

AÑO	ENE	FEB	MAR	ABR	MAY	JUN	JUL	AGO	SET	OCT	NOV	DIC	TOTAL
2009	23	12	25	23	35	28	31	32	30	33	33	38	343
2010	18	16	15	14	19	20	14	25	25	17	13	14	210
2011	6	16	16	9	13	10	12	14	10	10	17	10	143
2012	2	4	2	4	8	15	19	5	4	6	4	4	77
2013	12	6	8	8	4	6	7	5	5	14	7	5	87
2014	9	0	3	3	1	0	2	0	0	0	1	1	20
2015	1	0	0	2	2	0	0	2	1	1	0	2	11
2016	2	1	2	2	0	0	2	1	0	1	0	0	11
2017	1	0	0	1	0	0	0	1	0	0	1	0	4
2018	0	0	0	0	2	0	1	0	1	0	0	1	5
2019	0	0	0	0	0	0	0	0	0	0	1	0	1
2020	0	0	0	0	0	0	0	0	1	1	0	0	2
2021	0	0	0	0	0	0	0	0	0	0	0	0	0

Causal Vejez

AÑO	ENE	FEB	MAR	ABR	MAY	JUN	JUL	AGO	SET	OCT	NOV	DIC	TOTAL
2009	16	6	10	13	24	20	25	24	25	24	25	26	238
2010	11	10	12	9	12	16	11	19	20	14	6	8	148
2011	4	11	9	6	8	9	9	8	4	4	8	8	88
2012	0	0	2	1	6	8	16	0	3	2	1	1	40
2013	7	4	2	2	2	2	3	2	1	3	1	1	30
2014	9	0	3	3	1	0	1	0	0	0	0	1	18
2015	1	0	0	1	1	0	0	2	1	1	0	2	9
2016	2	1	2	1	0	0	1	1	0	1	0	0	9
2017	1	0	0	1	0	0	0	1	0	0	1	0	4
2018	0	0	0	0	2	0	1	0	1	0	0	1	5
2019	0	0	0	0	0	0	0	0	0	0	1	0	1
2020	0	0	0	0	0	0	0	0	0	1	0	0	1
2021	0	0	0	0	0	0	0	0	0	0	0	0	0

Causal Invalidez

AÑO	ENE	FEB	MAR	ABR	MAY	JUN	JUL	AGO	SET	OCT	NOV	DIC	TOTAL
2009	3	6	3	6	6	4	4	5	5	8	6	5	61
2010	5	4	3	3	2	1	3	0	2	0	4	5	32
2011	1	2	5	1	3	0	3	4	5	4	4	2	34
2012	2	4	0	3	1	4	2	5	1	4	3	3	32
2013	4	1	5	4	1	4	4	3	4	10	5	4	49
2014	0	0	0	0	0	0	0	0	0	0	0	0	0
2015	0	0	0	0	1	0	0	0	0	0	0	0	1
2016	0	0	0	0	0	0	0	0	0	0	0	0	0
2017	0	0	0	0	0	0	0	0	0	0	0	0	0
2018	0	0	0	0	0	0	0	0	0	0	0	0	0
2019	0	0	0	0	0	0	0	0	0	0	0	0	0
2020	0	0	0	0	0	0	0	0	0	0	0	0	0
2021	0	0	0	0	0	0	0	0	0	0	0	0	0

Causal Edad Avanzada

AÑO	ENE	FEB	MAR	ABR	MAY	JUN	JUL	AGO	SET	OCT	NOV	DIC	TOTAL
2009	4	0	12	4	5	4	2	3	0	1	2	7	44
2010	2	2	0	2	5	3	0	6	3	3	3	1	30
2011	1	3	2	2	2	1	0	2	1	2	5	0	21
2012	0	0	0	0	1	3	1	0	0	0	0	0	5
2013	1	1	1	2	1	0	0	0	0	1	1	0	8
2014	0	0	0	0	0	0	1	0	0	0	1	0	2
2015	0	0	0	1	0	0	0	0	0	0	0	0	1
2016	0	0	0	1	0	0	1	0	0	0	0	0	2
2017	0	0	0	0	0	0	0	0	0	0	0	0	0
2018	0	0	0	0	0	0	0	0	0	0	0	0	0
2019	0	0	0	0	0	0	0	0	0	0	0	0	0
2020	0	0	0	0	0	0	0	0	1	0	0	0	1
2021	0	0	0	0	0	0	0	0	0	0	0	0	0

FUENTE: Repartición Informática - Reportes de Estadísticas de Pasividades.

NOTA: La afiliación de las altas jubilatorias se determina en función de la última actividad por la que aportó el afiliado.

**ALTAS DE JUBILACIONES - OTROS REGÍMENES
AFILIACIÓN ESCOLAR - POR CAUSAL - AMBOS SEXOS**

Todas las causales

AÑO	ENE	FEB	MAR	ABR	MAY	JUN	JUL	AGO	SET	OCT	NOV	DIC	TOTAL
2009	20	14	15	22	26	22	45	34	29	43	23	30	323
2010	9	16	12	13	12	23	24	32	29	25	27	8	230
2011	16	11	11	14	12	21	25	11	13	12	13	7	166
2012	6	11	7	8	13	28	22	11	11	6	3	4	130
2013	11	10	4	12	7	7	8	12	9	8	6	5	99
2014	6	7	2	7	4	7	3	7	3	6	4	0	56
2015	6	3	7	3	10	6	4	4	4	6	3	3	59
2016	1	7	2	4	6	6	2	8	1	6	4	6	53
2017	7	0	1	2	3	6	8	6	3	2	3	3	44
2018	7	1	3	3	6	1	8	2	1	2	2	0	36
2019	0	1	1	4	0	2	6	2	2	0	3	0	21
2020	2	1	1	3	0	1	3	2	1	2	2	0	18
2021	2	0	1	2	1	0	1	1	1	0	1	0	10

Causal Vejez

AÑO	ENE	FEB	MAR	ABR	MAY	JUN	JUL	AGO	SET	OCT	NOV	DIC	TOTAL
2009	19	12	14	16	22	19	40	29	21	39	21	26	278
2010	8	15	11	10	8	19	21	32	24	23	23	7	201
2011	14	9	10	14	12	21	22	10	12	12	12	7	155
2012	5	10	6	7	10	26	20	9	10	5	1	4	113
2013	9	8	3	10	6	7	6	8	9	7	5	5	83
2014	6	7	2	6	3	7	3	6	3	6	4	0	53
2015	6	3	6	3	9	6	4	4	4	6	3	3	57
2016	1	7	2	4	6	6	2	8	1	6	4	5	52
2017	7	0	1	2	3	6	8	6	3	2	3	3	44
2018	7	1	3	3	5	1	8	2	1	2	2	0	35
2019	0	1	1	4	0	2	5	2	2	0	3	0	20
2020	2	1	1	3	0	1	3	2	1	2	2	0	18
2021	2	0	1	2	1	0	1	1	1	0	1	0	10

Causal Invalidez

AÑO	ENE	FEB	MAR	ABR	MAY	JUN	JUL	AGO	SET	OCT	NOV	DIC	TOTAL
2009	0	0	0	2	0	1	2	3	4	2	0	2	16
2010	0	0	0	0	1	1	0	0	0	0	1	0	3
2011	1	2	0	0	0	0	1	0	0	0	0	0	4
2012	0	1	1	1	1	1	1	1	0	1	2	0	10
2013	1	1	1	1	1	0	1	3	0	1	0	0	10
2014	0	0	0	0	0	0	0	0	0	0	0	0	0
2015	0	0	0	0	0	0	0	0	0	0	0	0	0
2016	0	0	0	0	0	0	0	0	0	0	0	1	1
2017	0	0	0	0	0	0	0	0	0	0	0	0	0
2018	0	0	0	0	0	0	0	0	0	0	0	0	0
2019	0	0	0	0	0	0	0	0	0	0	0	0	0
2020	0	0	0	0	0	0	0	0	0	0	0	0	0
2021	0	0	0	0	0	0	0	0	0	0	0	0	0

Causal Edad Avanzada

AÑO	ENE	FEB	MAR	ABR	MAY	JUN	JUL	AGO	SET	OCT	NOV	DIC	TOTAL
2009	1	2	1	4	4	2	3	2	4	2	2	2	29
2010	1	1	1	3	3	3	3	0	5	2	3	1	26
2011	1	0	1	0	0	0	2	1	1	0	1	0	7
2012	1	0	0	0	2	1	1	1	1	0	0	0	7
2013	1	1	0	1	0	0	1	1	0	0	1	0	6
2014	0	0	0	1	1	0	0	1	0	0	0	0	3
2015	0	0	1	0	1	0	0	0	0	0	0	0	2
2016	0	0	0	0	0	0	0	0	0	0	0	0	0
2017	0	0	0	0	0	0	0	0	0	0	0	0	0
2018	0	0	0	0	1	0	0	0	0	0	0	0	1
2019	0	0	0	0	0	0	1	0	0	0	0	0	1
2020	0	0	0	0	0	0	0	0	0	0	0	0	0
2021	0	0	0	0	0	0	0	0	0	0	0	0	0

FUENTE: Repartición Informática - Reportes de Estadísticas de Pasividades.

NOTA: La afiliación de las altas jubilatorias se determina en función de la última actividad por la que aportó el afiliado.

**ALTAS DE JUBILACIONES - OTROS REGÍMENES
AFILIACIÓN ESCOLAR - POR CAUSAL - HOMBRES**

Todas las causales

AÑO	ENE	FEB	MAR	ABR	MAY	JUN	JUL	AGO	SET	OCT	NOV	DIC	TOTAL
2009	7	7	4	5	9	8	4	6	6	10	5	9	80
2010	2	4	7	3	3	4	2	7	11	5	9	3	60
2011	5	3	3	4	2	2	4	4	2	1	0	1	31
2012	0	1	4	3	1	10	7	0	2	2	1	2	33
2013	3	2	0	3	2	2	2	3	2	4	2	0	25
2014	1	2	0	2	2	2	1	2	2	0	0	0	14
2015	1	1	3	1	5	3	1	1	2	1	1	0	20
2016	0	0	1	2	2	4	1	3	0	1	1	1	16
2017	2	0	0	1	2	1	0	2	1	0	1	2	12
2018	3	1	1	0	3	0	4	0	0	1	1	0	14
2019	0	0	0	1	0	1	3	1	1	0	1	0	8
2020	1	0	1	1	0	0	1	1	1	1	0	0	7
2021	1	0	0	0	0	0	1	1	0	0	1	0	4

Causal Vejez

AÑO	ENE	FEB	MAR	ABR	MAY	JUN	JUL	AGO	SET	OCT	NOV	DIC	TOTAL
2009	6	5	3	4	8	7	4	4	3	9	5	7	65
2010	1	4	6	3	1	3	2	7	6	4	8	2	47
2011	4	3	3	4	2	2	2	3	2	1	0	1	27
2012	0	1	4	3	0	9	7	0	2	2	1	2	31
2013	2	2	0	2	2	2	1	3	2	4	1	0	21
2014	1	2	0	2	2	2	1	1	2	0	0	0	13
2015	1	1	3	1	4	3	1	1	2	1	1	0	19
2016	0	0	1	2	2	4	1	3	0	1	1	1	16
2017	2	0	0	1	2	1	0	2	1	0	1	2	12
2018	3	1	1	0	2	0	4	0	0	1	1	0	13
2019	0	0	0	1	0	1	3	1	1	0	1	0	8
2020	1	0	1	1	0	0	1	1	1	1	0	0	7
2021	1	0	0	0	0	0	1	1	0	0	1	0	4

Causal Invalidez

AÑO	ENE	FEB	MAR	ABR	MAY	JUN	JUL	AGO	SET	OCT	NOV	DIC	TOTAL
2009	0	0	0	0	0	0	0	1	1	0	0	1	3
2010	0	0	0	0	1	0	0	0	0	0	1	0	2
2011	0	0	0	0	0	0	1	0	0	0	0	0	1
2012	0	0	0	0	0	0	0	0	0	0	0	0	0
2013	1	0	0	1	0	0	0	0	0	0	0	0	2
2014	0	0	0	0	0	0	0	0	0	0	0	0	0
2015	0	0	0	0	0	0	0	0	0	0	0	0	0
2016	0	0	0	0	0	0	0	0	0	0	0	0	0
2017	0	0	0	0	0	0	0	0	0	0	0	0	0
2018	0	0	0	0	0	0	0	0	0	0	0	0	0
2019	0	0	0	0	0	0	0	0	0	0	0	0	0
2020	0	0	0	0	0	0	0	0	0	0	0	0	0
2021	0	0	0	0	0	0	0	0	0	0	0	0	0

Causal Edad Avanzada

AÑO	ENE	FEB	MAR	ABR	MAY	JUN	JUL	AGO	SET	OCT	NOV	DIC	TOTAL
2009	1	2	1	1	1	1	0	1	2	1	0	1	12
2010	1	0	1	0	1	1	0	0	5	1	0	1	11
2011	1	0	0	0	0	0	1	1	0	0	0	0	3
2012	0	0	0	0	1	1	0	0	0	0	0	0	2
2013	0	0	0	0	0	0	1	0	0	0	1	0	2
2014	0	0	0	0	0	0	0	1	0	0	0	0	1
2015	0	0	0	0	1	0	0	0	0	0	0	0	1
2016	0	0	0	0	0	0	0	0	0	0	0	0	0
2017	0	0	0	0	0	0	0	0	0	0	0	0	0
2018	0	0	0	0	1	0	0	0	0	0	0	0	1
2019	0	0	0	0	0	0	0	0	0	0	0	0	0
2020	0	0	0	0	0	0	0	0	0	0	0	0	0
2021	0	0	0	0	0	0	0	0	0	0	0	0	0

FUENTE: Repartición Informática - Reportes de Estadísticas de Pasividades.

NOTA: La afiliación de las altas jubilatorias se determina en función de la última actividad por la que aportó el afiliado.

**ALTAS DE JUBILACIONES - OTROS REGÍMENES
AFILIACIÓN ESCOLAR - POR CAUSAL - MUJERES**

Todas las causales

AÑO	ENE	FEB	MAR	ABR	MAY	JUN	JUL	AGO	SET	OCT	NOV	DIC	TOTAL
2009	13	7	11	17	17	14	41	28	23	33	18	21	243
2010	7	12	5	10	9	19	22	25	18	20	18	5	170
2011	11	8	8	10	10	19	21	7	11	11	13	6	135
2012	6	10	3	5	12	18	15	11	9	4	2	2	97
2013	8	8	4	9	5	5	6	9	7	4	4	5	74
2014	5	5	2	5	2	5	2	5	1	6	4	0	42
2015	5	2	4	2	5	3	3	3	2	5	2	3	39
2016	1	7	1	2	4	2	1	5	1	5	3	5	37
2017	5	0	1	1	1	5	8	4	2	2	2	1	32
2018	4	0	2	3	3	1	4	2	1	1	1	0	22
2019	0	1	1	3	0	1	3	1	1	0	2	0	13
2020	1	1	0	2	0	1	2	1	0	1	2	0	11
2021	1	0	1	2	1	0	0	0	1	0	0	0	6

Causal Vejez

AÑO	ENE	FEB	MAR	ABR	MAY	JUN	JUL	AGO	SET	OCT	NOV	DIC	TOTAL
2009	13	7	11	12	14	12	36	25	18	30	16	19	213
2010	7	11	5	7	7	16	19	25	18	19	15	5	154
2011	10	6	7	10	10	19	20	7	10	11	12	6	128
2012	5	9	2	4	10	17	13	9	8	3	0	2	82
2013	7	6	3	8	4	5	5	5	7	3	4	5	62
2014	5	5	2	4	1	5	2	5	1	6	4	0	40
2015	5	2	3	2	5	3	3	3	2	5	2	3	38
2016	1	7	1	2	4	2	1	5	1	5	3	4	36
2017	5	0	1	1	1	5	8	4	2	2	2	1	32
2018	4	0	2	3	3	1	4	2	1	1	1	0	22
2019	0	1	1	3	0	1	2	1	1	0	2	0	12
2020	1	1	0	2	0	1	2	1	0	1	2	0	11
2021	1	0	1	2	1	0	0	0	1	0	0	0	6

Causal Invalidez

AÑO	ENE	FEB	MAR	ABR	MAY	JUN	JUL	AGO	SET	OCT	NOV	DIC	TOTAL
2009	0	0	0	2	0	1	2	2	3	2	0	1	13
2010	0	0	0	0	0	1	0	0	0	0	0	0	1
2011	1	2	0	0	0	0	0	0	0	0	0	0	3
2012	0	1	1	1	1	1	1	1	0	1	2	0	10
2013	0	1	1	0	1	0	1	3	0	1	0	0	8
2014	0	0	0	0	0	0	0	0	0	0	0	0	0
2015	0	0	0	0	0	0	0	0	0	0	0	0	0
2016	0	0	0	0	0	0	0	0	0	0	0	1	1
2017	0	0	0	0	0	0	0	0	0	0	0	0	0
2018	0	0	0	0	0	0	0	0	0	0	0	0	0
2019	0	0	0	0	0	0	0	0	0	0	0	0	0
2020	0	0	0	0	0	0	0	0	0	0	0	0	0
2021	0	0	0	0	0	0	0	0	0	0	0	0	0

Causal Edad Avanzada

AÑO	ENE	FEB	MAR	ABR	MAY	JUN	JUL	AGO	SET	OCT	NOV	DIC	TOTAL
2009	0	0	0	3	3	1	3	1	2	1	2	1	17
2010	0	1	0	3	2	2	3	0	0	1	3	0	15
2011	0	0	1	0	0	0	1	0	1	0	1	0	4
2012	1	0	0	0	1	0	1	1	1	0	0	0	5
2013	1	1	0	1	0	0	0	1	0	0	0	0	4
2014	0	0	0	1	1	0	0	0	0	0	0	0	2
2015	0	0	1	0	0	0	0	0	0	0	0	0	1
2016	0	0	0	0	0	0	0	0	0	0	0	0	0
2017	0	0	0	0	0	0	0	0	0	0	0	0	0
2018	0	0	0	0	0	0	0	0	0	0	0	0	0
2019	0	0	0	0	0	0	1	0	0	0	0	0	1
2020	0	0	0	0	0	0	0	0	0	0	0	0	0
2021	0	0	0	0	0	0	0	0	0	0	0	0	0

FUENTE: Repartición Informática - Reportes de Estadísticas de Pasividades.

NOTA: La afiliación de las altas jubilatorias se determina en función de la última actividad por la que aportó el afiliado.

**ALTAS DE JUBILACIONES - OTROS REGÍMENES
AFILIACIÓN RURAL - POR CAUSAL - AMBOS SEXOS**

Todas las causales

AÑO	ENE	FEB	MAR	ABR	MAY	JUN	JUL	AGO	SET	OCT	NOV	DIC	TOTAL
2009	36	54	39	58	50	76	85	102	86	139	127	315	1.167
2010	41	32	30	42	42	49	36	44	48	31	43	44	482
2011	35	34	24	26	23	23	19	17	28	31	25	23	308
2012	10	12	11	15	16	30	19	34	22	19	8	11	207
2013	39	34	17	22	19	23	19	27	20	18	21	19	278
2014	9	7	3	5	3	6	11	8	8	12	6	6	84
2015	6	4	5	3	12	6	5	4	5	6	4	4	64
2016	5	3	2	2	2	0	6	5	6	13	1	3	48
2017	2	3	4	5	0	2	7	1	3	3	1	1	32
2018	2	2	3	3	2	1	2	4	1	2	3	2	27
2019	1	0	0	2	0	3	2	3	1	2	1	3	18
2020	1	3	0	1	0	1	0	3	2	1	1	0	13
2021	1	3	0	0	0	1	2	2	0	0	0	0	9

Causal Vejez

AÑO	ENE	FEB	MAR	ABR	MAY	JUN	JUL	AGO	SET	OCT	NOV	DIC	TOTAL
2009	15	25	20	29	25	34	60	62	54	100	82	236	742
2010	20	15	17	19	17	16	12	24	12	12	18	11	193
2011	11	14	9	16	11	8	7	7	12	21	11	5	132
2012	0	1	2	1	3	10	7	10	6	1	2	3	46
2013	21	9	5	12	8	6	3	7	4	5	3	10	93
2014	4	7	3	5	3	4	7	7	8	9	6	5	68
2015	6	4	2	1	5	4	3	3	3	3	2	4	40
2016	2	3	1	2	2	0	4	4	3	9	1	3	34
2017	0	3	3	3	0	0	4	1	2	1	0	0	17
2018	2	1	2	3	2	1	1	3	0	2	0	1	18
2019	1	0	0	2	0	2	2	2	0	2	0	2	13
2020	1	2	0	0	0	0	0	2	1	1	1	0	8
2021	0	3	0	0	0	1	0	0	0	0	0	0	4

Causal Invalidez

AÑO	ENE	FEB	MAR	ABR	MAY	JUN	JUL	AGO	SET	OCT	NOV	DIC	TOTAL
2009	9	7	5	5	11	14	7	14	13	11	16	27	139
2010	6	5	2	7	8	8	10	4	16	7	12	13	98
2011	13	7	6	7	5	10	5	9	12	7	11	16	108
2012	10	11	9	14	13	14	10	18	14	18	6	8	145
2013	14	24	10	8	9	13	12	19	16	11	17	7	160
2014	2	0	0	0	0	0	0	0	0	0	0	0	2
2015	0	0	0	0	0	0	0	0	0	0	0	0	0
2016	0	0	0	0	0	0	0	0	0	0	0	0	0
2017	1	0	0	0	0	0	0	0	0	0	0	0	1
2018	0	0	0	0	0	0	1	0	1	0	0	0	2
2019	0	0	0	0	0	0	0	0	0	0	0	0	0
2020	0	0	0	0	0	0	0	0	0	0	0	0	0
2021	0	0	0	0	0	0	0	0	0	0	0	0	0

Causal Edad Avanzada

AÑO	ENE	FEB	MAR	ABR	MAY	JUN	JUL	AGO	SET	OCT	NOV	DIC	TOTAL
2009	12	22	14	24	14	28	18	26	19	28	29	52	286
2010	15	12	11	16	17	25	14	16	20	12	13	20	191
2011	11	13	9	3	7	5	7	1	4	3	3	2	68
2012	0	0	0	0	0	6	2	6	2	0	0	0	16
2013	4	1	2	2	2	4	4	1	0	2	1	2	25
2014	3	0	0	0	0	2	4	1	0	3	0	1	14
2015	0	0	3	2	7	2	2	1	2	3	2	0	24
2016	3	0	1	0	0	0	2	1	3	4	0	0	14
2017	1	0	1	2	0	2	3	0	1	2	1	1	14
2018	0	1	1	0	0	0	0	1	0	0	3	1	7
2019	0	0	0	0	0	1	0	1	1	0	1	1	5
2020	0	1	0	1	0	1	0	1	1	0	0	0	5
2021	1	0	0	0	0	0	2	2	0	0	0	0	5

FUENTE: Repartición Informática - Reportes de Estadísticas de Pasividades.

NOTA: La afiliación de las altas jubilatorias se determina en función de la última actividad por la que aportó el afiliado.

**ALTAS DE JUBILACIONES - OTROS REGÍMENES
AFILIACIÓN RURAL - POR CAUSAL - HOMBRES**

Todas las causales

AÑO	ENE	FEB	MAR	ABR	MAY	JUN	JUL	AGO	SET	OCT	NOV	DIC	TOTAL
2009	24	36	26	38	39	59	61	68	59	89	77	178	754
2010	22	16	20	28	26	22	24	35	29	13	28	30	293
2011	15	22	14	17	13	12	14	9	19	23	16	12	186
2012	5	6	6	8	8	17	9	17	11	9	3	5	104
2013	23	20	9	14	11	13	9	15	16	7	9	7	153
2014	6	5	2	4	3	4	5	6	4	6	5	3	53
2015	5	3	3	2	8	4	4	2	3	4	3	3	44
2016	5	3	1	1	1	0	5	4	6	10	0	3	39
2017	2	1	3	5	0	2	5	1	1	3	1	1	25
2018	2	2	3	2	2	1	1	3	1	1	2	1	21
2019	0	0	0	2	0	1	1	3	1	2	1	3	14
2020	0	2	0	1	0	1	0	0	2	1	1	0	8
2021	1	1	0	0	0	1	2	2	0	0	0	0	7

Causal Vejez

AÑO	ENE	FEB	MAR	ABR	MAY	JUN	JUL	AGO	SET	OCT	NOV	DIC	TOTAL
2009	12	21	13	21	20	32	48	46	43	69	51	142	518
2010	12	8	11	14	15	12	12	20	6	6	12	7	135
2011	8	12	6	13	8	5	5	5	9	19	9	5	104
2012	0	1	2	1	3	8	5	9	6	1	1	2	39
2013	16	5	3	10	7	6	2	5	4	4	3	6	71
2014	3	5	2	4	3	4	5	5	4	6	5	3	49
2015	5	3	1	1	3	3	3	2	1	2	2	3	29
2016	2	3	0	1	1	0	4	3	3	6	0	3	26
2017	0	1	2	3	0	0	4	1	0	1	0	0	12
2018	2	1	2	2	2	1	0	2	0	1	0	0	13
2019	0	0	0	2	0	0	1	2	0	2	0	2	9
2020	0	1	0	0	0	0	0	0	1	1	1	0	4
2021	0	1	0	0	0	1	0	0	0	0	0	0	2

Causal Invalidez

AÑO	ENE	FEB	MAR	ABR	MAY	JUN	JUL	AGO	SET	OCT	NOV	DIC	TOTAL
2009	5	5	2	3	7	9	5	11	8	5	14	14	88
2010	3	3	3	5	2	2	4	3	8	2	9	8	52
2011	5	3	3	2	2	5	4	3	7	3	5	5	47
2012	5	5	4	7	5	5	3	3	3	8	2	3	53
2013	5	14	5	3	3	5	6	10	12	3	6	0	72
2014	1	0	0	0	0	0	0	0	0	0	0	0	1
2015	0	0	0	0	0	0	0	0	0	0	0	0	0
2016	0	0	0	0	0	0	0	0	0	0	0	0	0
2017	1	0	0	0	0	0	0	0	0	0	0	0	1
2018	0	0	0	0	0	0	1	0	1	0	0	0	2
2019	0	0	0	0	0	0	0	0	0	0	0	0	0
2020	0	0	0	0	0	0	0	0	0	0	0	0	0
2021	0	0	0	0	0	0	0	0	0	0	0	0	0

Causal Edad Avanzada

AÑO	ENE	FEB	MAR	ABR	MAY	JUN	JUL	AGO	SET	OCT	NOV	DIC	TOTAL
2009	7	10	11	14	12	18	8	11	8	15	12	22	148
2010	7	5	6	9	9	8	8	12	15	5	7	15	106
2011	2	7	5	2	3	2	5	1	3	1	2	2	35
2012	0	0	0	0	0	4	1	5	2	0	0	0	12
2013	2	1	1	1	1	2	1	0	0	0	0	1	10
2014	2	0	0	0	0	0	0	1	0	0	0	0	3
2015	0	0	2	1	5	1	1	0	2	2	1	0	15
2016	3	0	1	0	0	0	1	1	3	4	0	0	13
2017	1	0	1	2	0	2	1	0	1	2	1	1	12
2018	0	1	1	0	0	0	0	1	0	0	2	1	6
2019	0	0	0	0	0	1	0	1	1	0	1	1	5
2020	0	1	0	1	0	1	0	0	1	0	0	0	4
2021	1	0	0	0	0	0	2	2	0	0	0	0	5

Fuente: Repartición Informática - Reportes de Estadísticas de Pasividades

Nota: La afiliación de las altas jubilatorias se determina en función de la última actividad por la que aportó el afiliado.

**ALTAS DE JUBILACIONES - OTROS REGÍMENES
AFILIACIÓN RURAL - POR CAUSAL - MUJERES**

Todas las causales

AÑO	ENE	FEB	MAR	ABR	MAY	JUN	JUL	AGO	SET	OCT	NOV	DIC	TOTAL
2009	12	18	13	20	11	17	24	34	27	50	50	137	413
2010	19	16	10	14	16	27	12	9	19	18	15	14	189
2011	20	12	10	9	10	11	5	8	9	8	9	11	122
2012	5	6	5	7	8	13	10	17	11	10	5	6	103
2013	16	14	8	8	8	10	10	12	4	11	12	12	125
2014	3	2	1	1	0	2	6	2	4	6	1	3	31
2015	1	1	2	1	4	2	1	2	2	2	1	1	20
2016	0	0	1	1	1	0	1	1	0	3	1	0	9
2017	0	2	1	0	0	0	2	0	2	0	0	0	7
2018	0	0	0	1	0	0	1	1	0	1	1	1	6
2019	1	0	0	0	0	2	1	0	0	0	0	0	4
2020	1	1	0	0	0	0	0	3	0	0	0	0	5
2021	0	2	0	0	0	0	0	0	0	0	0	0	2

Causal Vejez

AÑO	ENE	FEB	MAR	ABR	MAY	JUN	JUL	AGO	SET	OCT	NOV	DIC	TOTAL
2009	3	4	7	8	5	2	12	16	11	31	31	94	224
2010	8	7	6	5	2	4	0	4	6	6	6	4	58
2011	3	2	3	3	3	3	2	2	3	2	2	0	28
2012	0	0	0	0	0	2	2	1	0	0	1	1	7
2013	5	4	2	2	1	0	1	2	0	1	0	4	22
2014	1	2	1	1	0	0	2	2	4	3	1	2	19
2015	1	1	1	0	2	1	0	1	2	1	0	1	11
2016	0	0	1	1	1	0	0	1	0	3	1	0	8
2017	0	2	1	0	0	0	0	0	2	0	0	0	5
2018	0	0	0	1	0	0	1	1	0	1	0	1	5
2019	1	0	0	0	0	2	1	0	0	0	0	0	4
2020	1	1	0	0	0	0	0	2	0	0	0	0	4
2021	0	2	0	0	0	0	0	0	0	0	0	0	2

Causal Invalidez

AÑO	ENE	FEB	MAR	ABR	MAY	JUN	JUL	AGO	SET	OCT	NOV	DIC	TOTAL
2009	4	2	3	2	4	5	2	3	5	6	2	13	51
2010	3	2	-1	2	6	6	6	1	8	5	3	5	46
2011	8	4	0	5	3	5	1	6	5	4	6	11	58
2012	5	6	5	7	8	9	7	15	11	10	4	5	92
2013	9	10	5	5	6	8	6	9	4	8	11	7	88
2014	1	0	0	0	0	0	0	0	0	0	0	0	1
2015	0	0	0	0	0	0	0	0	0	0	0	0	0
2016	0	0	0	0	0	0	0	0	0	0	0	0	0
2017	0	0	0	0	0	0	0	0	0	0	0	0	0
2018	0	0	0	0	0	0	0	0	0	0	0	0	0
2019	0	0	0	0	0	0	0	0	0	0	0	0	0
2020	0	0	0	0	0	0	0	0	0	0	0	0	0
2021	0	0	0	0	0	0	0	0	0	0	0	0	0

Causal Edad Avanzada

AÑO	ENE	FEB	MAR	ABR	MAY	JUN	JUL	AGO	SET	OCT	NOV	DIC	TOTAL
2009	5	12	3	10	2	10	10	15	11	13	17	30	138
2010	8	7	5	7	8	17	6	4	5	7	6	5	85
2011	9	6	4	1	4	3	2	0	1	2	1	0	33
2012	0	0	0	0	0	2	1	1	0	0	0	0	4
2013	2	0	1	1	1	2	3	1	0	2	1	1	15
2014	1	0	0	0	0	2	4	0	0	3	0	1	11
2015	0	0	1	1	2	1	1	1	0	1	1	0	9
2016	0	0	0	0	0	0	1	0	0	0	0	0	1
2017	0	0	0	0	0	0	2	0	0	0	0	0	2
2018	0	0	0	0	0	0	0	0	0	0	1	0	1
2019	0	0	0	0	0	0	0	0	0	0	0	0	0
2020	0	0	0	0	0	0	0	1	0	0	0	0	1
2021	0	0	0	0	0	0	0	0	0	0	0	0	0

FUENTE: Repartición Informática - Reportes de Estadísticas de Pasividades.

NOTA: La afiliación de las altas jubilatorias se determina en función de la última actividad por la que aportó el afiliado.

**ALTAS DE JUBILACIONES - OTROS REGÍMENES
AFILIACIÓN DOMÉSTICO - POR CAUSAL - AMBOS SEXOS**

Todas las causales

AÑO	ENE	FEB	MAR	ABR	MAY	JUN	JUL	AGO	SET	OCT	NOV	DIC	TOTAL
2009	14	13	24	24	30	26	39	49	29	39	26	195	508
2010	25	11	18	19	17	27	22	22	29	20	24	19	253
2011	9	15	18	12	9	12	9	6	15	12	12	7	136
2012	10	7	3	3	11	15	8	14	7	7	6	12	103
2013	16	11	10	12	14	19	13	17	13	14	9	13	161
2014	2	6	4	1	3	0	2	2	3	3	1	4	31
2015	3	2	3	0	2	3	0	0	0	1	2	1	17
2016	1	0	0	0	0	2	2	0	0	1	2	0	8
2017	0	1	0	1	0	1	0	0	0	1	1	3	8
2018	1	1	1	0	0	1	1	1	0	0	0	0	6
2019	0	0	1	0	0	0	0	1	0	0	0	1	3
2020	0	0	0	0	0	0	1	0	1	1	0	0	3
2021	0	0	0	0	1	1	0	0	1	0	0	0	3

Causal Vejez

AÑO	ENE	FEB	MAR	ABR	MAY	JUN	JUL	AGO	SET	OCT	NOV	DIC	TOTAL
2009	8	4	5	7	14	13	26	29	17	18	15	142	298
2010	12	3	9	6	7	10	6	9	12	5	8	6	93
2011	2	6	1	4	1	3	2	4	4	1	2	0	30
2012	0	1	2	0	1	4	1	2	1	1	1	2	16
2013	1	3	2	2	2	1	1	3	1	1	1	0	18
2014	2	4	1	1	0	0	2	1	2	2	0	3	18
2015	1	1	3	0	2	2	0	0	0	0	1	1	11
2016	1	0	0	0	0	2	2	0	0	0	2	0	7
2017	0	0	0	0	0	1	0	0	0	0	1	3	5
2018	1	1	1	0	0	1	1	0	0	0	0	0	5
2019	0	0	1	0	0	0	0	1	0	0	0	1	3
2020	0	0	0	0	0	0	0	0	1	1	0	0	2
2021	0	0	0	0	1	1	0	0	1	0	0	0	3

Causal Invalidez

AÑO	ENE	FEB	MAR	ABR	MAY	JUN	JUL	AGO	SET	OCT	NOV	DIC	TOTAL
2009	2	3	6	5	5	1	6	5	2	3	3	10	51
2010	2	2	2	0	2	7	9	3	5	3	6	8	49
2011	3	5	7	2	5	3	4	2	7	6	6	5	55
2012	10	6	1	3	7	7	6	9	6	6	5	10	76
2013	9	7	6	7	9	17	9	12	10	12	5	12	115
2014	0	1	1	0	0	0	0	0	0	0	0	0	2
2015	0	0	0	0	0	0	0	0	0	0	0	0	0
2016	0	0	0	0	0	0	0	0	0	0	0	0	0
2017	0	0	0	0	0	0	0	0	0	0	0	0	0
2018	0	0	0	0	0	0	0	1	0	0	0	0	1
2019	0	0	0	0	0	0	0	0	0	0	0	0	0
2020	0	0	0	0	0	0	0	0	0	0	0	0	0
2021	0	0	0	0	0	0	0	0	0	0	0	0	0

Causal Edad Avanzada

AÑO	ENE	FEB	MAR	ABR	MAY	JUN	JUL	AGO	SET	OCT	NOV	DIC	TOTAL
2009	4	6	13	12	11	12	7	15	10	18	8	43	159
2010	11	6	7	13	8	10	7	10	12	12	10	5	111
2011	4	4	10	6	3	6	3	0	4	5	4	2	51
2012	0	0	0	0	3	4	1	3	0	0	0	0	11
2013	6	1	2	3	3	1	3	2	2	1	3	1	28
2014	0	1	2	0	3	0	0	1	1	1	1	1	11
2015	2	1	0	0	0	1	0	0	0	1	1	0	6
2016	0	0	0	0	0	0	0	0	0	1	0	0	1
2017	0	1	0	1	0	0	0	0	0	1	0	0	3
2018	0	0	0	0	0	0	0	0	0	0	0	0	0
2019	0	0	0	0	0	0	0	0	0	0	0	0	0
2020	0	0	0	0	0	0	1	0	0	0	0	0	1
2021	0	0	0	0	0	0	0	0	0	0	0	0	0

FUENTE: Repartición Informática - Reportes de Estadísticas de Pasividades.

NOTA: La afiliación de las altas jubilatorias se determina en función de la última actividad por la que aportó el afiliado.

**ALTAS DE JUBILACIONES - OTROS REGÍMENES
AFILIACIÓN DOMÉSTICO - POR CAUSAL - HOMBRES**

Todas las causales

AÑO	ENE	FEB	MAR	ABR	MAY	JUN	JUL	AGO	SET	OCT	NOV	DIC	TOTAL
2009	2	0	0	0	1	0	2	0	1	2	0	4	12
2010	0	0	0	0	0	2	0	0	1	1	0	0	4
2011	1	1	0	0	0	0	0	0	0	0	0	0	2
2012	0	0	0	0	0	1	0	1	0	0	0	0	2
2013	1	0	0	0	0	0	1	0	0	0	0	0	2
2014	0	0	0	0	0	0	0	0	0	0	0	1	1
2015	1	0	0	0	0	1	0	0	0	0	0	0	2
2016	0	0	0	0	0	0	0	0	0	0	0	0	0
2017	0	0	0	0	0	0	0	0	0	0	0	0	0
2018	0	0	0	0	0	0	0	0	0	0	0	0	0
2019	0	0	0	0	0	0	0	0	0	0	0	0	0
2020	0	0	0	0	0	0	0	0	0	0	0	0	0
2021	0	0	0	0	1	0	0	0	1	0	0	0	2

Causal Vejez

AÑO	ENE	FEB	MAR	ABR	MAY	JUN	JUL	AGO	SET	OCT	NOV	DIC	TOTAL
2009	2	0	0	0	0	0	1	0	1	1	0	4	9
2010	0	0	0	0	0	1	0	0	1	0	0	0	2
2011	0	1	0	0	0	0	0	0	0	0	0	0	1
2012	0	0	0	0	0	1	0	1	0	0	0	0	2
2013	1	0	0	0	0	0	0	0	0	0	0	0	1
2014	0	0	0	0	0	0	0	0	0	0	0	0	0
2015	0	0	0	0	0	1	0	0	0	0	0	0	1
2016	0	0	0	0	0	0	0	0	0	0	0	0	0
2017	0	0	0	0	0	0	0	0	0	0	0	0	0
2018	0	0	0	0	0	0	0	0	0	0	0	0	0
2019	0	0	0	0	0	0	0	0	0	0	0	0	0
2020	0	0	0	0	0	0	0	0	0	0	0	0	0
2021	0	0	0	0	1	0	0	0	1	0	0	0	2

Causal Invalidez

AÑO	ENE	FEB	MAR	ABR	MAY	JUN	JUL	AGO	SET	OCT	NOV	DIC	TOTAL
2009	0	0	0	0	0	0	0	0	0	0	0	0	0
2010	0	0	0	0	0	0	0	0	0	0	0	0	0
2011	1	0	0	0	0	0	0	0	0	0	0	0	1
2012	0	0	0	0	0	0	0	0	0	0	0	0	0
2013	0	0	0	0	0	0	1	0	0	0	0	0	1
2014	0	0	0	0	0	0	0	0	0	0	0	0	0
2015	0	0	0	0	0	0	0	0	0	0	0	0	0
2016	0	0	0	0	0	0	0	0	0	0	0	0	0
2017	0	0	0	0	0	0	0	0	0	0	0	0	0
2018	0	0	0	0	0	0	0	0	0	0	0	0	0
2019	0	0	0	0	0	0	0	0	0	0	0	0	0
2020	0	0	0	0	0	0	0	0	0	0	0	0	0
2021	0	0	0	0	0	0	0	0	0	0	0	0	0

Causal Edad Avanzada

AÑO	ENE	FEB	MAR	ABR	MAY	JUN	JUL	AGO	SET	OCT	NOV	DIC	TOTAL
2009	0	0	0	0	1	0	1	0	0	1	0	0	3
2010	0	0	0	0	0	1	0	0	0	1	0	0	2
2011	0	0	0	0	0	0	0	0	0	0	0	0	0
2012	0	0	0	0	0	0	0	0	0	0	0	0	0
2013	0	0	0	0	0	0	0	0	0	0	0	0	0
2014	0	0	0	0	0	0	0	0	0	0	0	1	1
2015	1	0	0	0	0	0	0	0	0	0	0	0	1
2016	0	0	0	0	0	0	0	0	0	0	0	0	0
2017	0	0	0	0	0	0	0	0	0	0	0	0	0
2018	0	0	0	0	0	0	0	0	0	0	0	0	0
2019	0	0	0	0	0	0	0	0	0	0	0	0	0
2020	0	0	0	0	0	0	0	0	0	0	0	0	0
2021	0	0	0	0	0	0	0	0	0	0	0	0	0

FUENTE: Repartición Informática - Reportes de Estadísticas de Pasividades.

NOTA: La afiliación de las altas jubilatorias se determina en función de la última actividad por la que aportó el afiliado.

**ALTAS DE JUBILACIONES - OTROS REGÍMENES
AFILIACIÓN DOMÉSTICO - POR CAUSAL - MUJERES**

Todas las causales

AÑO	ENE	FEB	MAR	ABR	MAY	JUN	JUL	AGO	SET	OCT	NOV	DIC	TOTAL
2009	12	13	24	24	29	26	37	49	28	37	26	191	496
2010	25	11	18	19	17	25	22	22	28	19	24	19	249
2011	8	14	18	12	9	12	9	6	15	12	12	7	134
2012	10	7	3	3	11	14	8	13	7	7	6	12	101
2013	15	11	10	12	14	19	12	17	13	14	9	13	159
2014	2	6	4	1	3	0	2	2	3	3	1	3	30
2015	2	2	3	0	2	2	0	0	0	1	2	1	15
2016	1	0	0	0	0	2	2	0	0	1	2	0	8
2017	0	1	0	1	0	1	0	0	0	1	1	3	8
2018	1	1	1	0	0	1	1	1	0	0	0	0	6
2019	0	0	1	0	0	0	0	1	0	0	0	1	3
2020	0	0	0	0	0	0	1	0	1	1	0	0	3
2021	0	0	0	0	0	1	0	0	0	0	0	0	1

Causal Vejez

AÑO	ENE	FEB	MAR	ABR	MAY	JUN	JUL	AGO	SET	OCT	NOV	DIC	TOTAL
2009	6	4	5	7	14	13	25	29	16	17	15	138	289
2010	12	3	9	6	7	9	6	9	11	5	8	6	91
2011	2	5	1	4	1	3	2	4	4	1	2	0	29
2012	0	1	2	0	1	3	1	1	1	1	1	2	14
2013	0	3	2	2	2	1	1	3	1	1	1	0	17
2014	2	4	1	1	0	0	2	1	2	2	0	3	18
2015	1	1	3	0	2	1	0	0	0	0	1	1	10
2016	1	0	0	0	0	2	2	0	0	0	2	0	7
2017	0	0	0	0	0	1	0	0	0	0	1	3	5
2018	1	1	1	0	0	1	1	0	0	0	0	0	5
2019	0	0	1	0	0	0	0	1	0	0	0	1	3
2020	0	0	0	0	0	0	0	0	1	1	0	0	2
2021	0	0	0	0	0	1	0	0	0	0	0	0	1

Causal Invalidez

AÑO	ENE	FEB	MAR	ABR	MAY	JUN	JUL	AGO	SET	OCT	NOV	DIC	TOTAL
2009	2	3	6	5	5	1	6	5	2	3	3	10	51
2010	2	2	2	0	2	7	9	3	5	3	6	8	49
2011	2	5	7	2	5	3	4	2	7	6	6	5	54
2012	10	6	1	3	7	7	6	9	6	6	5	10	76
2013	9	7	6	7	9	17	8	12	10	12	5	12	114
2014	0	1	1	0	0	0	0	0	0	0	0	0	2
2015	0	0	0	0	0	0	0	0	0	0	0	0	0
2016	0	0	0	0	0	0	0	0	0	0	0	0	0
2017	0	0	0	0	0	0	0	0	0	0	0	0	0
2018	0	0	0	0	0	0	0	1	0	0	0	0	1
2019	0	0	0	0	0	0	0	0	0	0	0	0	0
2020	0	0	0	0	0	0	0	0	0	0	0	0	0
2021	0	0	0	0	0	0	0	0	0	0	0	0	0

Causal Edad Avanzada

AÑO	ENE	FEB	MAR	ABR	MAY	JUN	JUL	AGO	SET	OCT	NOV	DIC	TOTAL
2009	4	6	13	12	10	12	6	15	10	17	8	43	156
2010	11	6	7	13	8	9	7	10	12	11	10	5	109
2011	4	4	10	6	3	6	3	0	4	5	4	2	51
2012	0	0	0	0	3	4	1	3	0	0	0	0	11
2013	6	1	2	3	3	1	3	2	2	1	3	1	28
2014	0	1	2	0	3	0	0	1	1	1	1	0	10
2015	1	1	0	0	0	1	0	0	0	1	1	0	5
2016	0	0	0	0	0	0	0	0	0	1	0	0	1
2017	0	1	0	1	0	0	0	0	0	1	0	0	3
2018	0	0	0	0	0	0	0	0	0	0	0	0	0
2019	0	0	0	0	0	0	0	0	0	0	0	0	0
2020	0	0	0	0	0	0	1	0	0	0	0	0	1
2021	0	0	0	0	0	0	0	0	0	0	0	0	0

FUENTE: Repartición Informática - Reportes de Estadísticas de Pasividades.

NOTA: La afiliación de las altas jubilatorias se determina en función de la última actividad por la que aportó el afiliado.